

# MINISTERIO DE TRANSPORTE

Administración Centralizada - Desconcentrada



Jefatura de Gabinete de Ministros  
Presidencia de la Nación

# MINISTERIO DE TRANSPORTE

Lic. Guillermo Javier DIETRICH

UNIDAD DE AUDITORÍA INTERNA  
C.P.N. Diego Conrado ESTÉVEZ (EE)

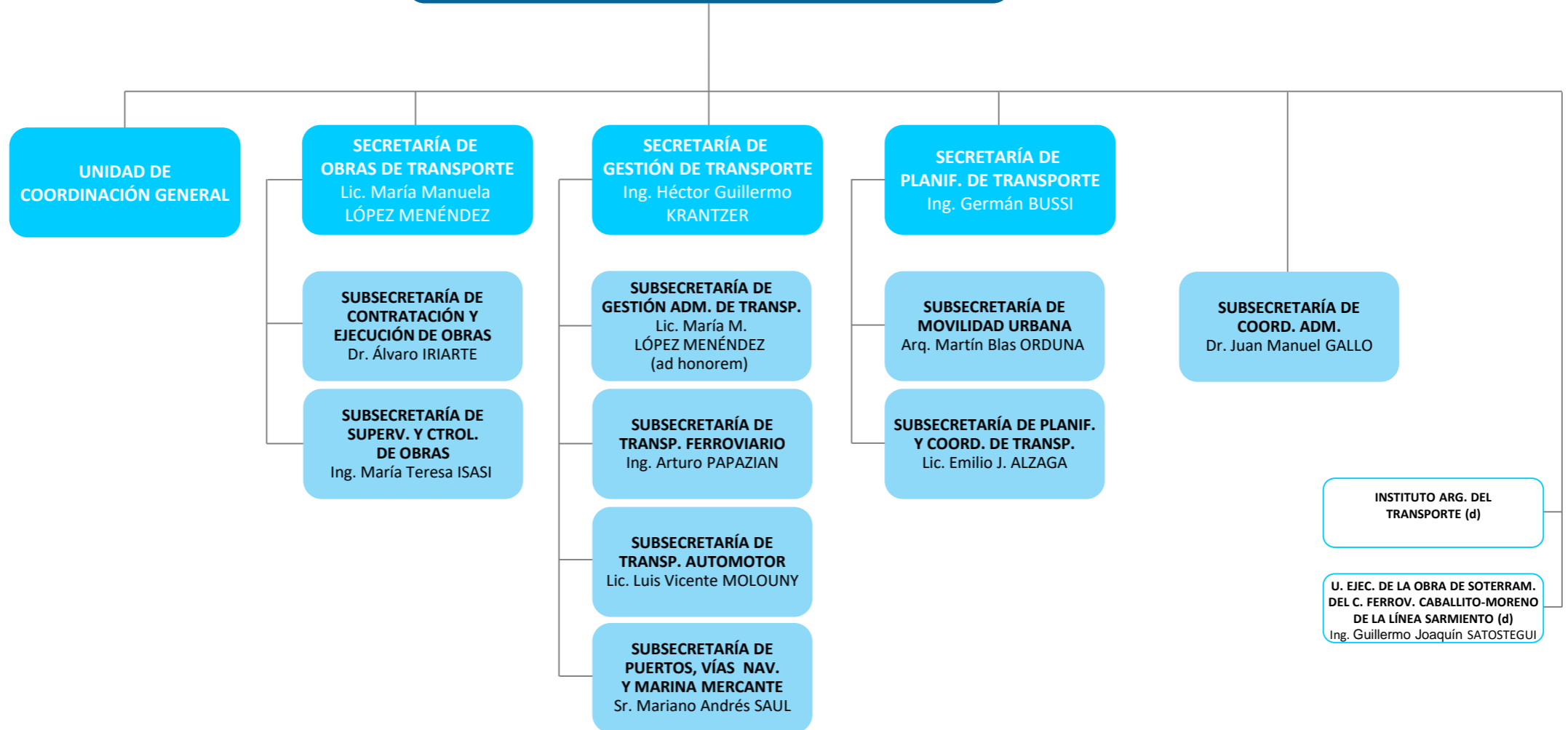

## Administración Descentralizada

ADM. N. DE AVIACIÓN CIVIL (ANAC)  
JUNTA DE INVESTIG. DE ACCIDENTES DE AVIACIÓN CIVIL  
ORG. REG. DEL SIST. NAC. DE AEROPUERTOS (ORSNA)  
CN. DE REGULACIÓN DEL TRANSPORTE  
AGENCIA NACIONAL DE SEGURIDAD VIAL  
DIRECCIÓN NACIONAL DE VIALIDAD

## Otros Entes del Sector Público Nacional

ADM. DE INFRAEST FERROVIARIAS S.E.  
OPERADORA FERROVIARIA S.E.  
ADM. GENERAL DE PUERTOS S.E.  
FERROCARRILES ARGENTINOS S.E.  
EMPRESA ARGENTINA DE NAVEGACIÓN AÉREA S.E.  
ADM. DE RRHH FERROVIARIOS S.A.  
BELGRANO CARGAS Y LOGÍSTICA S.A.

AEROLÍNEAS ARGENTINAS S.A.  
AUSTRAL LÍNEAS AÉREAS – CIELOS DEL SUR S.A.  
INTERCARGO S.A. COMERCIAL  
ENTIDAD BINAC. P/EL PROYECTO TÚNEL B/ALTURA FERROCARRIL TRASANDINO CENTRAL  
ENTIDAD BINAC. PARA EL PROYECTO TÚNEL INTERNACIONAL DE AGUA NEGRA  
ENTIDAD BINAC. PARA EL PROYECTO TÚNEL INTERNACIONAL PASO LAS LEÑAS

# MINISTERIO DE TRANSPORTE

Lic. Guillermo Javier DIETRICH

**UNIDAD DE  
AUDITORÍA INTERNA**  
C.P.N. Diego Conrado  
ESTÉVEZ (EE)

**AUDITORÍA INTERNA ADJUNTA**  
Dr. Hernán Javier ALONSO

**RESPONSABLE DE AUDITORÍA OPERATIVA**  
Sr. Gustavo Horacio D'AGOSTINO

**RESPONSABLE DE AUDITORÍA LEGAL**  
Dr. Gastón Alejandro SPEERLI

**RESPONSABLE DE AUDITORÍA CONTABLE,  
PRESUPUESTARÍA Y FINANCIERA**  
CNP Alberto Fabián SABINI

**RESPONSABLE DE AUDITORÍA DE FONDOS  
FIDUCIARIOS**  
C.P.N. Cintia Marcela TURANO

**RESPONSABLE DE AUDITORÍA DE SISTEMAS  
Y TECNOLOGÍA DE LA INFORMACIÓN**  
Sr. Julio Alberto PICCOLO

# MINISTERIO DE TRANSPORTE

Lic. Guillermo Javier DIETRICH

**SUBSECRETARÍA DE  
COORDINACIÓN ADM.**  
Dr. Juan Manuel GALLO

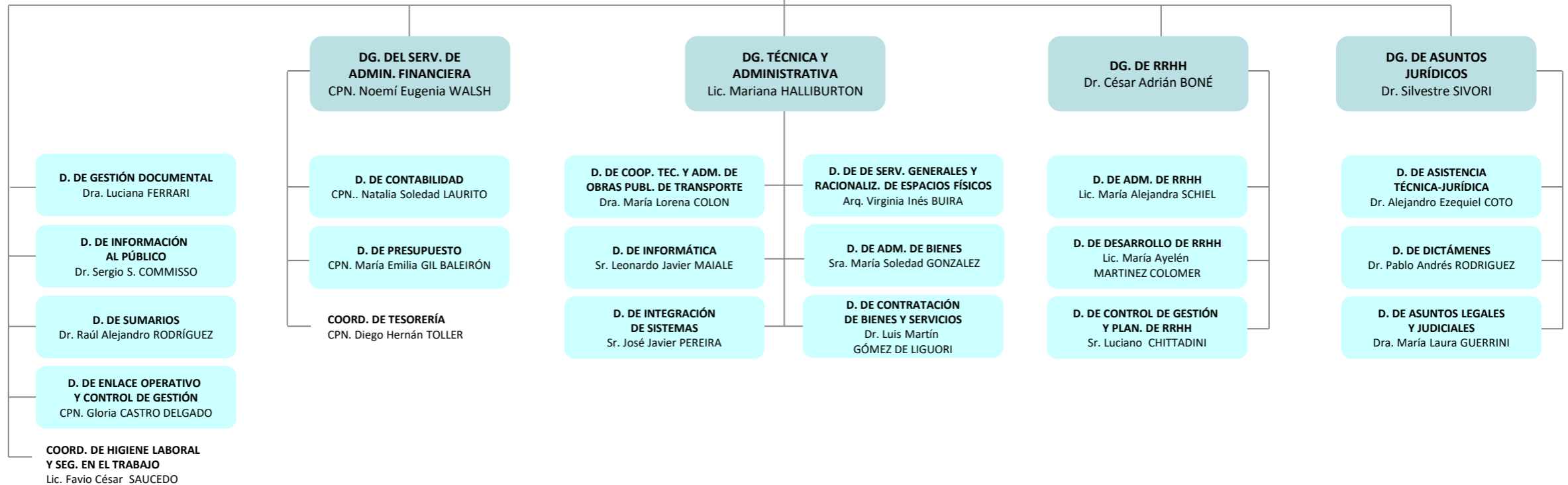

**MINISTERIO DE TRANSPORTE**  
Lic. Guillermo Javier DIETRICH

**UNIDAD DE  
COORDINACIÓN GENERAL**

**MODERNIZ. DE LA RED DE  
COLECTIVOS DEL ÁREA METR.  
DE BS. AS. (AMBA)**  
Lic. Andrés Sebastián  
GARTNER

**DG. DE RELACIONES  
INSTITUCIONALES**  
Lic. María Eugenia WEHBE

**COORD. DE RELACIONES  
INTERNACIONALES**  
Lic. María Victoria GAZZE  
**COORD. DE ASUNTOS PÚBLICOS**  
Lic. Álvaro QUIROGA

**COORD. DE CEREMONIAL Y PROTOCOLO**  
Sr. Patricio O'CONNOR  
**COORD. DE MEDIOS**  
Lic. María de los Ángeles MALDONADO  
**COORD. DE CONTENIDOS**  
Lic. María Soledad AGUIRRE SORS

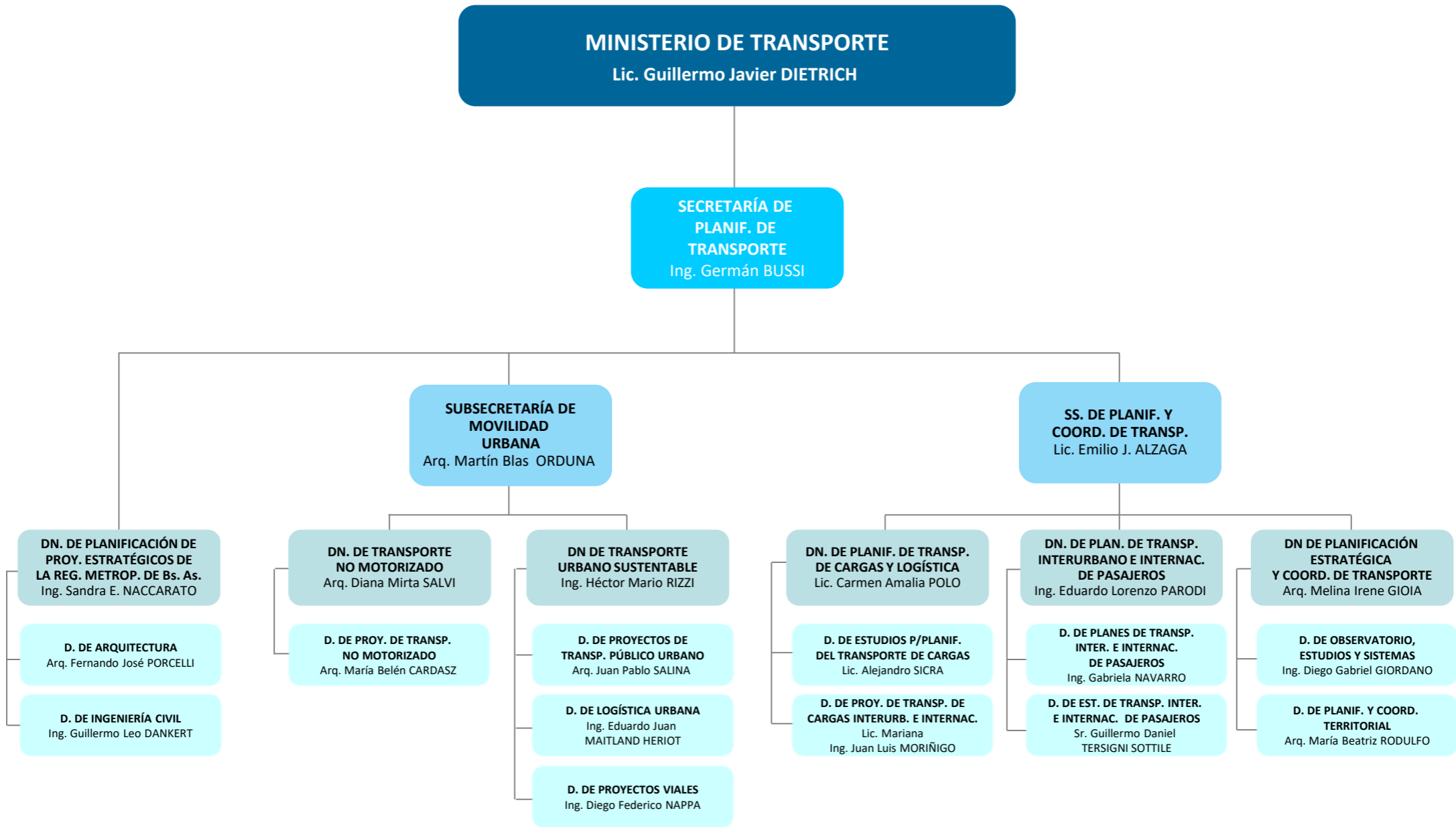

# MINISTERIO DE TRANSPORTE

Lic. Guillermo Javier DIETRICH

## SECRETARÍA DE GESTIÓN DE TRANSPORTE

Ing. Héctor G. KRANTZER

### SUBSECRETARÍA DE TRANSP. AUTOMOTOR

Lic. Luis Vicente MOLOUNY

### SS. DE GESTIÓN ADM. DE TRANSP.

Lic. María M. LÓPEZ MENÉNDEZ (AdH)

**DN. DE REGULACIÓN NORMATIVA DE TRANSP.**  
Dra. Claudia B. TORRES

**D. DE POLÍTICAS REGULATORIAS DE TRANSPORTE**  
Dra. María Salome CHIRDO

**D. DE ASUNTOS CONTRACTUALES Y FINANZAS**  
Dr. Diego STRATIOTIS

**D. DE GESTIÓN TÉCNICA DE TRANSPORTE**  
Arq. Yamila Noé COVELLI

**DN. DE TRANSP. AUTOMOTOR DE PASAJEROS**  
Dr. Lucas Alberto SANCHEZ

**D. DE GESTIÓN DE PERMISOS DE TRANSP. AUT. DE PASAJEROS**  
Dra. Anabella Soledad BURGOS

**D. DE EVALUACIÓN DE POLÍTICAS DE TRANSP. AUT. DE PASAJEROS**  
Lic. Juan Manuel SOTELO

**D. DE GESTIÓN ECONÓMICA DE TRANSPORTE AUTOMOTOR**  
Lic. María F. FERNANDEZ VICTORIO

**DN. DE TRANSP. AUTOMOTOR DE CARGAS**  
Lic. Guillermo CAMPRA

**D. DE GESTIÓN DE PERMISOS DE TRANSP. AUT. DE CARGAS**  
Dra. Yanina Natacha PRAGLIA

**D. DE EVALUACIÓN DE POLÍTICAS DE TRANSP. AUT. DE CARGAS**  
Ing. Gerardo Fulvio TARQUINI

**DN. DE GESTIÓN DE FONDOS FIDUCIARIOS**  
Dra. Gabriela Carla WINNIK

**D. DE SUBSIDIOS AL TRANSPORTE**  
Lic. Laura Adriana FISCINA

**D. DE FONDOS FIDUCIARIOS**  
CPN. Oscar Ramón CARDOZO

**D. DE SUPERVISIÓN Y CONTROL FINANCIERO DE TRANSPORTE**  
Sr. Jorge Luis GIMÉNEZ ZAPIOLA

**D. DE IMP. Y SEG. DEL SIST. ÚN. BOLETO ELECTRÓNICO (SUBE)**  
Lic. Mariano GRECO

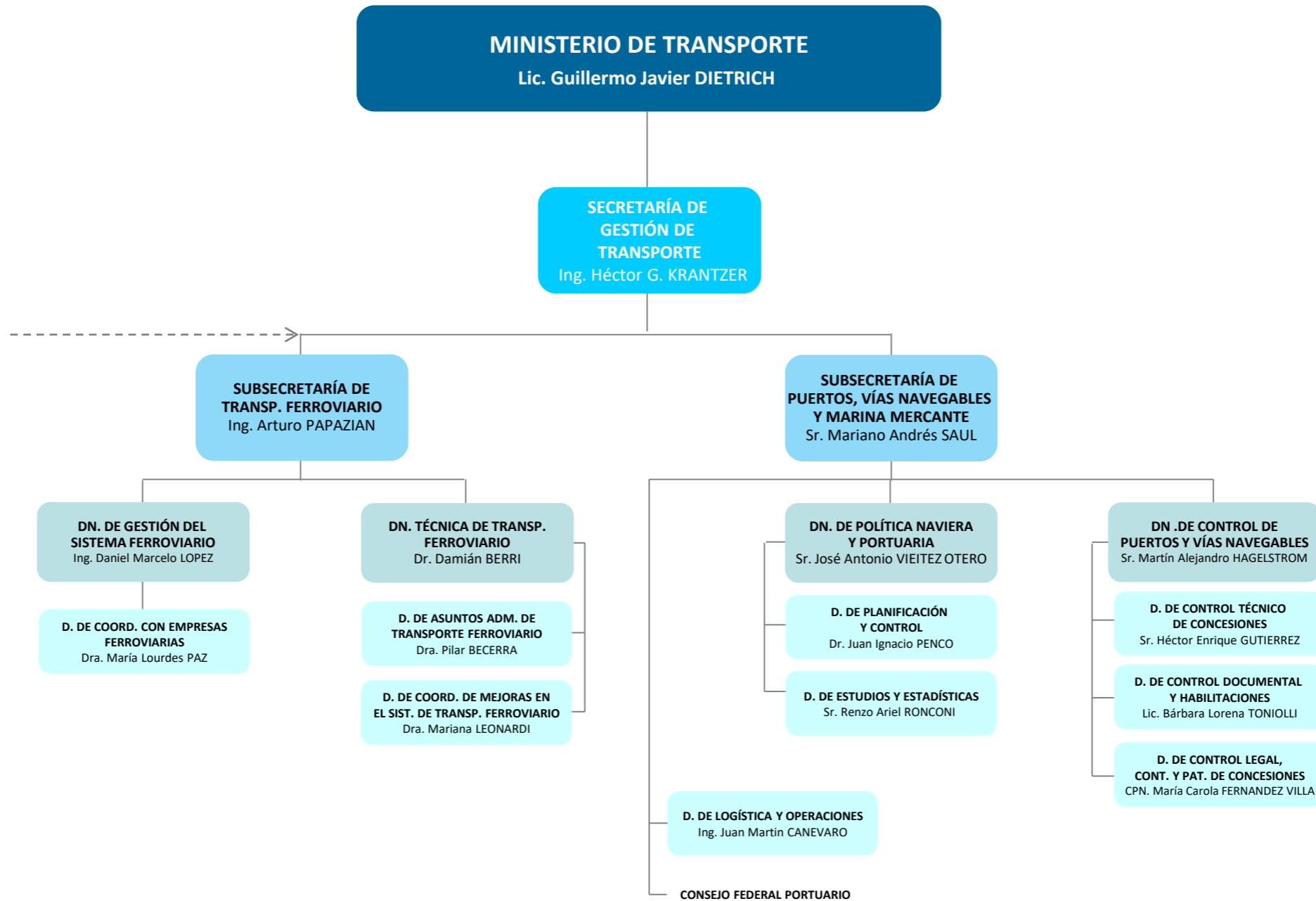



**MINISTERIO DE TRANSPORTE**  
Lic. Guillermo Javier DIETRICH

**SECRETARÍA DE OBRAS DE TRANSPORTE**  
Lic. María Manuela LÓPEZ MENÉNDEZ

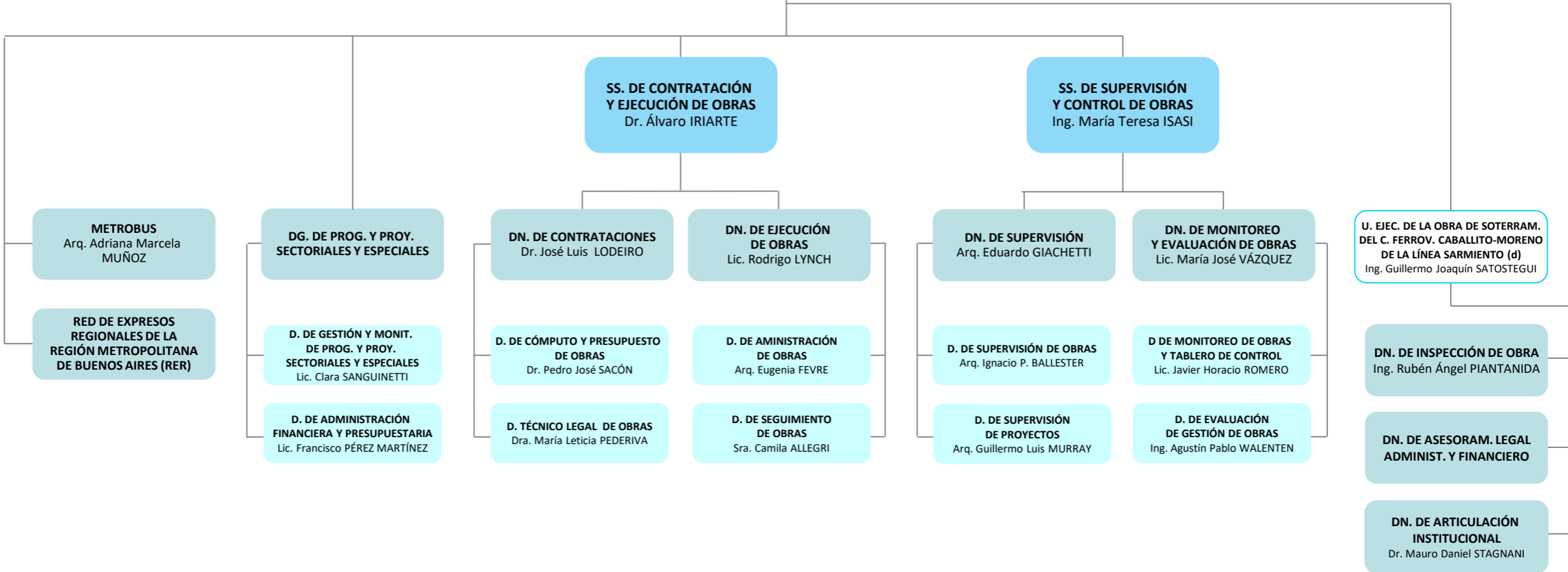

# Referencias

- (d) **Administración Desconcentrada**
- (EE) **Cargo Extraescalafonario**
- (Adh) **Cargo/Designación Ad Honorem**
- > **Apertura Extendida en Página Siguiente**