

MINISTERIO DE TRABAJO, EMPLEO Y SEGURIDAD SOCIAL

Administración Centralizada - Desconcentrada

Actualización: 08-08-2018

ESTRUCTURA ACTUALIZADA HASTA EL 05-09-2018
- PREVIA A LA CONFORMACIÓN MINISTERIAL VIGENTE -



Jefatura de Gabinete de Ministros
Presidencia de la Nación

**MINISTERIO DE TRABAJO,
EMPLEO Y SEGURIDAD SOCIAL**
Lic. Alberto Jorge TRIACA

UNIDAD DE AUDITORÍA INTERNA
Dr. Pablo Manuel FERNÁNDEZ LAMELA (EE)



Administración Descentralizada

SUPERINTENDENCIA DE RIESGOS DEL TRABAJO
ADMINISTRACION NACIONAL DE LA SEGURIDAD SOCIAL

Otros Entes del Sector Público Nacional

REGISTRO NACIONAL DE TRABAJADORES RURALES Y EMPLEADORES

**MINISTERIO DE TRABAJO,
EMPLEO Y SEGURIDAD SOCIAL**
Lic. Alberto Jorge TRIACA

UNIDAD DE AUDITORÍA INTERNA
Dr. Pablo Manuel FERNÁNDEZ LAMELA (EE)

**DG. DE ESTUDIOS
MACROECONÓMICOS Y
ESTADÍSTICAS LABORALES**
Lic. Ergasto Emilio RIVA

**D. DE ESTUDIOS Y
RELACIONES DEL TRABAJO**
Lic. Manuel Enrique MERA

**COORD. DE PRODUCCIÓN,
PROCESAMIENTO ESTAD.
Y BANCO DE DATOS**
Lic. Danilo Rogelio TRUPKIN

Administración Descentralizada

SUPERINTENDENCIA DE RIESGOS DEL TRABAJO
ADMINISTRACION NACIONAL DE LA SEGURIDAD SOCIAL

Otros Entes del Sector Público Nacional

REGISTRO NACIONAL DE TRABAJADORES RURALES Y EMPLEADORES

**MINISTERIO DE TRABAJO,
EMPLEO Y SEGURIDAD SOCIAL**
Lic. Alberto Jorge TRIACA

**UNIDAD DE AUDITORÍA
INTERNA**
Dr. Pablo Manuel
FERNÁNDEZ LAMELA (EE)

**AUD. ADJ. DE POLÍTICAS DE EMPLEO,
CAPAC. LABORAL, FISCALIZACIÓN,
RR LL Y SEGURIDAD SOCIAL**
Dra. Lucrecia CAPDEVILA

**AUD. ADJ. DE GESTIÓN DE
RECURSOS Y PROCESOS DE APOYO**
Dr. José Alberto DE NARDO

**SUPERVISIÓN DE AUDITORÍA
OPERACIONAL**
Lic. María Cristina FRAGOSO

**SUPERVISIÓN DE AUDITORÍA
DE PROYECTOS ESPECIALES**
Lic. Maximiliano Antonio IORGI

**SUPERVISIÓN DE AUDITORÍA
LEGAL**
Dra. María Beatríz PICCO

**SUPERVISIÓN DE AUDITORÍA
ADMINISTRATIVA, CONTABLE
Y TECNOLÓGICA**
CPN Elisabet Cristina KADELA

**MINISTERIO DE TRABAJO,
EMPLEO Y SEGURIDAD SOCIAL**
Lic. Alberto Jorge TRIACA

**UNIDAD DE
COORDINACIÓN GENERAL**
Dr. Ernesto Guillermo
LEGUIZAMÓN

**D. DE ASUNTOS
INTERNACIONALES**
Dra. Sara Graciela SOSA

**D. DE PRENSA Y
COMUNICACIONES**
Lic. Andrés Pedro TITTARELLI

**D. DE CEREMONIAL Y
RELACIONES INSTITUCIONALES**
Arq. Alejandro Javier NEGRO

**MINISTERIO DE TRABAJO,
EMPLEO Y SEGURIDAD SOCIAL**
Lic. Alberto Jorge TRIACA

**SECRETARÍA DE
COORDINACIÓN ADM.**
Dr. Esteban ESEVERRI

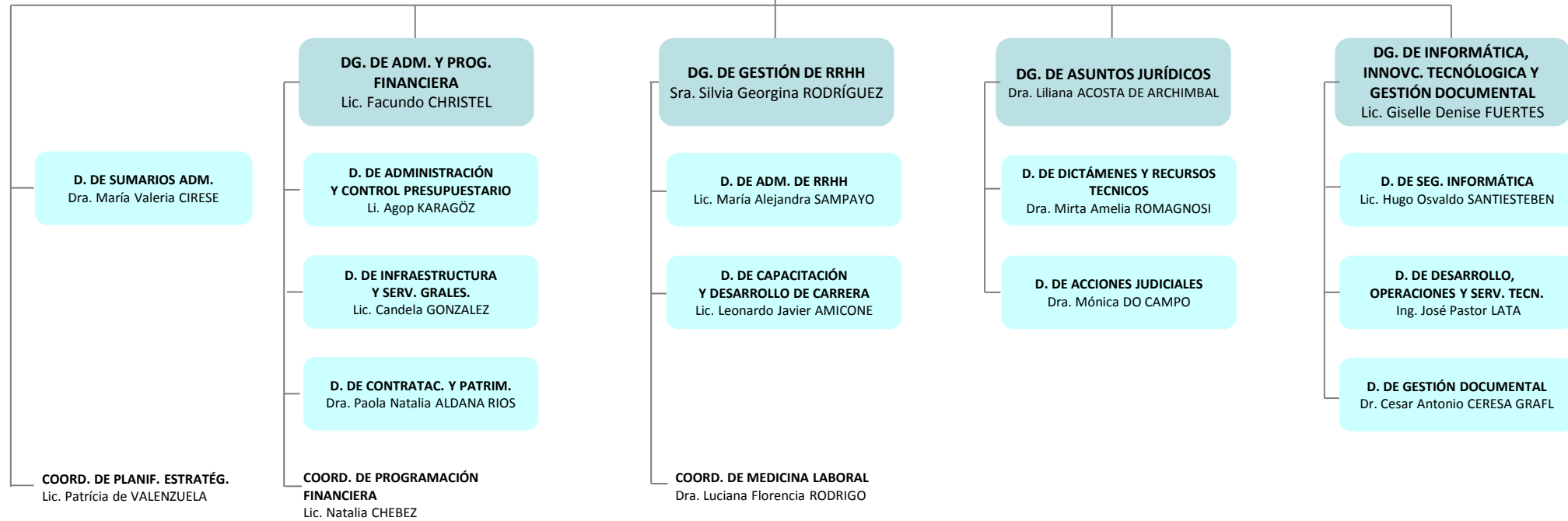

**MINISTERIO DE TRABAJO,
EMPLEO Y SEGURIDAD SOCIAL**
Lic. Alberto Jorge TRIACA

SECRETARÍA DE TRABAJO
Dr. Horacio Bernardino PITRAU

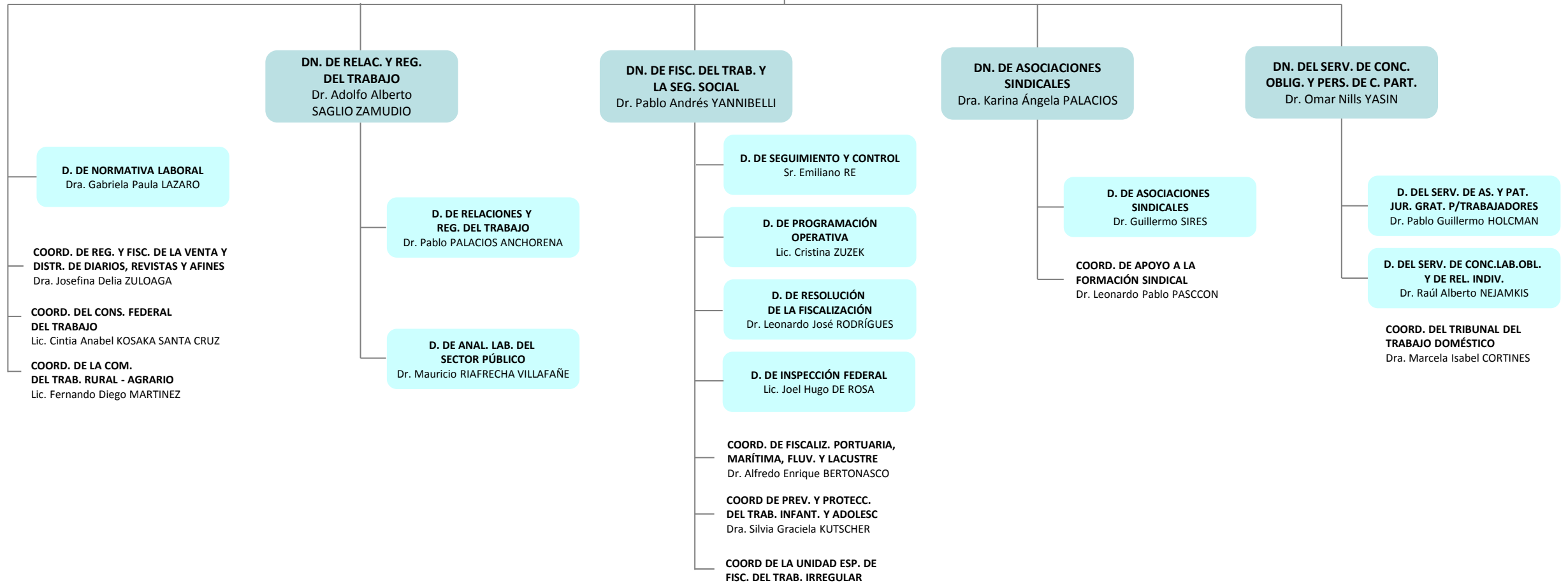

**MINISTERIO DE TRABAJO,
EMPLEO Y SEGURIDAD SOCIAL**
Lic. Alberto Jorge TRIACA

**SECRETARÍA DE PROM.
PROTEC. Y CAM. TECNOL.**
Lic. Graciela Beatriz
GUZMAN

**D. DE PROTECCIÓN E
IGUALDAD LABORAL**
Dra. Cecilia Beatriz GARAU

**COORD. DE POL. DE ERRAD. DEL
TRAB. INF. Y PROT. DEL
TRAB. ADOLESCENTE**
Lic. Fausto SPIGA

**COORD. DE EQ. DE GÉNERO,
DIV. SEX. E IG. DE OP.
EN EL MUNDO LABORAL**

**D. DE NUEVAS FORMAS
DE TRABAJO**

**COORD. DE ASISTENCIA
LABORAL DIRECTA**

COORD. DE TELETRABAJO
Sr. Miguel Omar VELARDEZ

**D. DE PROMOCIÓN
PARA LA INCL. LABORAL**
Sr. Martín Rodrigo ARREGUI

**COORD. DE LA EMPL. DE TRAB.
CON DISCAPACIDAD**
Dra. María Fernanda BIETTI
**COORD. DE VET. DE GUERRA
DE MALVINAS**

**MINISTERIO DE TRABAJO,
EMPLEO Y SEGURIDAD SOCIAL**
Lic. Alberto Jorge TRIACA

**SECRETARÍA DE
EMPLEO**
Prof. Miguel Ángel M.
PONTE

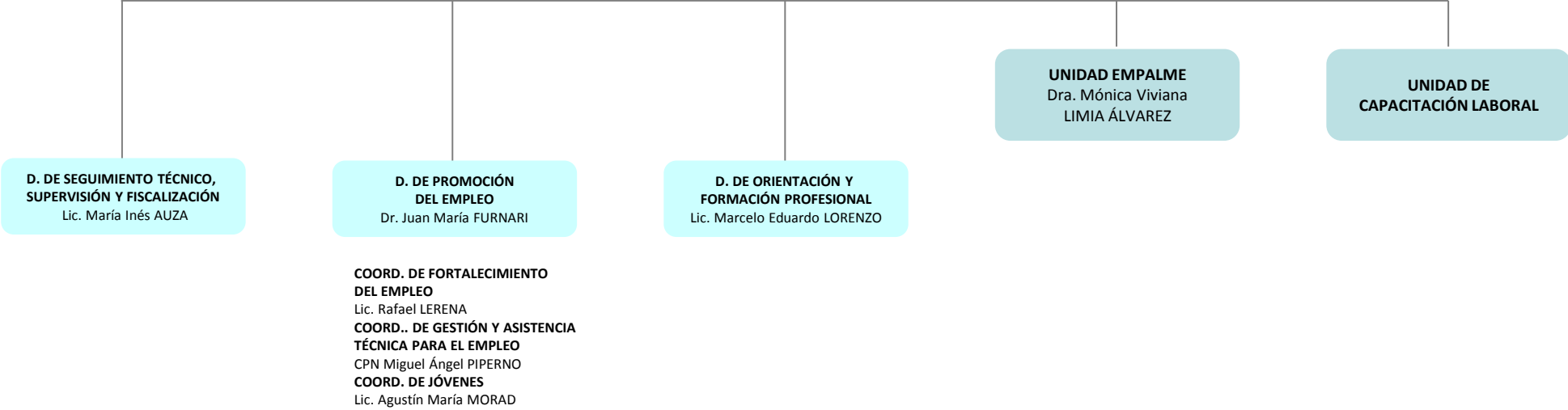

**MINISTERIO DE TRABAJO,
EMPLEO Y SEGURIDAD SOCIAL**
Lic. Alberto Jorge TRIACA

**SECRETARÍA DE
SEGURIDAD SOCIAL**
Sr. Juan Carlos
PAULUCCI MALVIS

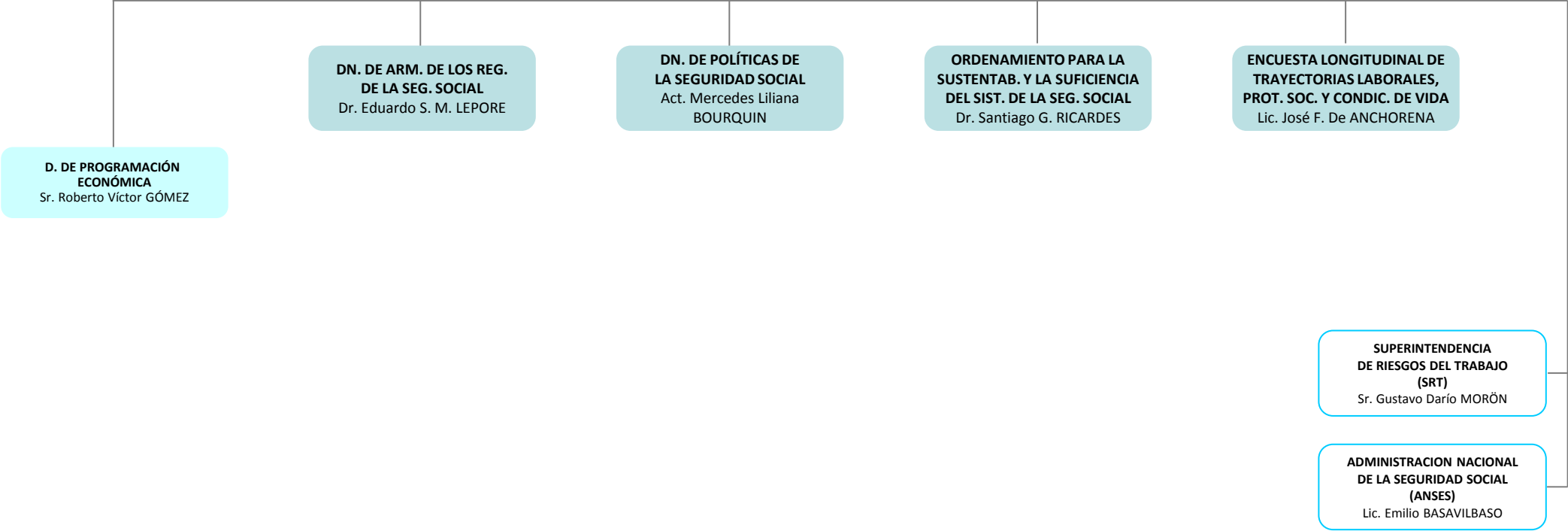

**MINISTERIO DE TRABAJO,
EMPLEO Y SEGURIDAD SOCIAL**
Lic. Alberto Jorge TRIACA

**SECRETARÍA DE AT. CIUD.
Y SERV. FEDERALES**
Dr. Álvaro Lucas
FERNÁNDEZ APARICIO

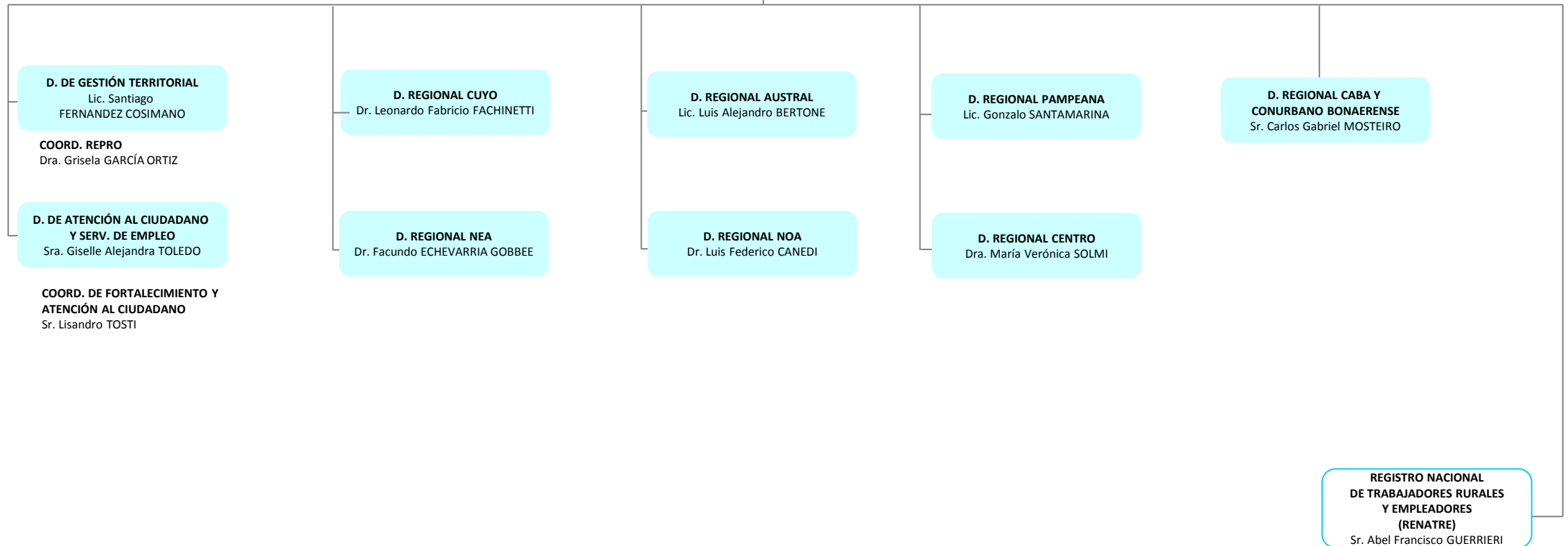

Referencias

- (d) ADMINISTRACIÓN DESCONCENTRADA
- (EE) CARGO EXTRAESCALAFONARIO
- (Adh) CARGO/DESIGNACIÓN AD HONOREM
- > APERTURA EXTENDIDA EN PÁGINA SIGUIENTE