

PRESIDENCIA DE LA NACIÓN

# SINDICATURA GENERAL DE LA NACIÓN (SIGEN)

Administración Descentralizada



Jefatura de Gabinete de Ministros  
Presidencia de la Nación

# SINDICATURA GENERAL DE LA NACIÓN

Dr. Alberto GOWLAND

**UNIDAD AUDITORÍA INTERNA**  
CPN. Susana Marcela ESCUDERO

## SINDICATURAS GENERALES ADJUNTAS

Dra. María ONETO  
Dr. Ignacio RIAL  
CPN. Anibal KOHLHUBER

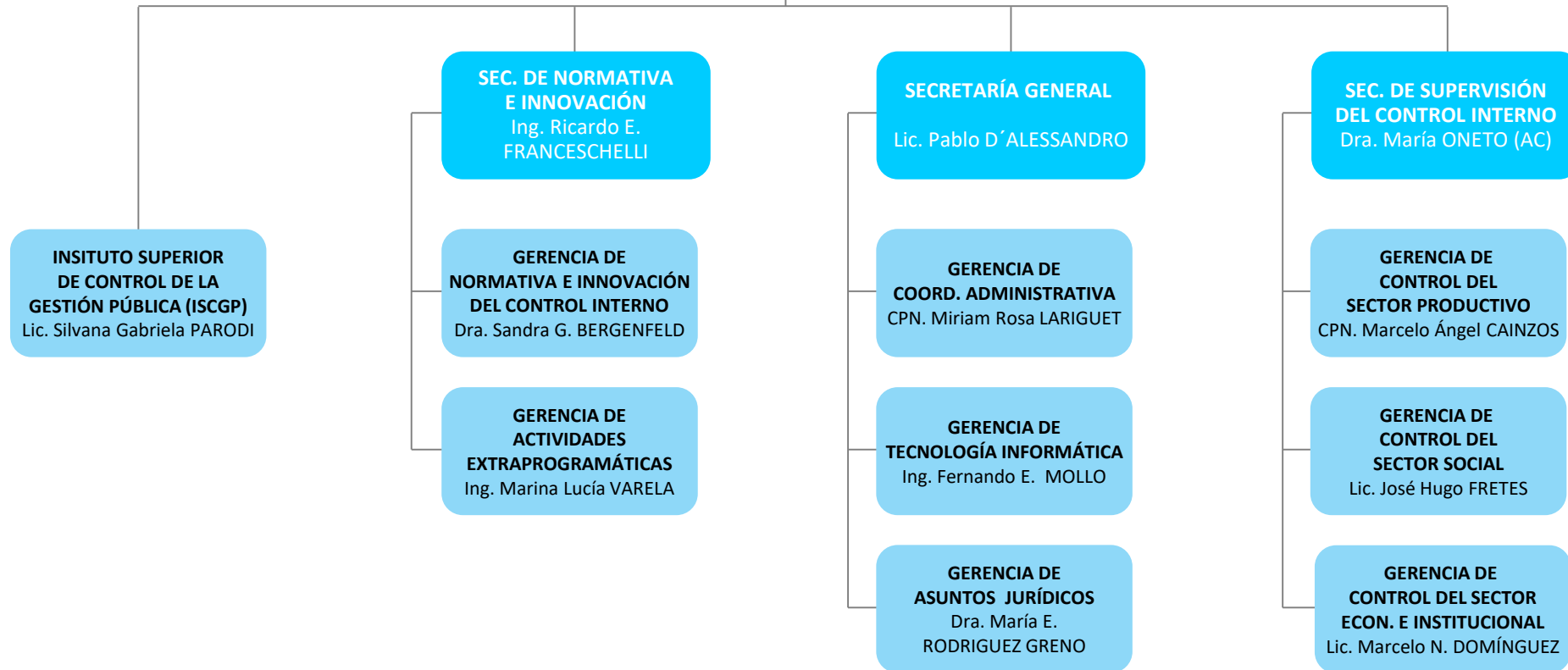

# SINDICATURA GENERAL DE LA NACIÓN

Dr. Alberto GOWLAND

**UNIDAD DE  
AUDITORÍA INTERNA**  
CPN. Susana Marcela ESCUDERO

**COORD. DE DPTO. DE AUD.  
FINANC. Y OPERACIONAL**  
CPN. Fernando CÁRDENAS

**COORD. DE DEPTO.  
DE AUDITORÍA LEGAL**  
Dr. Adrián Alejandro MASSERA

**COORD. DE DEPTO.  
DE AUDITORÍA EN TICS**  
Lic. Tomás Agustín FRADE HEDUAN

# SINDICATURA GENERAL DE LA NACIÓN

Dr. Alberto GOWLAND

**SEC. DE NORMATIVA  
E INNOVACIÓN**  
Ing. Ricardo E.  
FRANCESCHELLI

**INSITUTO SUPERIOR  
DE CONTROL DE LA  
GESTIÓN PÚBLICA (ISCGP)**  
Lic. Silvana Gabriela PARODI

**COORD. DE DIV.  
CONTENIDO PRESENCIAL**  
Lic. Martin Rafael OLIVARI  
**COORD. DE DIV.  
CONTENIDO VIRTUAL**  
Lic. Sabrina Leonor GENERA

**COORD. DPTO. DE  
DESARR. DE CONTENIDOS**  
Trad. Marina Fernanda CARACINI

**GERENCIA DE  
NORMATIVA E INNOVACIÓN  
DEL CONTROL INTERNO**  
Dra. Sandra G. BERGENFELD

**COORD. GRAL. DE  
PLANIFICACIÓN**  
Ing. Karina Viviana PANIAGUA

**COORD. GRAL. DE NORM., GEST.  
DE LA CALIDAD Y G. DE RIESGOS**  
CPN. Lucrecia María VANNI

**COORD. DE DPTO.  
DE GESTIÓN DE LA CALIDAD**  
CPN. Marcelo Daniel PINCETI

**COORD. DE DPTO.  
DE DES. NORMATIVO**  
CPN. Fabiana A. NISHIYAMA

**COORD. DE SECTOR  
CENTRO DE DOCUMENTACIÓN**  
CPN. Sofía Graciela BARONI

**GERENCIA DE  
ACTIVIDADES  
EXTRAPROGRAMÁTICAS**  
Ing. Marina Lucía VARELA

**COORD. GRAL. DE AUDITORÍAS  
INFORM. Y FIRMA DIGITAL**  
Ing. Sandra Rita VACCAREZZA

**COORD. GRAL. DE ACTIVIDADES  
EXTRAPROGRAMÁTICAS**  
CPN. Gustavo Osvaldo ROSASCO

**COORD. DPTO.  
PROY. ESPECIALES**  
CPN. Alicia Mariana DANIELE

**COORD. DPTO.  
AUDIT. AMBIENTALES**  
Ing. José Carlos VALDIVIA CAMPOS

**COORD. GRAL.  
DE PRECIOS TESTIGO**  
Lic. Gustavo J. FEDRIANI

**COORD. DE DIVISIÓN BIENES**  
Sra. Silvia Andrea MORATTO  
**COORD. DE DIVISIÓN  
SERVICIOS**  
Sr. Hernán Pablo CORVALAN

**COORD. DE SECTOR SUMARIOS**  
Dr. Fernando Carlos SABATINO

# SINDICATURA GENERAL DE LA NACIÓN

Dr. Alberto GOWLAND

## SECRETARÍA GENERAL

Lic. Pablo D'ALESSANDRO

### GERENCIA DE COORD. ADMINISTRATIVA CPN. Miriam Rosa LARIGUET

#### COORD. GENERAL DE ADM. Y FINANZAS CPN. Alejandro Fabián LUIS

COORD. DE DPTO.  
DE SERV. GRALES.  
Arq. Carlos Alberto DIAZ

COORD. DE SECTOR  
SERV. GENERALES  
Sr. Víctor Hugo ÁLVAREZ

COORD. DE DPTO.  
DE ADMINIST.  
Sra. Alicia KOIKE

COORD. DE SECTOR COMPRAS  
Sra. Julieta Jael ROMANO  
COORD. DE DIV. LIQUIDACIONES  
Lic. Liliana Estela PAPAGNO

COORD. DE DPTO.  
DE FINANZAS  
CPN. Adela Isabel CONTRERAS

COORD. DE SECTOR PRESUPUESTO  
Sra. Gladys AGUILAR  
COORD. DE SEC. EST. CONTABLES  
CPN. Hernán Gonzalo CASASNOVAS  
COORD. DE SECTOR TESORERÍA  
Sr. Christian Germán BREBIÓN

#### COORD. GENERAL DE GESTIÓN DE CAP. HUMANO Lic. Carmen Olga RUEDA

COORD. DE DPTO. DE PLANIF.  
Y DESARROLLO DE CARRERA  
Lic. Claudia Noemí CAMERA

COORD. DE DPTO. DE RELACIONES  
LABORALES Y GESTIÓN ADMIN.  
Dra. María Soledad FRANCISCO

COORD. DE DPTO.  
DE CAPACITACIÓN  
Lic. María Florencia ITURREGUI

### GERENCIA DE TECNOLOGÍA INFORMÁTICA Ing. Fernando E. MOLLO

COORD. DE DPTO. ANÁLISIS Y  
PLANIF. DE SIST. DE LA INF.  
A.S. Martín Eugenio MASELLA

COORD. DE DPTO. DIS. GRÁFICO  
Y COMUNIC. AUDIOVISUAL  
Sr. Roberto Gabriel CAPPÀ

COORD. SECTOR GRÁFICA E IMPRENTA  
Sr. Gustavo Ernesto RANALLI

COORD. DE DPTO. TECNOLOGÍA  
DE LA INFORMACIÓN  
Ing. Diego Ariel BONACHERA

COORD. DE DIV. INFR. Y SEGURIDAD  
Sr. Matías Carlos AGNES  
COORD. DE DIV. SERV. INFORMÁTICOS  
Sr. Maximiliano MONTENEGRO

### GERENCIA DE ASUNTOS JURÍDICOS Dra. María E. RODRIGUEZ GRENO

#### COORD. GENERAL DE ASUNTO JURÍDICOS Dr. Ángel Luis CARNIEL

COORD. DE DPTO. CONTENCIOSO,  
OFICIOS Y DENUNCIAS  
Dra. María G. RIVERA PICCIRILLI

COORD. DE DIV. CONTENCIOSO  
Dr. Carlos Horacio FRIAS

#### COORD. GENERAL DE PERJUICIO FISCAL Y ASIST. LEGAL Dra. Mónica Susana DEL BAGNO

COORD. DE DPTO.  
DE PERJUICIO FISCAL  
CPN. Rubén Gonzalo FLORES

COORD. DE DPTO.  
DE COMUNIC. INSTITUCIONAL  
Sra. Paola Andrea BUSTI

COORD. DE DPTO.  
MESA DE ENTRADAS Y SALIDAS  
Sra. Mercedes GILLI

COORD. DE DIV.  
ASIST. DIRECTA  
Sra. Ayelén B. FENTE

COORD. SECTOR  
ARCHIVO GRAL.  
Lic. Liliana M. CRESPI

# SINDICATURA GENERAL DE LA NACIÓN

Dr. Alberto GOWLAND

**SEC. DE SUPERVISIÓN  
DEL CONTROL INTERNO**  
Dra. María ONETO (AC)

**GERENCIA DE  
CONTROL DEL  
SECTOR PRODUCTIVO**  
CPN. Marcelo Ángel CAINZOS

**GERENCIA DE  
CONTROL DEL  
SECTOR SOCIAL**  
Lic. José Hugo FRETES

**GERENCIA DE  
CONTROL DEL SECTOR  
ECON. E INSTITUCIONAL**  
Lic. Marcelo N. DOMÍNGUEZ

**COORD. GRAL. ORGANISMOS  
DEL SECTOR PRODUCTIVO**  
CPN. Enrique Eduardo VERA

**COORD. GRAL. EMPRESAS Y  
ENT. DEL SECTOR PRODUCTIVO**  
Lic. Guillermo Carlos AMERIO

**COORD. GRAL. ORGANISMOS  
DEL SECTOR SOCIAL**  
CPN. Ana María FERNÁNDEZ

**COORD. GRAL. EMPRESAS  
Y ENT. DEL SECTOR SOCIAL**  
CPN. Silvana María GENTILE

**COORD. GRAL. ORGANISMOS  
DEL SECTOR ECON. E INSTITUC.**  
Dr. Juan Manuel SUÁREZ

**COORD. GRAL. EMPR. Y ENT.  
DEL SECTOR ECON. E INSTITUC.**  
CPN. Walter MINER

**COORD. DE DPTO.  
EMPRESAS Y ENTIDADES**  
CPN. Diana Isabel YAMASHIRO

**SINDICATURA JURISDICCIONAL  
DE TURISMO**  
Titular: CPN. Claudia M. CELANO  
Adjunto: CPN. Fernando CINTIOLLI

**SINDICATURA JURISDICCIONAL  
DE AMBIENTE**  
Titular: Lic. Paula L. TITTAMANTI  
Adjunto: CPN. Flavia A. SANDA

**SINDICATURA JURISDICCIONAL  
DE SEGURIDAD**  
Titular: Lic. José Antonio RUIZ  
Adjunto: CPN. Gustavo A. MARTELLI

**SINDICATURA JURISDICCIONAL  
DE JUSTICIA**  
Titular: CPN. Guillermo Mario FAMA  
Adjunto: Lic. Stella Maris PROTO

**SINDICATURA JURISDICCIONAL  
DE DEFENSA**  
Titular: CPN. Manuel Héctor OTERO  
Adjunto: Lic. Ignacio N. RICCARDI

**SINDICATURA JURISDICCIONAL  
DE RELACIONES EXT. Y CULTO**  
Titular: CPN. M. Cristina DI PAOLO  
Adjunto: CPN. Beatriz Liliana UNCO

**COORD. DE DPTO. PLANIFICACIÓN**  
CPN. Ariel Maximiliano BOZZANO

**SINDICATURA JURISDICCIONAL  
DE PRODUCCIÓN Y TRABAJO**  
Titular: CPN. Ana RUSSO  
Adjunto: CPN. Mónica Ofelia UHRIG

**SINDICATURA JURISDICCIONAL  
DE TRANSPORTE**  
Titular: Lic. Juan Manuel SÁNCHEZ  
Adjunto: CPN. Silvia Roxana ACUÑA

**SINDICATURA JURISDICCIONAL  
DE ANSES**  
Titular: CPN. Sandra H. LAZZERETTI  
Adjunto: Lic. Eduardo E. SÁNCHEZ

**SINDICATURA JURISDICCIONAL  
INSSJP**  
Titular: Dr. Flavio AGATIELLO PIÑERO  
Adjunto: CPN. Fernando J. PRATS

**SINDICATURA JURISDICCIONAL  
DE PRESIDENCIA**  
Titular: CPN. Roxana TORNESE  
Adjunto: Lic. Julieta Elena LEONETTI

**SINDICATURA JURISDICCIONAL  
DE JGM**  
Tit.: CPN. Andrea LAZZAROBASTER  
Ad.: CPN. Lía DE SOUSA CANDEIAS

**COORD. DE DPTO. SEGUIMIENTO**  
CPN. Alejandro Gabriel TURRI

**SINDICATURA JURISDICCIONAL  
DE INTERIOR, O. P. Y VIVIENDA**  
Titular: CPN. Edgardo F. DE ROSE  
Adjunto: Lic. Diego LOIA

**COORD. DE DPTO.  
ASIST. TÉCNICA A LA GCIA. DE  
CONTROL DEL SECTOR PRODUCT.**  
Lic. Pablo Osvaldo GASTELÚ

**SINDICATURA JURISDICCIONAL  
DE UNIV. NACIONALES**  
Titular: Lic. Leonardo Javier PINTO  
Adjunto: Dra. Natalia Gabriela FENTE

**SINDICATURA JURISDICCIONAL DE  
EDUC., CULTURA, CIENCIA Y TEC.**  
Titular: Dra. Silvina Vanesa JUEGUEN  
Adjunto: CPN. José M. DELGADO

**SINDICATURA JURISDICCIONAL  
DE HACIENDA**  
Tit.: CPN. Juan Leonardo SEVILLA  
Adj.: CPN. Claudia CAMMAROTA

**SINDICATURA JURISDICCIONAL  
DE INGRESOS PÚBLICOS**  
Titular: Lic. Corina Silvia LAPORTE  
Adj.: CPN. María Alejandra LÓPEZ

**COORD. DE DIV. SEGUIMIENTO**  
CPN. Lorena Yanina SAVODIVKER

**COORD. DE DIV. DE SEGUIM. DE LA GCIA.  
DE CONTROL DEL SECTOR PRODUCTIVO**  
Sr. Guillermo Fernando Christian HESS

**SINDICATURA JURISDICCIONAL  
DE SALUD Y DES. SOCIAL**  
Titular: CPN. Liliana N. CARCAGNO  
Adjunto: CPN. Roberto F. LÓPEZ

**COORD. DE DPTO.  
ASIST. TÉCNICA A LA GCIA. DE  
CONTROL DEL SECTOR SOCIAL**  
CPN. Gisela ALGAZE

**SINDICATURA JURISDICCIONAL  
BONOS DE CONSOLIDACIÓN**  
Titular: Dr. Juan Eduardo MOSTO  
Adjunto: Dra. Susana M. ANDRADE

**COORD. DE DPTO.  
ASIST. TÉCNICA A LA GCIA. DE CTRL.  
DEL SECTOR ECON. E INSTITUC.**  
Dra. Claudia Alejandra SOSA

**COORD. DE DPTO.  
RED FEDERAL DE CTRL. PÚBLICO**  
Sr. Jorge Alberto MORÁN

**COORD. DE DIV. DE SEGUIM. DE LA GCIA.  
DE CONTROL DEL SECTOR SOCIAL**  
Dr. Miguel Claudio GORZIGLIA

**COORD. DE DIV. DE SEGUIM. DE LA GCIA.  
DE CONTROL DEL SECTOR ECON. E INST.**  
CPN. María Florencia BLANPAIN

**COORD. DE DIV. ASIST. A LA  
RED FED. DE CTRL. PÚBLICO**  
Lic. Pablo Américo LOMBARDO

# Referencias

(AC) **A cargo**

(EE) **Cargo Extraescalafonario**

(Adh) **Cargo/Designación Ad Honorem**

---> **Apertura Extendida en Página Siguiete**