

MINISTERIO DE SALUD Y DESARROLLO SOCIAL

Administración Centralizada - Desconcentrada



Jefatura de Gabinete de Ministros
Presidencia de la Nación

MINISTERIO DE SALUD Y DESARROLLO SOCIAL
Dra. Carolina STANLEY

UNIDAD DE AUDITORÍA INTERNA
Dr. Roberto E. PADILLA (EE)



Administración Descentralizada

INST. NAC. DE ASOCIATIVISMO Y ECONOMÍA SOCIAL
INST. NAC. DE LAS MUJERES
ADMINISTRACION NACIONAL DE LA SEGURIDAD SOCIAL
COLONIA NACIONAL "DR. MANUEL MONTES DE OCA"
INST. NAC. DE REHABILITACIÓN PSICOFÍSICA DEL SUR "DR. JUAN OTIMIO TESONE"
HOSPITAL NACIONAL "PROF. ALEJANDRO A. POSADAS"
HOSP. NAC. EN RED ESPECIALIZADO EN SALUD MENTAL Y ADICCIONES "LIC. L. BONAPARTE"

SUPERINTENDENCIA DE SERVICIOS DE SALUD
HOSPITAL NACIONAL "BALDOMERO SOMMER"
ADM. NAC. DE MEDICAMENTOS, ALIMENTOS Y TECNOL. MÉDICA
AGENCIA NAC. DE LABORATORIOS PÚBLICOS
INST. NAC. CENTRAL ÚNICO COORD. DE ABLACIÓN E IMPLANTE (INCUCAI)
INSTITUTO NACIONAL DEL CÁNCER
ADM. NAC. DE LABORATORIOS E INSTITUTOS DE SALUD "DR. CARLOS MALBRÁN" (ANLIS)

Administración Desconcentrada

INSTITUTO NACIONAL DE MEDICINA TROPICAL (INMET)

MINISTERIO DE SALUD Y DESARROLLO SOCIAL
Dra. Carolina STANLEY

UNIDAD DE AUDITORÍA INTERNA
Dr. Roberto E. PADILLA (EE)

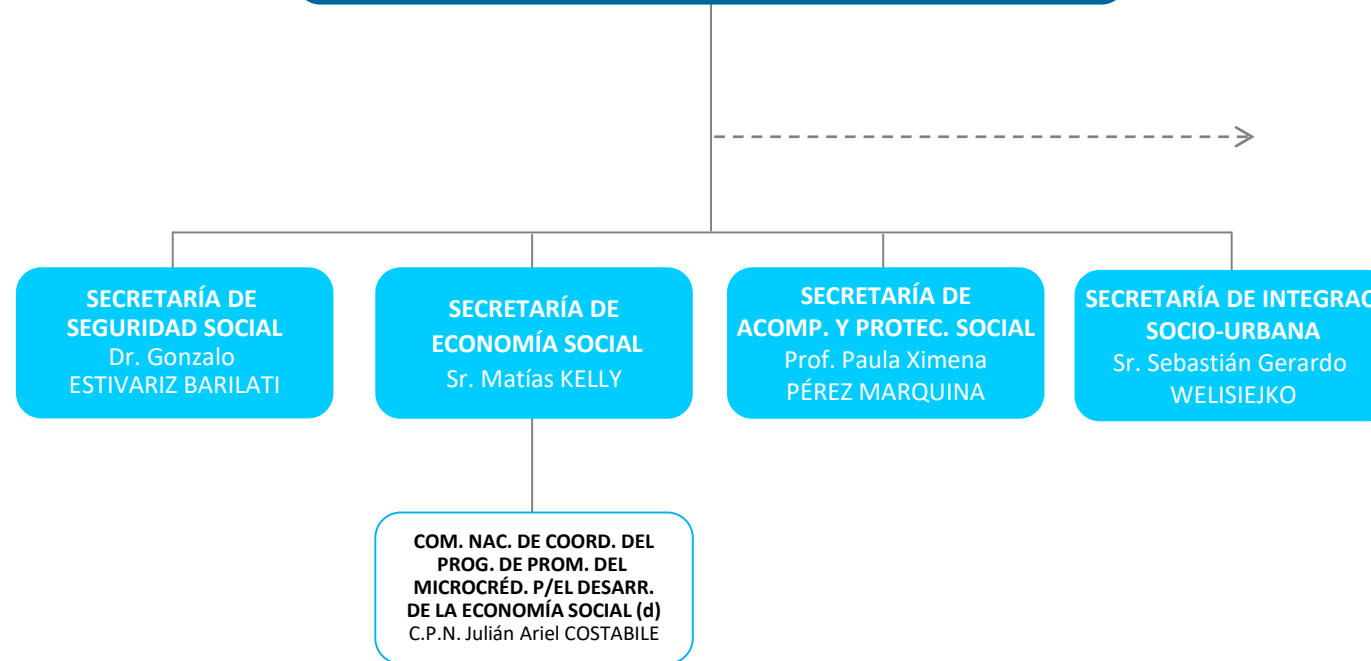

Administración Descentralizada

INST. NAC. DE ASOCIATIVISMO Y ECONOMÍA SOCIAL
INST. NAC. DE LAS MUJERES
ADMINISTRACION NACIONAL DE LA SEGURIDAD SOCIAL
COLONIA NACIONAL "DR. MANUEL MONTES DE OCA"
INST. NAC. DE REHABILITACIÓN PSICOFÍSICA DEL SUR "DR. JUAN OTIMIO TESONE"
HOSPITAL NACIONAL "PROF. ALEJANDRO A. POSADAS"
HOSP. NAC. EN RED ESPECIALIZADO EN SALUD MENTAL Y ADICCIONES "LIC. L. BONAPARTE"

SUPERINTENDENCIA DE SERVICIOS DE SALUD
HOSPITAL NACIONAL "BALDOMERO SOMMER"
ADM. NAC. DE MEDICAMENTOS, ALIMENTOS Y TECNOL. MÉDICA
AGENCIA NAC. DE LABORATORIOS PÚBLICOS
INST. NAC. CENTRAL ÚNICO COORD. DE ABLACIÓN E IMPLANTE (INCUCAI)
INSTITUTO NACIONAL DEL CÁNCER
ADM. NAC. DE LABORATORIOS E INSTITUTOS DE SALUD "DR. CARLOS MALBRÁN" (ANLIS)

Administración Desconcentrada

INSTITUTO NACIONAL DE MEDICINA TROPICAL (INMET)

MINISTERIO DE SALUD Y DESARROLLO SOCIAL
Dra. Carolina STANLEY

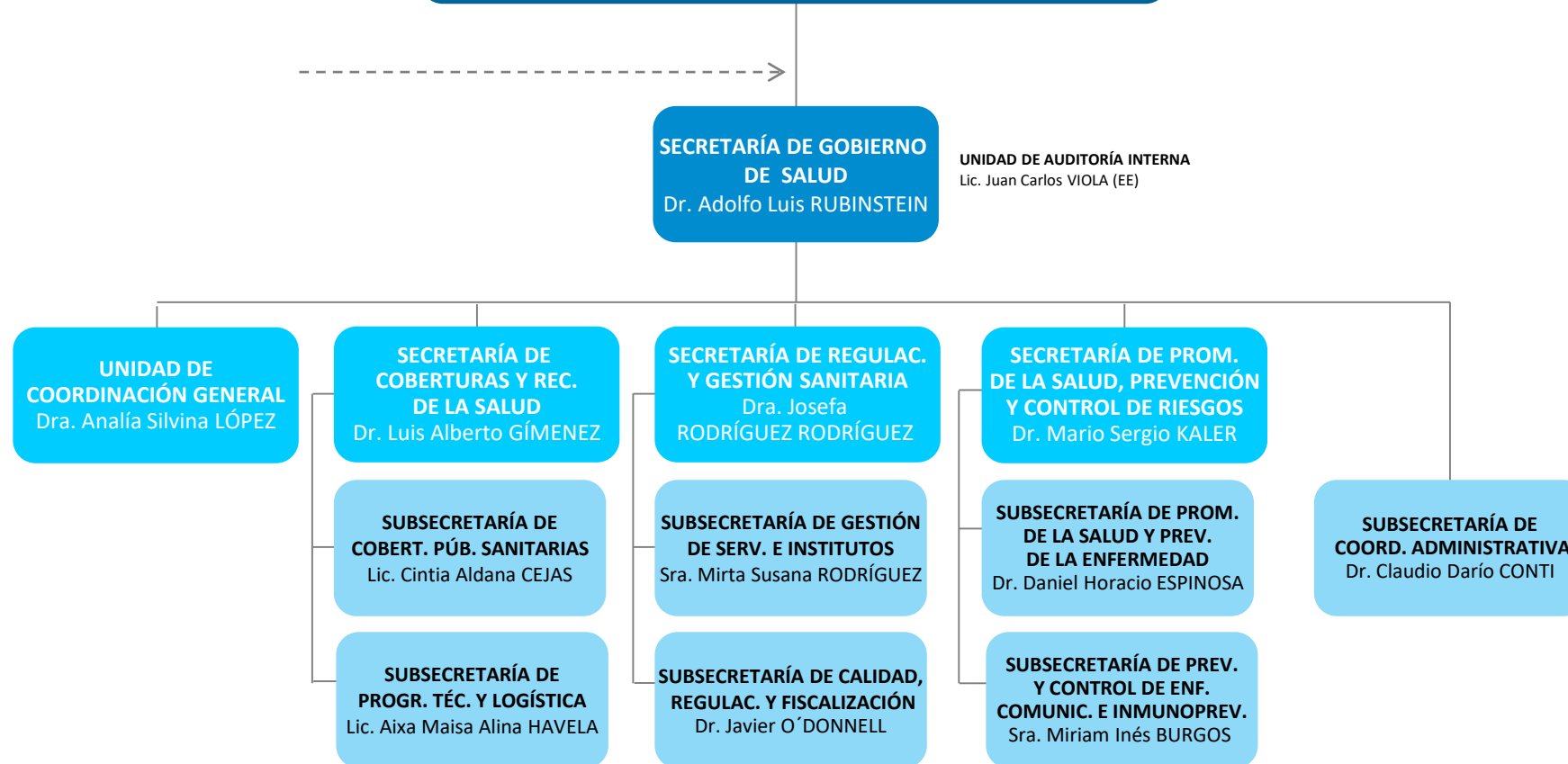

MINISTERIO DE SALUD Y DESARROLLO SOCIAL
Dra. Carolina STANLEY

**UNIDAD DE
AUDITORÍA INTERNA**
Dr. Roberto E. PADILLA (EE)

**AUDITORÍA ADJUNTA
CONTABLE Y LEGAL**
C.P.N. Lorena Martha GARZILLI

**AUDITORÍA ADJUNTA DE
COORD., ESTRAT. Y PLANES**
Dr. Esteban RUIZ MARTÍNEZ

**AUDITORÍA ADJUNTA DE
NIÑEZ, ADOL. Y FAMILIA**
Dr. Félix Gervasio BIALET

**AUDITORÍA ADJUNTA
OPERACIONAL**
Lic. Roberto Conrado GHETTI

MINISTERIO DE SALUD Y DESARROLLO SOCIAL
Dra. Carolina STANLEY

**UNIDAD DE
COORDINACIÓN GENERAL**
Lic. María Alejandra
CEDROLA

**DN. DE RESP. SOCIAL PARA EL
DESARROLLO SOSTENIBLE**
Prof. Victoria
MORALES GORLERI

**COORD. DE INVERSIÓN
SOCIAL PRIVADA**
Sr. Francisco Miguel VILA

COORD. DE CEREMONIAL Y PROT
D. Gráf. Vanina Alejandra RECALT

COORD. DE GESTIÓN MINISTERIAL
Sra. Lucía KILMURRY

COORD. DE PLANIFICACIÓN
Lic. Fernanda Laura SCHILMAN

COORD. DE REL. INSTITUCIONALES
Sra. Emilia FRIGERIO

COORD. OPERATIVA
Dr. Guillermo Aldo HAIUK

COORD. DE ENLACE LEGISLAT.
Sra. Carla Daniela COSTAGLIOLA

COORD. DE GESTIÓN SOCIAL
Lic. Ana Carolina MURIEL

COORD. DE PRENSA Y COMUNIC.
Sr. Matías Enrique CROTTO

**COORD. DE SEGUIMIENTO
DE SITUACIONES SOCIALES**
Lic. Sandra Verónica RYDZEWSKI

MINISTERIO DE SALUD Y DESARROLLO SOCIAL
Dra. Carolina STANLEY

SECRETARÍA DE COORDINACIÓN
CPN Tomás Félix ELIZALDE

SUBSECRETARÍA DE COORD. ADMINISTRATIVA
C.P.N. Juan Pablo SCRIGNA

SUBSECRETARÍA DE ARTICULACIÓN JURÍDICO INSTITUCIONAL
Dr. Alfredo Pedro ROCCO

GRUPO DE TRABAJO DE DESARROLLO G20 (GTD)
Lic. María Monserrat SANTANDER

DG. DE RECURSOS HUMANOS
Dra. Marta A. NOVOA

D. DE DESARROLLO P/LA GESTIÓN DE PERSONAS
Lic. Fabián A. MIRANDA

D. DE ADMIN. DE PERSONAL
Dr. Gustavo M. SPINAZZOLA

COORD. DE LIQUIDAC. DE HABERES
Sr. Juan Facundo del VALLE
COORD. DE REG. DE PERSONAL
Sr. Daniel Antonio TATAY

D. DE DES. DE CAPACIDADES Y CARRERA ADMIN.
Lic. María CASTILLO FONT

COORD. DE DESARROLLO DE CAPACIDADES
Lic. Silvia Elvira MENÉNDEZ
COORD. DE DESARROLLO DE CARRERA ADMINISTRATIVA
Lic. Daniela Mariana APREA

DG. DE PROY. ESPECIALES Y COOP. INTERNACIONAL
Lic. Santiago SUEIRO

D. ADMINISTRACIÓN FINANCIERA Y PRESUPUEST.
Lic. Soledad DI GIORGIO

D. DE GESTIÓN Y MONIT. DE PROG. Y PROY. SECTORIALES Y ESPEC.
Lic. Nayla SIANCHA

D. DE PATRIMONIO
Sr. Marcelo Hernán DIAZ BONILLA

COORD. DE INFRAEST. EDILICIA Y MANTEN. DE CENTROS SOCIO-RECREATIVOS
Arq. Ana Silvia ETCHEVERRY

COORD. DE SERVICIOS GENERALES
Sr. Héctor Alberto MANGIERI

D. DE SERV. DIGITALES INF. Y DE TELECOMUNICACIONES
Sr José E. SASTRE CROSA

COORD. DE INFRAEST. DIGITAL
Sr. Leonardo Fabián SARDA

COORD. DE SERVC. TÉC., INSUMOS Y MANTENIMIENTO INFORMÁTICO

DG. DE ADMINISTRACIÓN
CPN. María Eugenia BERECIARTUA

COORD. DE RENDIC. DE CUENTAS
Lic. Verónica Alejandra SAMPINI

COORD. DE TESORERÍA
Lic. Natalia Denise CALVO TRIPODI

COORD. DE PROC. Y LIQUIDACIÓN DE AP. P/LA INCLUSIÓN SOCIAL
C.P.N. Leticia JAUREGUI

D. DE CONTABILIDAD
Lic. Samanta Ivana SILVA

D. DE PROGRAMACIÓN Y EJECUCIÓN PRESUP.
C.P.N. José Alberto FERNÁNDEZ

D. DE COMPRAS Y CONTRATACIONES
Dra. Cecilia Beatriz ROSSOTTI

COORD. DE COMPRAS
CPN. Alfredo Andrés GAUDINO

DG. DE ASUNTOS JURÍDICOS
Dr. Sebastián VALENTINO

D. ASUNTOS JUDICIALES
Dra. María Belén MARCOLLI

D. ASUNTOS LEGALES
Dr. Diego Hernán NEGNEVITZKY

D. ASUNTOS NORMATIVOS Y CONVENIOS
Dr. Agustín BIANCHI

D. DE SUMARIOS
Dra. María Carolina GONZALEZ DE LELLIS

D. DE REGISTROS JURISDICCIONALES
Dr. Juan José JORBA

COORD. DE SEGUIM. DE PROGRAMAS
Sra. Patricia M. MASOLINI

COORD. DE ASUNTOS ADMIN. Y CONVENIOS
Sra. Vanina Noelia GOYANES

MINISTERIO DE SALUD Y DESARROLLO SOCIAL
Dra. Carolina STANLEY

**SECRETARÍA DE
ACOMP. Y PROTEC. SOCIAL**
Prof. Paula Ximena
PÉREZ MARQUINA

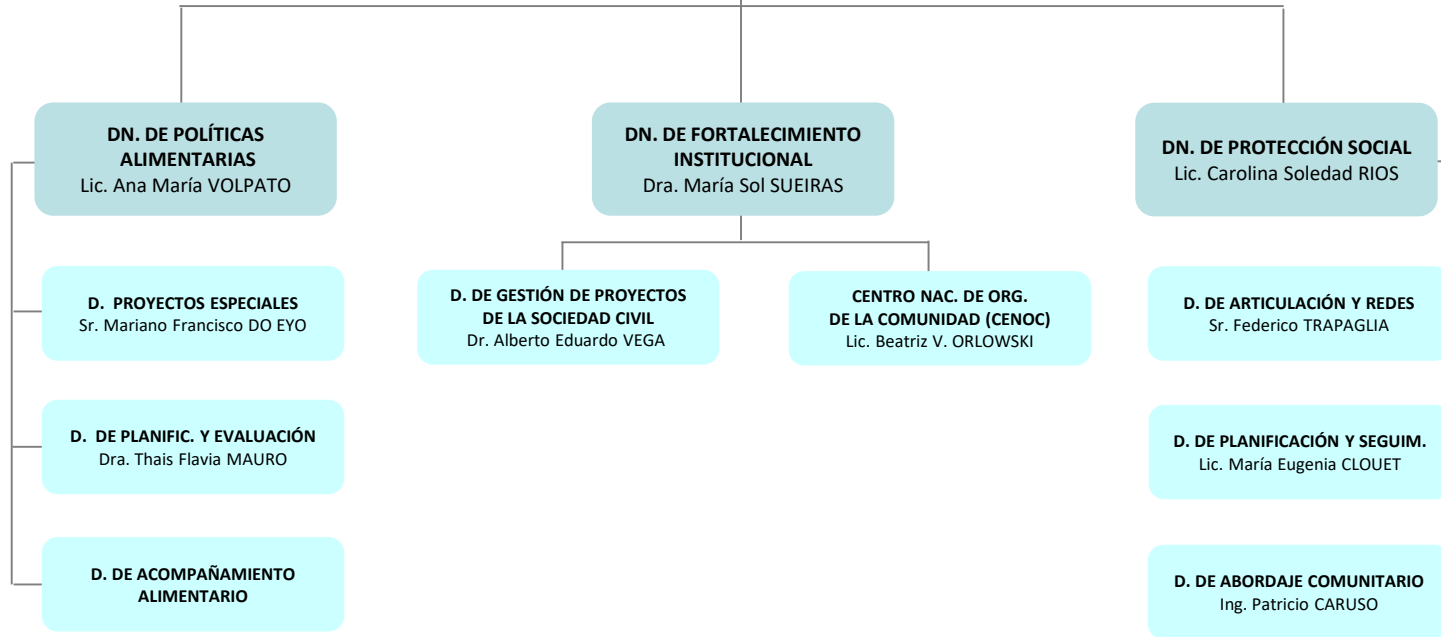

MINISTERIO DE SALUD Y DESARROLLO SOCIAL
Dra. Carolina STANLEY

SECRETARÍA DE ECONOMÍA SOCIAL
Sr. Matías KELLY

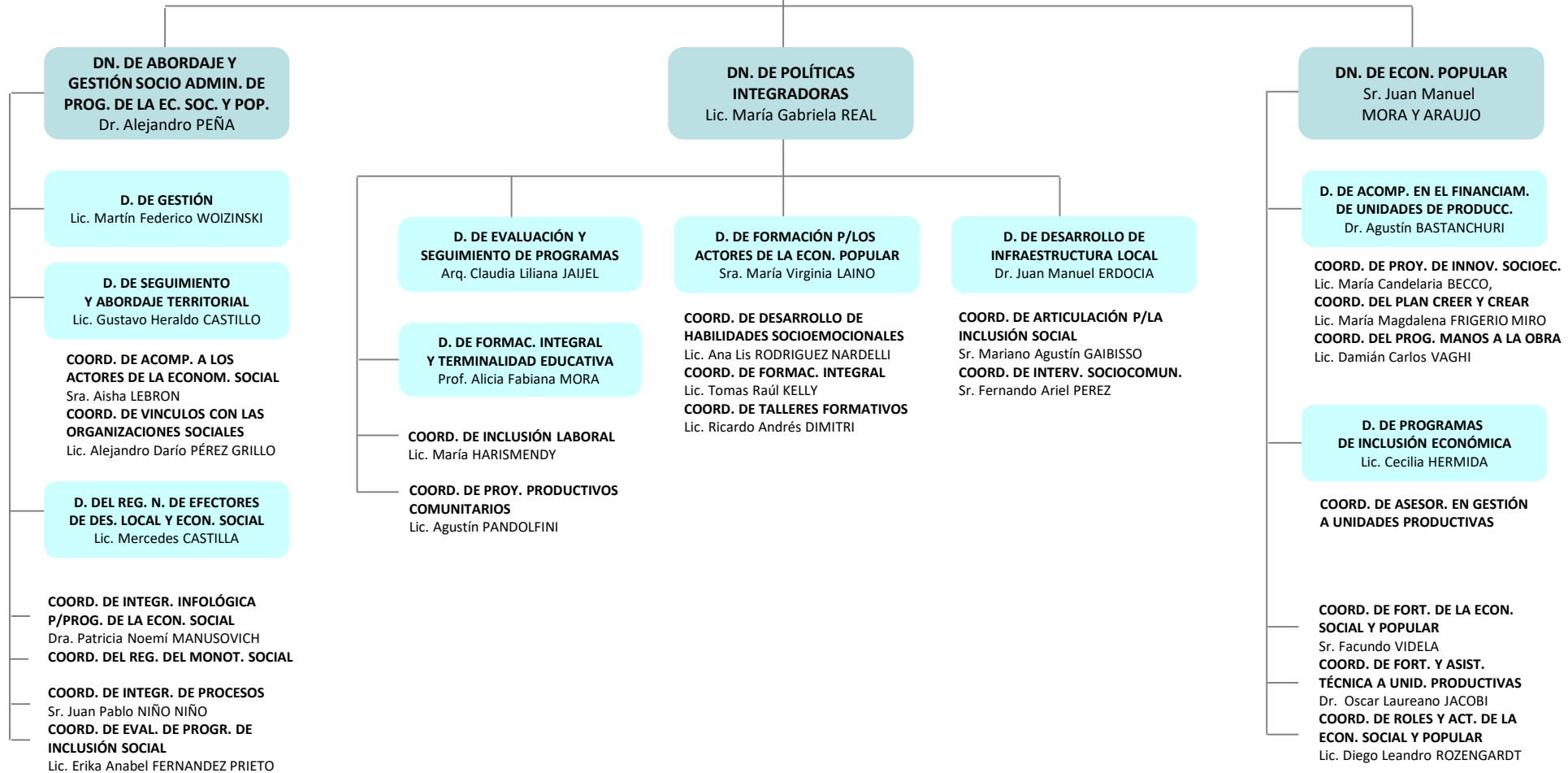

MINISTERIO DE SALUD Y DESARROLLO SOCIAL
Dra. Carolina STANLEY

SECRETARÍA DE ARTICULACIÓN DE POLÍT. SOCIAL
Sr. Carlos María PEDRINI

SUBSECRETARÍA DE ABORDAJE TERRITORIAL
Lic. Fernando REGGIO

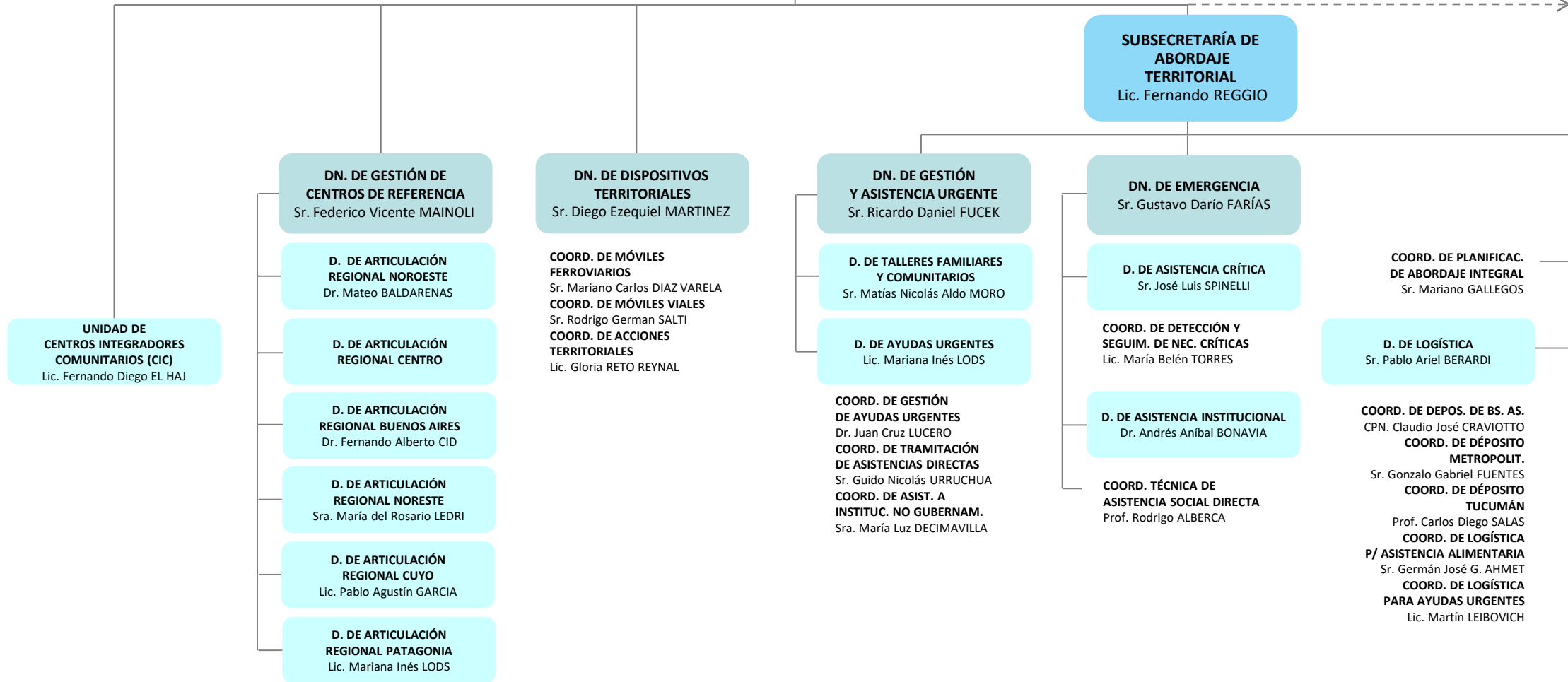

MINISTERIO DE SALUD Y DESARROLLO SOCIAL

Dra. Carolina STANLEY

SECRETARÍA DE
ARTICULACIÓN
DE POLÍT. SOCIAL
Sr. Carlos María PEDRINI

INSTITUTO NACIONAL
DE JUVENTUD –INJUVE (d)
Dir. Eject.: Sr. Pedro ROBLEDO

DN. INTERMINISTERIAL
DE JUVENTUD
Sr. Donato Erico BELLÍ

D. FEDERAL DE
PROYECTOS PRODUCTIVOS
Lic. Adriana Cintia CACERES

D. FEDERAL DE
ORGANIZACIÓN COMUNITARIA
Lic. Natalia HERBST

D. FEDERAL DE
INCLUSIÓN JOVEN
Lic. Camila CRESCIMBENI

COORD. DE ACTORES
TERRITORIALES

Sr. Benjamin Horacio
WILLIAMS

COORD. DE PROGR. JOVEN
Sr. Máximo GIUSTO

MINISTERIO DE SALUD Y DESARROLLO SOCIAL
Dra. Carolina STANLEY

**SECRETARÍA DE INTEGRAC.
SOCIO-URBANA**
Sr. Sebastián Gerardo
WELISIEJKO

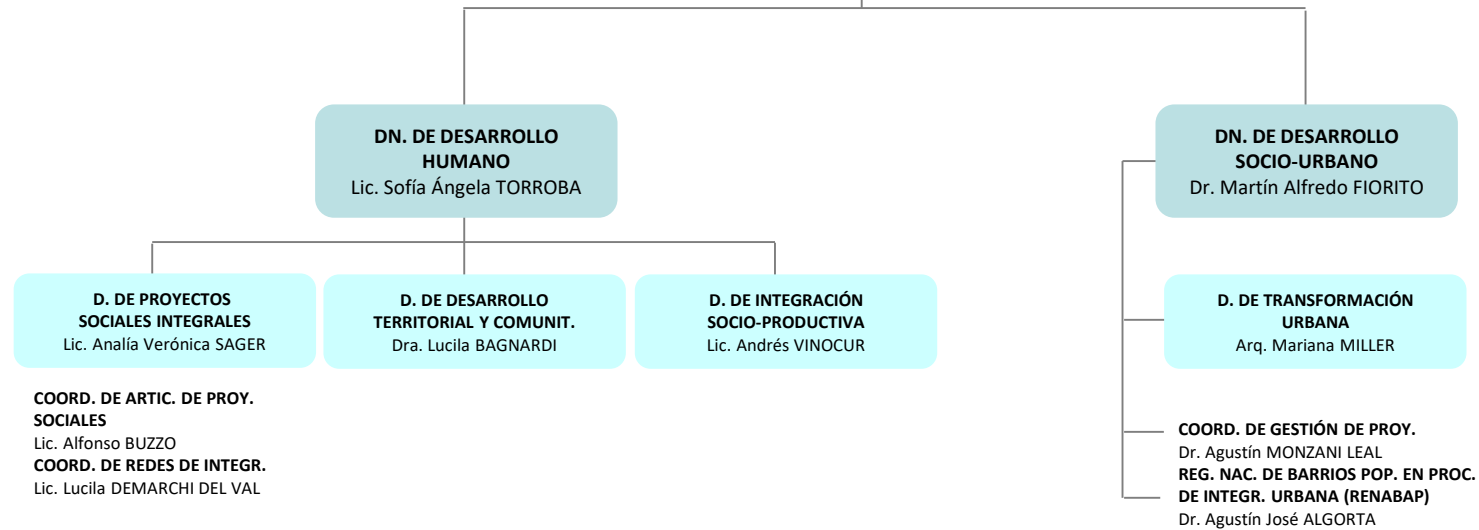

MINISTERIO DE SALUD Y DESARROLLO SOCIAL
Dra. Carolina STANLEY

SECRETARÍA NAC. DE NIÑEZ, ADOL. Y FAMILIA
Lic. Gabriel Enrique CASTELLI

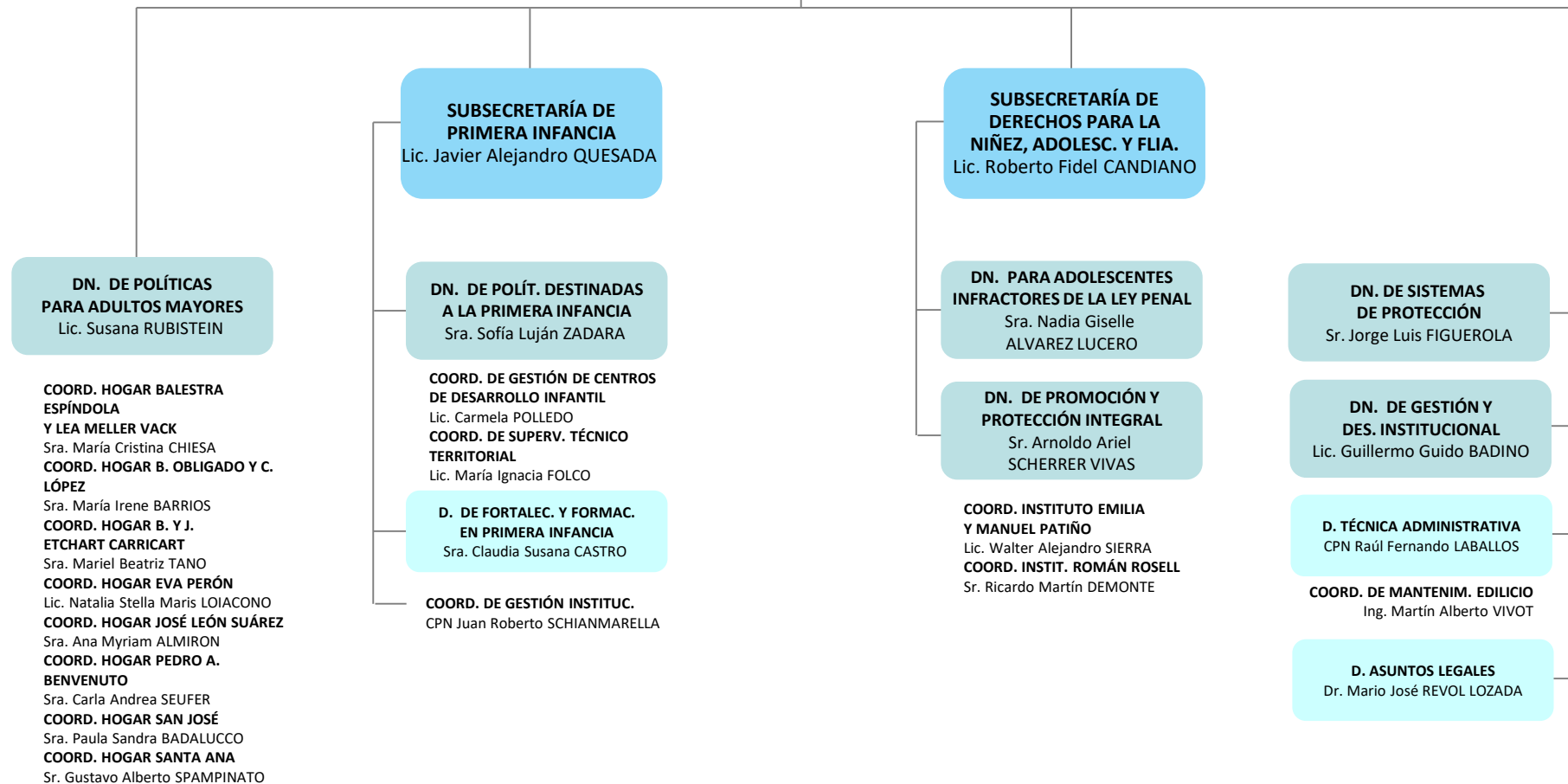

MINISTERIO DE SALUD Y DESARROLLO SOCIAL
Dra. Carolina STANLEY

SECRETARÍA DE SEGURIDAD SOCIAL
Dr. Gonzalo ESTIVARIZ BARILATI

DN. DE ARM. DE LOS REG. DE LA SEG. SOCIAL
Dr. Eduardo S. M. LEPORE

DN. DE POLÍTICAS DE LA SEGURIDAD SOCIAL
Act. Mercedes Liliana BOURQUIN

ORDENAMIENTO PARA LA SUSTENTAB. Y LA SUFICIENCIA DEL SIST. DE LA SEG. SOCIAL
Dr. Santiago G. RICARDES

D. DE PROGRAMACIÓN ECONÓMICA
Sr. Roberto Víctor GÓMEZ

MINISTERIO DE SALUD Y DESARROLLO

SECRETARÍA DE GOBIERNO DE SALUD

Administración Centralizada - Desconcentrada

MINISTERIO DE SALUD Y DESARROLLO SOCIAL

Dra. Carolina STANLEY

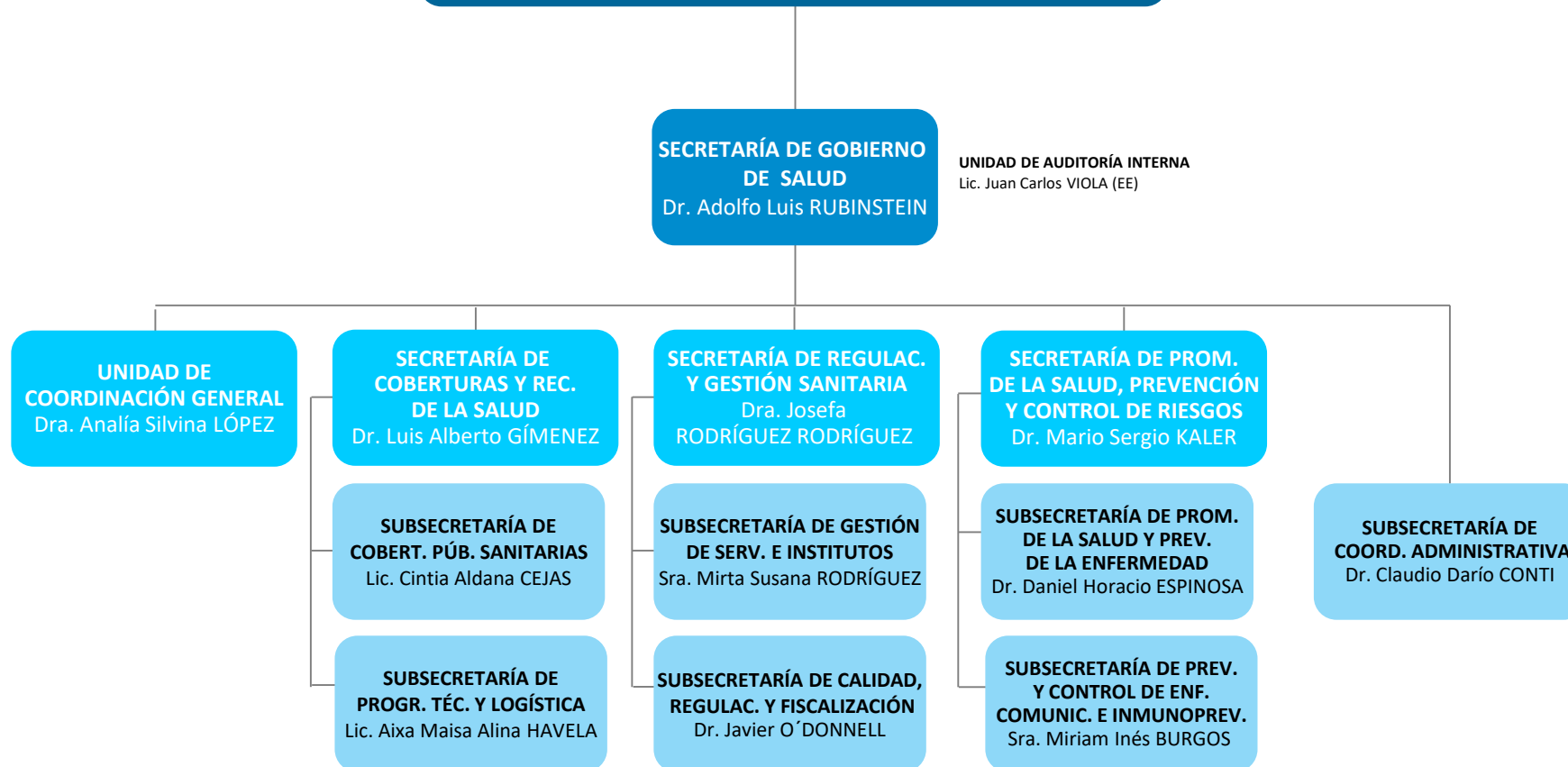

Administración Descentralizada

COLONIA NACIONAL "DR. MANUEL MONTES DE OCA"
INST. NAC. DE REHABILITACIÓN PSICOFÍSICA DEL SUR "DR. JUAN OTIMIO TESONE"
HOSPITAL NACIONAL "PROF. ALEJANDRO A. POSADAS"
HOSP. NAC. EN RED ESPECIALIZADO EN SALUD MENTAL Y ADICCIONES "LIC. L. BONAPARTE"
SUPERINTENDENCIA DE SERVICIOS DE SALUD
HOSPITAL NACIONAL "BALDOMERO SOMMER"

ADM. NAC. DE MEDICAMENTOS, ALIMENTOS Y TECNOL. MÉDICA
AGENCIA NAC. DE LABORATORIOS PÚBLICOS
INST. NAC. CENTRAL ÚNICO COORD. DE ABLACIÓN E IMPLANTE (INCUCAI)
INSTITUTO NACIONAL DEL CÁNCER
ADM. NAC. DE LABORATORIOS E INSTITUTOS DE SALUD "DR. CARLOS MALBRÁN" (ANLIS)

Administración Desconcentrada

INSTITUTO NACIONAL DE MEDICINA TROPICAL (INMET)

MINISTERIO DE SALUD Y DESARROLLO SOCIAL

Dra. Carolina STANLEY

SECRETARÍA DE GOBIERNO DE SALUD
Dr. Adolfo Luis RUBINSTEIN

UNIDAD DE AUDITORÍA INTERNA
Lic. Juan Carlos VIOLA (EE)

SUBSECRETARÍA DE COORDINACIÓN ADMINISTRATIVA
Dr. Claudio Darío CONTI

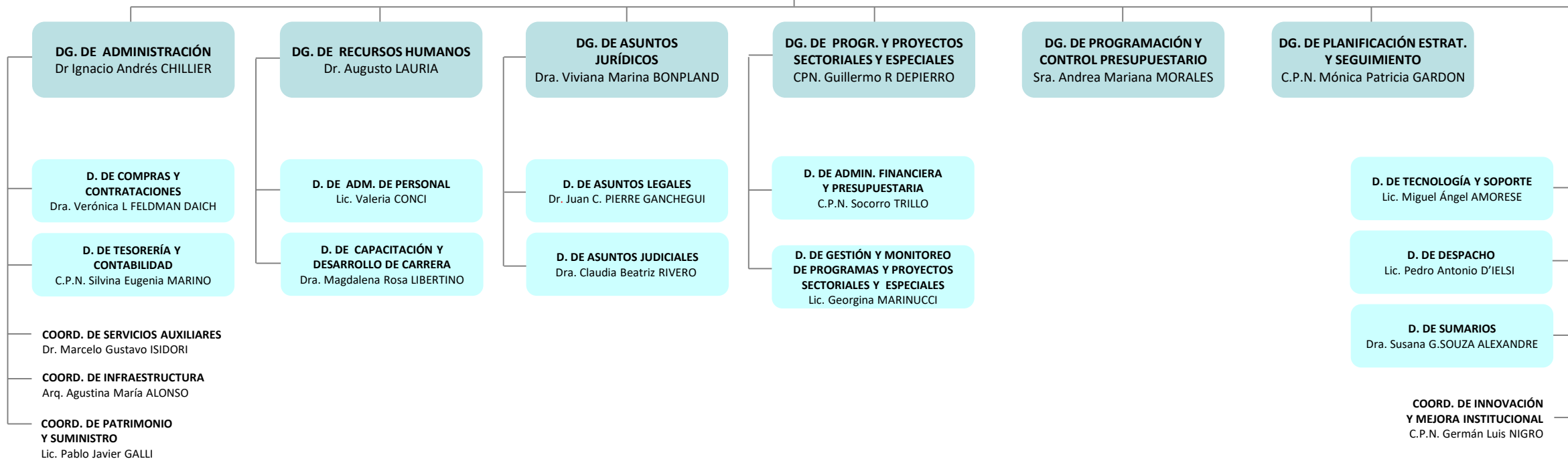

MINISTERIO DE SALUD Y DESARROLLO SOCIAL
Dra. Carolina STANLEY

**SECRETARÍA DE GOBIERNO
DE SALUD**
Dr. Adolfo Luis RUBINSTEIN

**UNIDAD DE
COORDINACIÓN
GENERAL**
Dra. Analía Silvina LÓPEZ

**DN. DE RELACIONES
INSTITUCIONALES**
Lic. Luciana Romina AMIGHINI

**DN. DE RELAC. SANITARIAS
INTERNACIONALES**
Dra. Jorgelina A. COSTANZI

**D. DE INFORMACIÓN PÚBLICA
Y COMUNICACIÓN**
Lic. Patricio ANCAROLA

MINISTERIO DE SALUD Y DESARROLLO SOCIAL

Dra. Carolina STANLEY

SECRETARÍA DE GOBIERNO DE SALUD
Dr. Adolfo Luis RUBINSTEIN

SECRETARÍA DE REGULAC. Y GESTIÓN SANITARIA
Dra. Josefa RODRÍGUEZ RODRÍGUEZ

SUBSECRETARÍA DE CALIDAD, REGULAC. Y FISCALIZACIÓN
Dr. Javier O'DONNELL

SUBSECRETARÍA DE GESTIÓN DE SERV. E INSTITUTOS
Sra. Mirta Susana RODRÍGUEZ

DN. DE CAPITAL HUMANO
Dr. Marcelo GARCÍA DIEGUEZ

COORD. DE POLÍTICAS DE RR HH DE SALUD
Dra. Cintia L'HOPITAL
COORD. DE FORMACIÓN DE LOS RR HH EN SALUD
Dra. Roberta Inés LADENHEIM

D. DE INVESTIGACIÓN PARA LA SALUD
Dr. Raúl Mariano MEJIA

D. DE SANGRE Y HEMODERIVADOS
Dra. Esther Mabel MASCHIO

DN. DE CALIDAD EN SERV. DE SALUD Y REGULAC. SANITARIA
Dra. Mariela Silvia BARANI

COORD. DE MEJORAMIENTO DE LA CALIDAD Y SEGURIDAD DEL PACIENTE
Dra. Sofía VIDELA DORNA

DN. DE HAB. FISCALIZACIÓN Y SANIDAD DE FRONTERAS
Dra. Luciana Paula FORNASIERO

D. DE SANIDAD DE FRONTERAS Y TERMINALES DE TRANSPORTE
Ing. Ezequiel Santiago NASILLO

COORD. DE HABILITACIÓN Y FISCALIZACIÓN
Arq. Fedora Lorena ROLANDO
COORD. DE INVESTIGACIÓN EN CANNABIS
Dr. Diego Rubén SARASOLA

DN. DE GESTIÓN DE SERV. ASISTENCIALES
Dra. María del Carmen VIVERA

COORD. DE RED DE HOSPITALES E INSTITUTOS
Dr. Pablo Daniel MUNTAABSKI

MINISTERIO DE SALUD Y DESARROLLO SOCIAL

Dra. Carolina STANLEY

SECRETARÍA DE GOBIERNO
DE SALUD

Dr. Adolfo Luis RUBINSTEIN

SECRETARÍA DE
COBERTURAS Y RECURSOS
DE SALUD

Dr. Luis Alberto GIMÉNEZ

DN. DE SALUD FAMILIAR
Y COMUNITARIA

Dra. Sandra Érica FRAIFER

D. DE ATENCIÓN
PRIMARIA DE LA SALUD

Dr. Emanuel Adrián CARDOZO

D. DE MUNICIPIOS Y
COMUNIDADES SALUDABLES

Lic. Bibiana Gabriela GARCÍA

COORD. DE SALUD FAMILIAR Y
PROGRAMAS TERRITORIALES
Sra. María Guadalupe GALLARDO

COORD. DE TENENCIA
RESPONSABLE Y SANIDAD DE
PERROS Y GATOS
Dr. Jorge Guillermo CUATRIN

MINISTERIO DE SALUD Y DESARROLLO SOCIAL

Dra. Carolina STANLEY

SECRETARÍA DE GOBIERNO
DE SALUD

Dr. Adolfo Luis RUBINSTEIN

SECRETARÍA DE
COBERTURAS Y RECURSOS
DE SALUD

Dr. Luis Alberto GIMÉNEZ

SUBSECRETARÍA DE
PROG. TÉC. Y LOGÍSTICA

Lic. Aixa Maisa Alina HAVELA

DN. DE EQUIPAMIENTO MÉD.
Y RECURSOS FÍSICOS EN SALUD
Lic. Guido Hernán DONAIRE

DN. DE MEDICAMENTOS
Y TECNOL. SANITARIA
Lic. Leandro Diego de la MOTA

D. DE ARQUITECTURA SANITARIA
Arq. Cristhian E DI DIONISIO

D. DE EQUIPAMIENTO MÉDICO
Bioing. Leandro Miguel CIAN

D. DE ASISTENCIA DIRECTA POR
SITUACIONES ESPECIALES
Lic. Juan Manuel RUSCUNI

COORD. DE BANCO DE DROGAS
Dra. Silvia Beatriz AGUSTO

COORD. DE MEDICAMENTOS
ESENCIALES

COORD. DE POLÍTICAS
SOCIO AMBIENTALES
Lic. Marina Cecilia ORMAN

MINISTERIO DE SALUD Y DESARROLLO SOCIAL

Dra. Carolina STANLEY

SECRETARÍA DE GOBIERNO DE SALUD

Dr. Adolfo Luis RUBINSTEIN

SECRETARÍA DE COBERTURAS Y RECURSOS DE SALUD

Dr. Luis Alberto GIMÉNEZ

SUBSECRETARÍA DE COBERTURAS PÚB. SANITARIAS

Lic. Cintia Aldana CEJAS

DN. DE SISTEMAS DE INFORMACIÓN EN SALUD
Dr. Alejandro LOPEZ OSORNIO

D. DE DESARROLLO DE SISTEMAS INFORMÁTICOS SANITARIOS
Dr. Daniel Alejandro RIZZATO LEDE

D. DE ESTADÍSTICA E INFORMACIÓN EN SALUD
Est. Carlos Gustavo GUEVEL

D. DE ECONOMÍA DE LA SALUD
Lic. Catalina DE LA PUENTE

D. DE ARTIC. DE COBERTURAS PÚBLICAS JURISDICCIONALES
Lic. Sofía OLAVIAGA

COORD. DE IMPLEM. DE LA COBERTURA UNIVERSAL DE SALUD
Dr. Juan Carlos VASSALLO
COORD. DE REDES INTEGRADAS DE SERVICIOS DE SALUD
Dra. Sandra Graciela ROSA
COORD. DE ACCIONES JURISDICC. DE CROL. DE ENF. CRÓNICAS

MINISTERIO DE SALUD Y DESARROLLO SOCIAL

Dra. Carolina STANLEY

SECRETARÍA DE GOBIERNO DE SALUD

Dr. Adolfo Luis RUBINSTEIN

SECRETARÍA DE PROM. DE LA SALUD, PREVENCIÓN Y CONTROL DE RIESGOS

Dr. Mario Sergio KALER

SUBSECRETARÍA DE PROM. DE LA SALUD Y PREV. DE LA ENF.
Dr. Daniel Horacio ESPINOSA

SUBSECRETARÍA DE PREV. Y CONTROL DE ENF. COM E INMUNOPREVENIBLES
Sra. Miriam Inés BURGOS

DN. DE PROM. DE LA SALUD Y CONTROL DE ENF. CRÓNICAS NO TRANSMISIBLES
Dra. Verónica Irene SCHOJ

DN. DE SALUD MENTAL Y ADICCIONES
Lic. Luciano Carlos GRASSO

DN. DE EMERGENCIAS SANITARIAS
Dr. Carlos Dante RUSSO

DN. DE EPIDEMIOLOGÍA Y ANÁL. DE LA SITUACIÓN DE SALUD
Dra. Patricia Inés ANGELIERI

DN. DE MATER., INFANCIA Y ADOLESCENCIA
Dra. Diana M. de los Ángeles FARIÑA

DN. DE SALUD BUCODENTAL
Dr. Javier Ricardo CANZANI

**COORD. DE ZONOSIS
COORD. DE VECTORES
COORD. DE SALA DE SITUACIÓN**
Dra. Laura Andrea BRANDT

**COORD. DE GESTIÓN DE PROGRAMAS
COORD. DE ADOLESCENCIA**

D. DE SALUD SEXUAL Y REPRODUCTIVA
Dra. Silvia Adriana OIZEROVICH

D. DE SIDA, ENFERMEDADES DE TRANSM. SEXUAL, HEPATITIS Y TBC
Dra. Claudia Gabriela RODRIGUEZ

COORD. DE REPRDOUCCIÓN MÉDICAMENTE ASISTIDA
Dr. Nicolás Raúl NEUSPILLER

D. DE CONTROL DE ENFERMEDADES INMUNOPREVENIBLES
Dr. Cristian Rodolfo BISCAIART

Referencias

- (d) **Administración Desconcentrada**
- (EE) **Cargo Extraescalafonario**
- (Adh) **Cargo/Designación Ad Honorem**
- > **Apertura Extendida en Página Siguiente**