

MINISTERIO DE SALUD

Administración Centralizada - Desconcentrada

Actualización: 30-08-2018

ESTRUCTURA ACTUALIZADA HASTA EL 05-09-2018
- PREVIA A LA CONFORMACIÓN MINISTERIAL VIGENTE -



Jefatura de Gabinete de Ministros
Presidencia de la Nación

MINISTERIO DE SALUD
Dr. Adolfo Luis RUBINSTEIN

UNIDAD DE AUDITORÍA INTERNA
Lic. Juan Carlos VIOLA (EE)

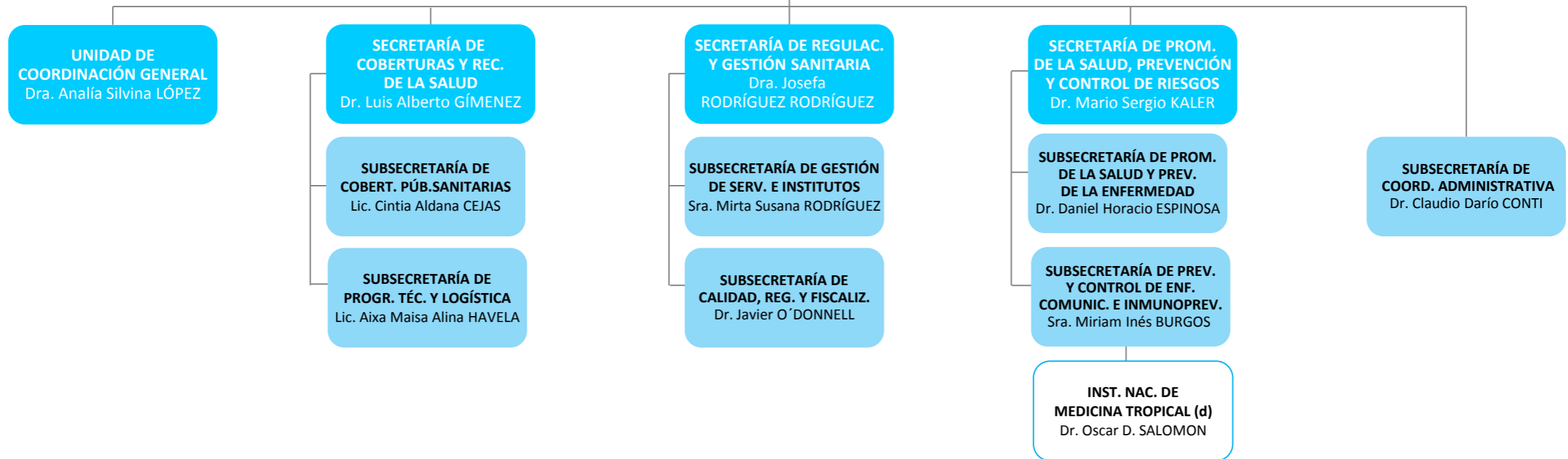

Administración Descentralizada

ADM. NAC. DE LABORATORIOS E INSTITUTOS DE SALUD "DR. C. G. MALBRÁN"
COLONIA NACIONAL "DR. MANUEL A. MONTES DE OCA"
ANMAT
HOSPITAL NAC. EN RED ESPEC. EN SALUD MENTAL Y ADICC. Lic. LAURA BONAPARTE
(EX CENARESO)
HOSPITAL NACIONAL BALDOMERO SOMMER
INCUCAI

INST. NAC. DE REHABILITACIÓN PSICOFÍSICA DEL SUR "DR. JUAN OTIMIO TESONE"
HOSPITAL NACIONAL "PROF. ALEJANDRO POSADAS"
SUPERINTENDENCIA DE SERVICIOS DE SALUD
AGENCIA NACIONAL DE LABORATORIOS PÚBLICOS
INSTITUTO NACIONAL DEL CÁNCER
INSTITUTO NACIONAL DE SERVICIOS SOCIALES PARA JUBILADOS Y PENSIONADOS

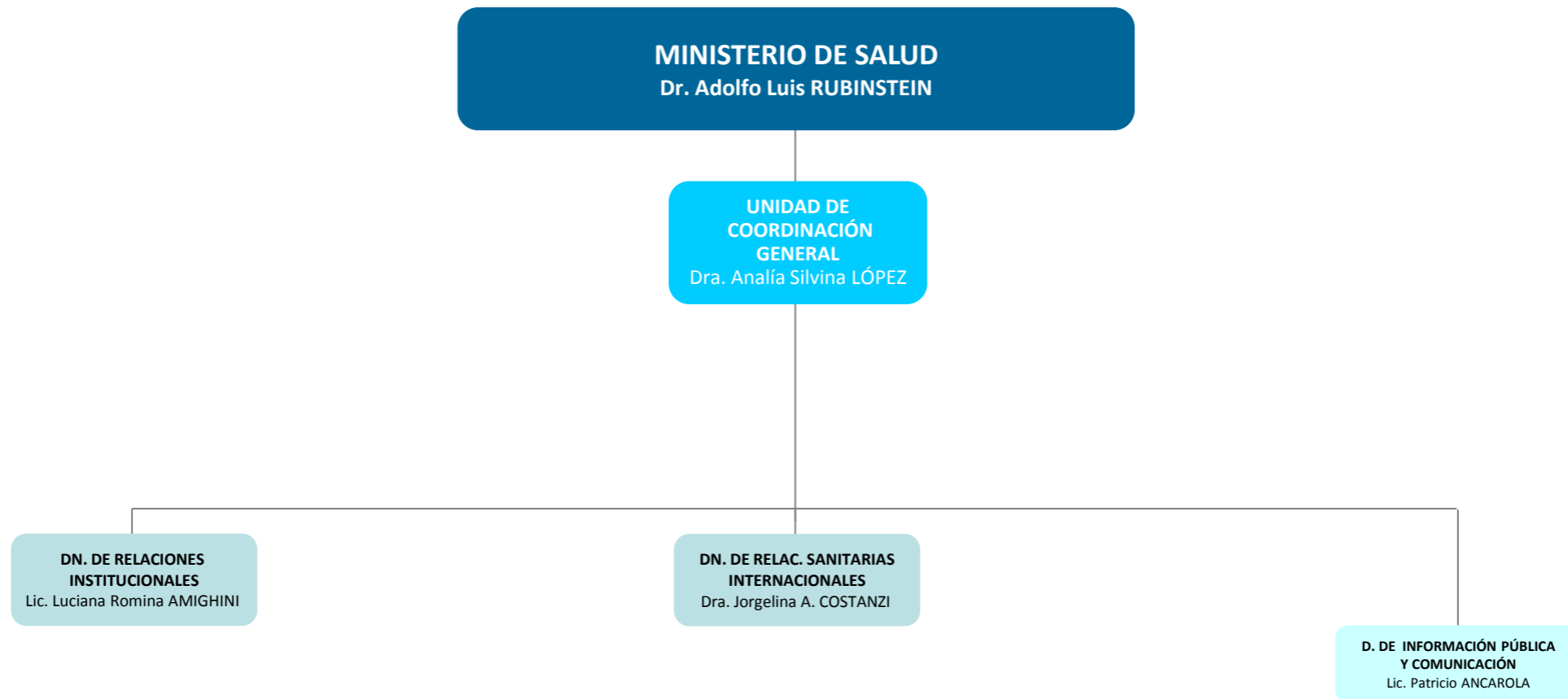

MINISTERIO DE SALUD
Dr. Adolfo Luis RUBINSTEIN

**SUBSECRETARÍA DE
COORDINACIÓN
ADMINISTRATIVA**
Dr. Claudio Darío CONTI

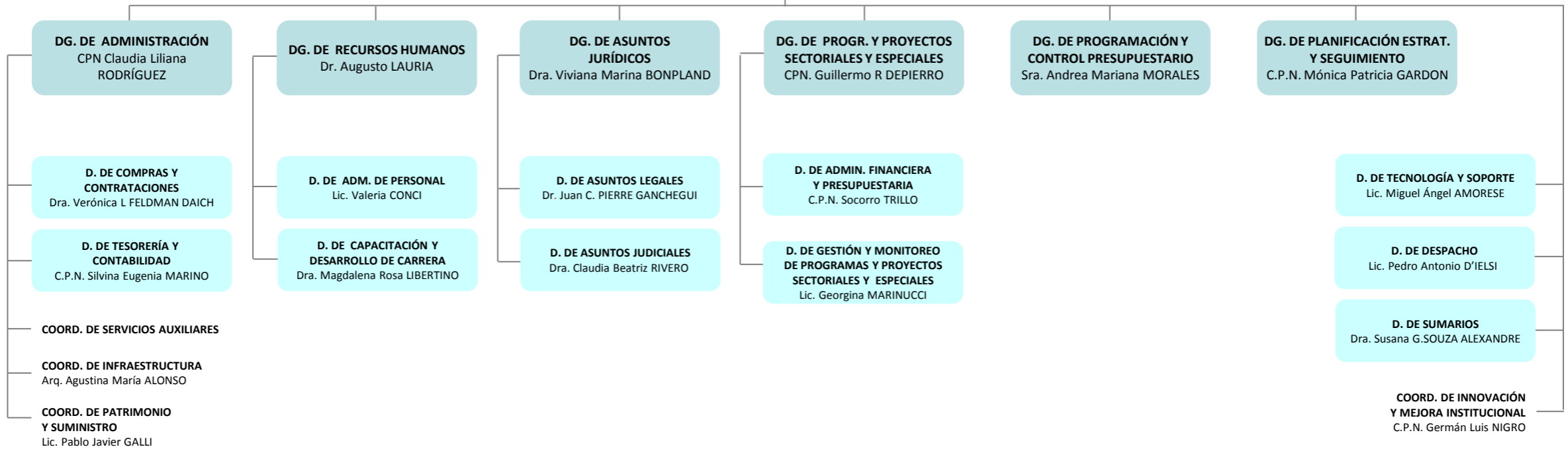

MINISTERIO DE SALUD
Dr. Adolfo Luis RUBINSTEIN

**SECRETARÍA DE REGULAC.
Y GESTIÓN SANITARIA**
Dra. Josefa
RODRÍGUEZ RODRÍGUEZ

**SUBSECRETARÍA DE CALIDAD,
REGULAC. Y FISCALIZACIÓN**
Dr. Javier O'DONNELL

**SUBSECRETARÍA DE GESTIÓN
DE SERV. E INSTITUTOS**
Sra. Mirta Susana RODRÍGUEZ

**DN. DE HAB. FISCALIZACIÓN
Y SANIDAD DE FRONTERAS**
Dra. Luciana Paula FORNASIERO

**DN. DE CALIDAD EN SERV. DE
SALUD Y REGULAC. SANITARIA**
Dra. Mariela Silvia BARANI

DN. DE CAPITAL HUMANO
Dr. Marcelo GARCÍA DIEGUEZ

**DN. DE GESTIÓN DE
SERV. ASISTENCIALES**
Dra. María del Carmen VIVERA

**D. DE INVESTIGACIÓN
PARA LA SALUD**
Dr. Raúl Mariano MEJIA

D. DE SANGRE Y HEMODERIVADOS
Dra. Esther Mabel MASCHIO

**COORD. DE HABILITACIÓN
Y FISCALIZACIÓN**

**COORD. DE INVESTIGACIÓN
EN CANNABIS**
Dr. Diego Rubén SARASOLA

**D. DE SANIDAD DE FRONTERAS
Y TERMINALES DE TRANSPORTE**
Dra. Luciana Paula FORNASIERO

**COORD. DE MEJORAMIENTO DE LA
CALIDAD Y SEGURIDAD DEL PACIENTE**
Farm. Daniela Sandra GARCÍA

**COORD. DE POLÍTICAS
DE RR HH DE SALUD**
Dra. Cintia L'HOPITAL

**COORD. DE FORMACIÓN
DE LOS RR HH EN SALUD**
Dra. Roberta Inés LADENHEIM

**COORD. DE RED DE
HOSPITALES E INSTITUTOS**
Dr. Pablo Daniel MUNTAABSKI

**COLONIA NACIONAL
"DR. MANUEL MONTES DE OCA"**
Dra. Rosana Andrea GRANATO

**HOSP. NAC. EN RED ESPECIALIZADO
EN SALUD MENTAL Y ADICCIONES
"LIC. L. BONAPARTE" (EX CENARESO)**
Dr. Leandro Javier MERA

**HOSPITAL NACIONAL
"BALDOMERO SOMMER"**
Dr. Gustavo MARRONE

**INST. NAC. DE REHABILITACIÓN
PSICOFÍSICA DEL SUR
"DR. JUAN OTIMIO TESONE"**
Dr. Ricardo Justo CRAGNAZ

**HOSPITAL NACIONAL
"PROF. ALEJANDRO A. POSADAS"**
Dr. Pablo Enrique BERTOLDI HEPBURN

**ADM. NAC. DE MEDICAMENTOS,
ALIMENTOS Y TECNOL. MÉDICA**
Dr. Carlos Alberto CHIALE

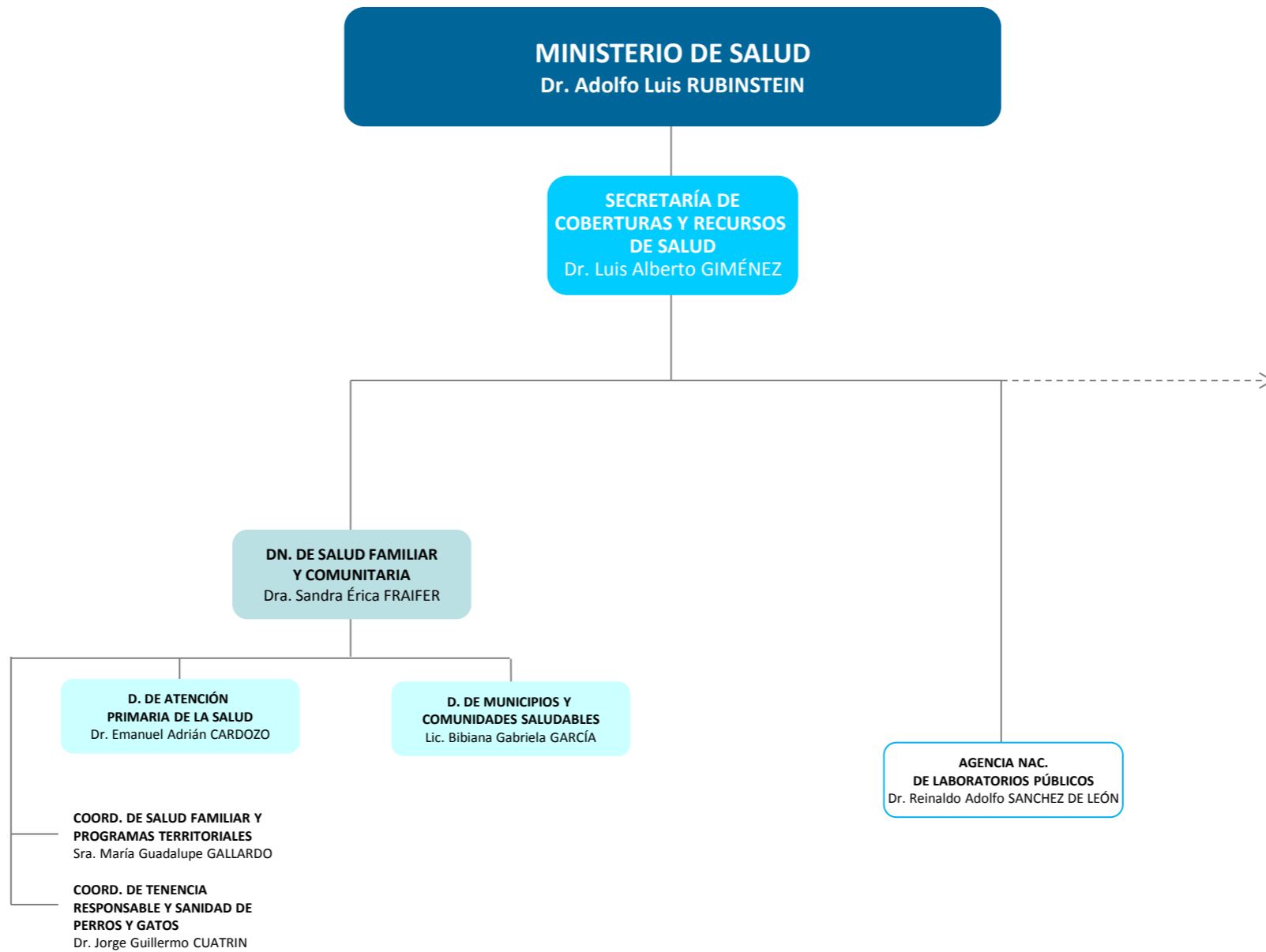

MINISTERIO DE SALUD
Dr. Adolfo Luis RUBINSTEIN

SECRETARÍA DE COBERTURAS Y RECURSOS DE SALUD
Dr. Luis Alberto GIMÉNEZ

SUBSECRETARÍA DE PROG. TÉC. Y LOGÍSTICA
Lic. Aixa Maisa Alina HAVELA

DN. DE EQUIPAMIENTO MÉD. Y RECURSOS FÍSICOS EN SALUD
Lic. Guido Hernán DONAIRE

DN. DE MEDICAMENTOS Y TECNOL. SANITARIA
Lic. Leandro Diego de la MOTA

D. DE ARQUITECTURA SANITARIA
Arq. Cristhian E DI DIONISIO

D. DE EQUIPAMIENTO MÉDICO
Bioing. Leandro Miguel CIAN

D. DE ASISTENCIA DIRECTA POR SITUACIONES ESPECIALES
Lic. Juan Manuel RUSCUNI

COORD. DE BANCO DE DROGAS
Dra. Silvia Beatriz AGUSTO

COORD. DE MEDICAMENTOS ESENCIALES

COORD. DE POLÍTICAS SOCIO AMBIENTALES
Lic. Marina Cecilia ORMAN

MINISTERIO DE SALUD
Dr. Adolfo Luis RUBINSTEIN

SECRETARÍA DE COBERTURAS Y RECURSOS DE SALUD
Dr. Luis Alberto GIMÉNEZ

SUBSECRETARÍA DE COBERTURAS PÚB. SANITARIAS
Lic. Cintia Aldana CEJAS

DN. DE SISTEMAS DE INFORMACIÓN EN SALUD
Dr. Alejandro LOPEZ OSORNIO

D. DE DESARROLLO DE SISTEMAS INFORMÁTICOS SANITARIOS
Dr. Daniel Alejandro RIZZATO LEDE

D. DE ESTADÍSTICA E INFORMACIÓN EN SALUD
Est. Carlos Gustavo GUEVEL

D. DE ECONOMÍA DE LA SALUD
Lic. Catalina DE LA PUENTE

D. DE ARTIC. DE COBERTURAS PÚBLICAS JURISDICCIONALES
Lic. Sofía OLAVIAGA

COORD. DE IMPLEM. DE LA COBERTURA UNIVERSAL DE SALUD
Dr. Juan Carlos VASSALLO
COORD. DE REDES INTEGRADAS DE SERVICIOS DE SALUD
Dra. Sandra Graciela ROSA
COORD. DE ACCIONES JURISDICC. DE CROL. DE ENF. CRÓNICAS

MINISTERIO DE SALUD
Dr. Adolfo Luis RUBINSTEIN

**SECRETARÍA DE PROM.
DE LA SALUD, PREVENCIÓN
Y CONTROL DE RIESGOS**
Dr. Mario Sergio KALER

**SUBSECRETARÍA DE
PROM. DE LA SALUD
Y PREV. DE LA ENF.**
Dr. Daniel Horacio ESPINOSA

**SUBSECRETARÍA DE
COBERTURAS PÚB.
SANITARIAS**
Lic. Cintia Aldana CEJAS

**SUBSECRETARÍA DE PREV. Y
CONTROL DE ENF. COM E
INMUNOPREVENIBLES**
Sra. Miriam Inés BURGOS

**DN. DE PROM. DE LA SALUD
Y CONTROL DE ENF.
CRÓNICAS NO TRANSMISIBLES**
Dra. Verónica Irene SCHOJ

**DN. DE SALUD MENTAL Y
ADICIONES**
Lic. Luciano Carlos GRASSO

**DN. DE EMERGENCIAS
SANITARIAS**
Dr. Carlos Dante RUSSO

**DN. DE EPIDEMIOLOGÍA Y
ANÁL. DE LA SITUACIÓN DE
SALUD**
Dra. Patricia Inés ANGELIERI

**DN. DE MATER., INFANCIA
Y ADOLESCENCIA**
Dra. Diana M. de los Ángeles
FARIÑA

DN. DE SALUD BUCODENTAL
Dr. Javier Ricardo CANZANI

**COORD. DE ZONOSIS
COORD. DE VECTORES**
Dra. Laura Andrea BRANDT
COORD. DE SALA DE SITUACIÓN

**COORD. DE GESTIÓN
DE PROGRAMAS
COORD. DE ADOLESCENCIA**

**D. DE SALUD SEXUAL
Y REPRODUCTIVA**
Dra. Silvia Adriana OIZEROVICH

**D. DE SIDA, ENFERMEDADES DE
TRANSM. SEXUAL, HEPATITIS Y TBC**
Dr. Sergio MAULEN

**COORD. DE REPRDOUCCIÓN
MÉDICAMENTE ASISTIDA**
Dr. Nicolás Raúl NEUSPILLER

**D. DE CONTROL DE ENFERMEDADES
INMUNOPREVENIBLES**
Dr. Cristian Rodolfo BISCAYART

**INST. NAC. CENTRAL ÚNICO
COORD. DE ABLACIÓN E IMPLANTE
(INCUCAI)**
Dr. Alberto MACEIRA

INSTITUTO NACIONAL DEL CÁNCER
Dra. Celsa Julia ISMAEL

**INSTITUTO NACIONAL
DE MEDICINA TROPICAL
(INMET)**
Dr. Oscar Daniel SALOMÓN

**ADM. NAC. DE LABORATORIOS
E INSTITUTOS DE SALUD
"DR. CARLOS MALBRÁN" (ANLIS)**
Dr. Carlos Alberto UBEIRA

Referencias

- (d) ADMINISTRACIÓN DESCONCENTRADA
- (EE) CARGO EXTRAESCALAFONARIO
- (Adh) CARGO/DESIGNACIÓN AD HONOREM
- > APERTURA EXTENDIDA EN PÁGINA SIGUIENTE