

# MINISTERIO DE RELACIONES EXTERIORES Y CULTO

Administración Centralizada - Desconcentrada



Jefatura de Gabinete de Ministros  
Presidencia de la Nación

**MINISTERIO DE RELACIONES EXTERIORES Y CULTO**  
Sr. Jorge Marcelo FAURIE

UNIDAD DE AUDITORÍA INTERNA  
Dr. Ángel M. BASSANI (EE)

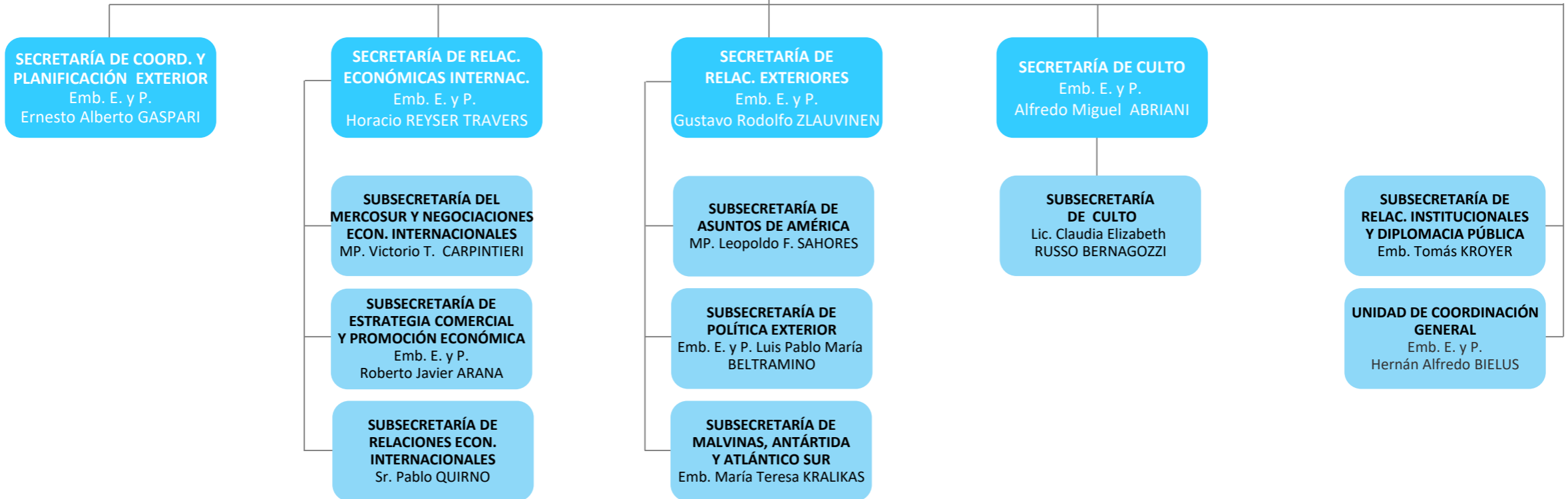

# MINISTERIO DE RELACIONES EXTERIORES Y CULTO

Sr. Jorge Marcelo FAURIE

**UNIDAD DE AUDITORÍA INTERNA**  
Dr. Ángel M. BASSANI (EE)

**AUDITOR INTERNO ADJUNTO**  
Dr. Gustavo Jorge PAOLELLA

**SUPERV DE AUDITORÍA LEGAL Y OPERACIONAL**  
Dra. Ángeles ARBIZU

**RESP. DE AUD. LEGAL Y ASIST. JURÍDICA**  
Dr. Ricardo Martín URDIALES  
**RESP. DE EVALUAC. DE CONTROL INTERNO OPERATIVO**

**SUP. DE AUD. ADM. CONTABLE**  
Lic. Marina A. COLLURA PAZ

**RESP. DE AUD. CONTABLE Y MONITOREO**  
Lic. Carina SILVESTRE

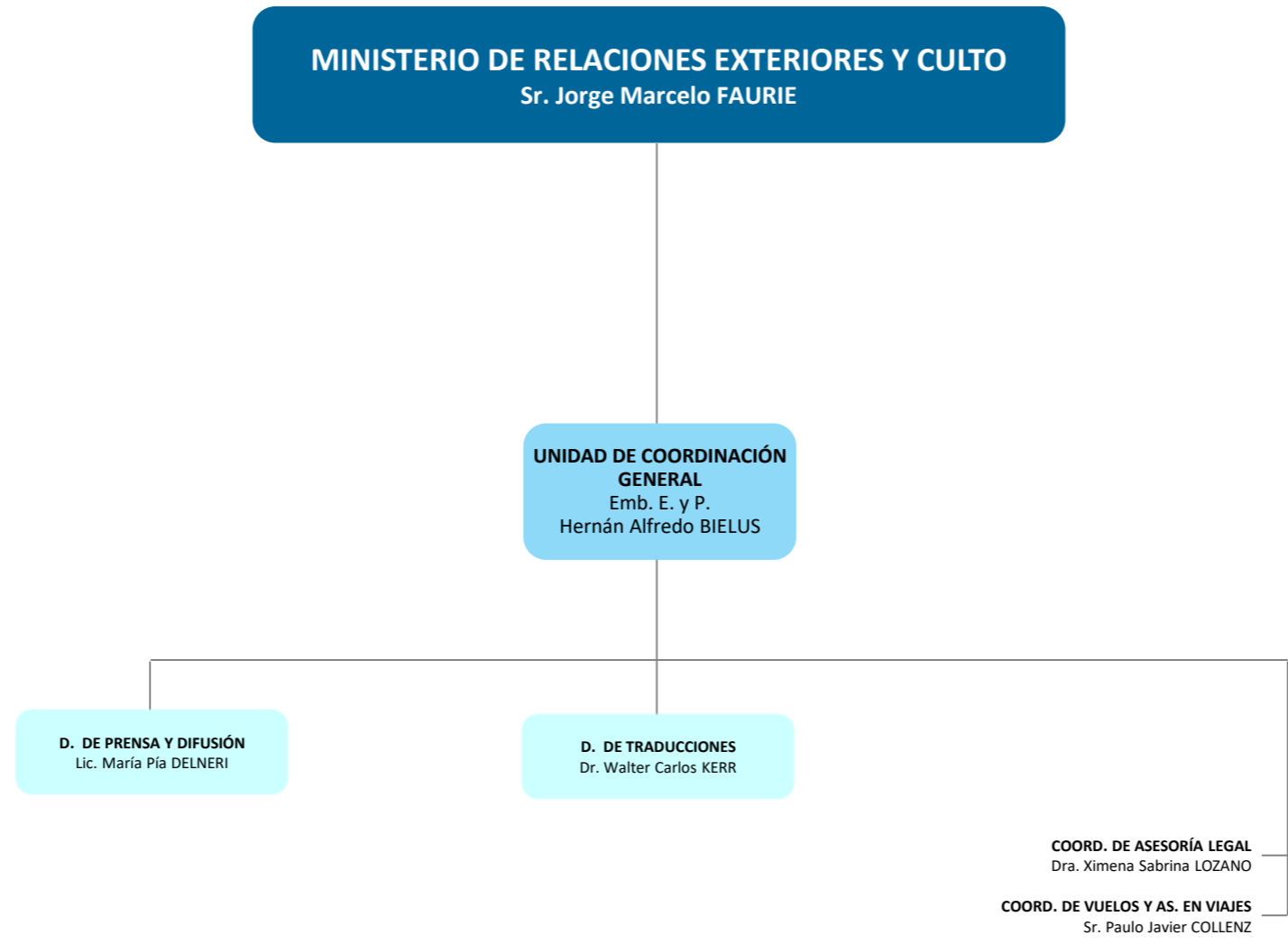

**MINISTERIO DE RELACIONES EXTERIORES Y CULTO**  
Sr. Jorge Marcelo FAURIE

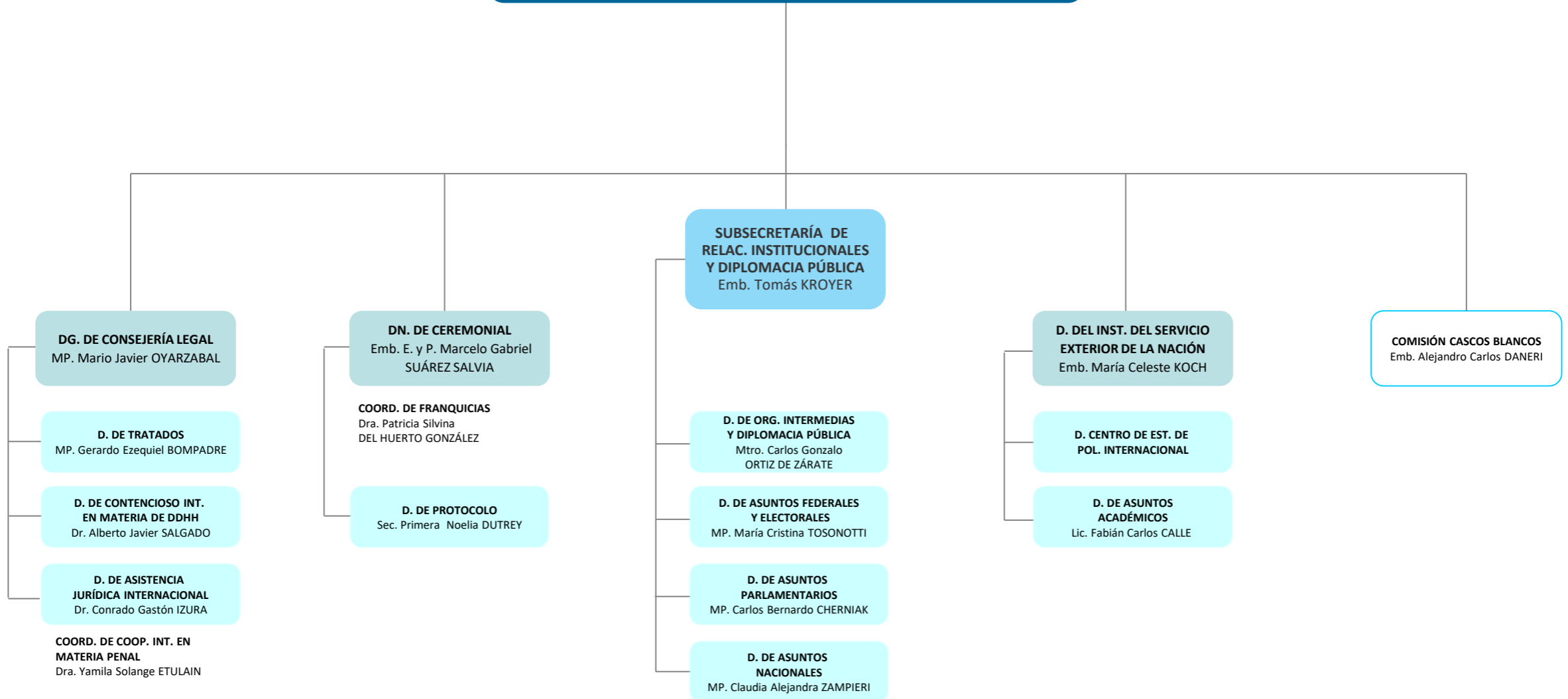

**MINISTERIO DE RELACIONES EXTERIORES Y CULTO**  
Sr. Jorge Marcelo FAURIE

**SECRETARÍA DE COORD. Y PLANIFICACIÓN EXTERIOR**  
Emb. E. y P.  
Ernesto Alberto GASPARI

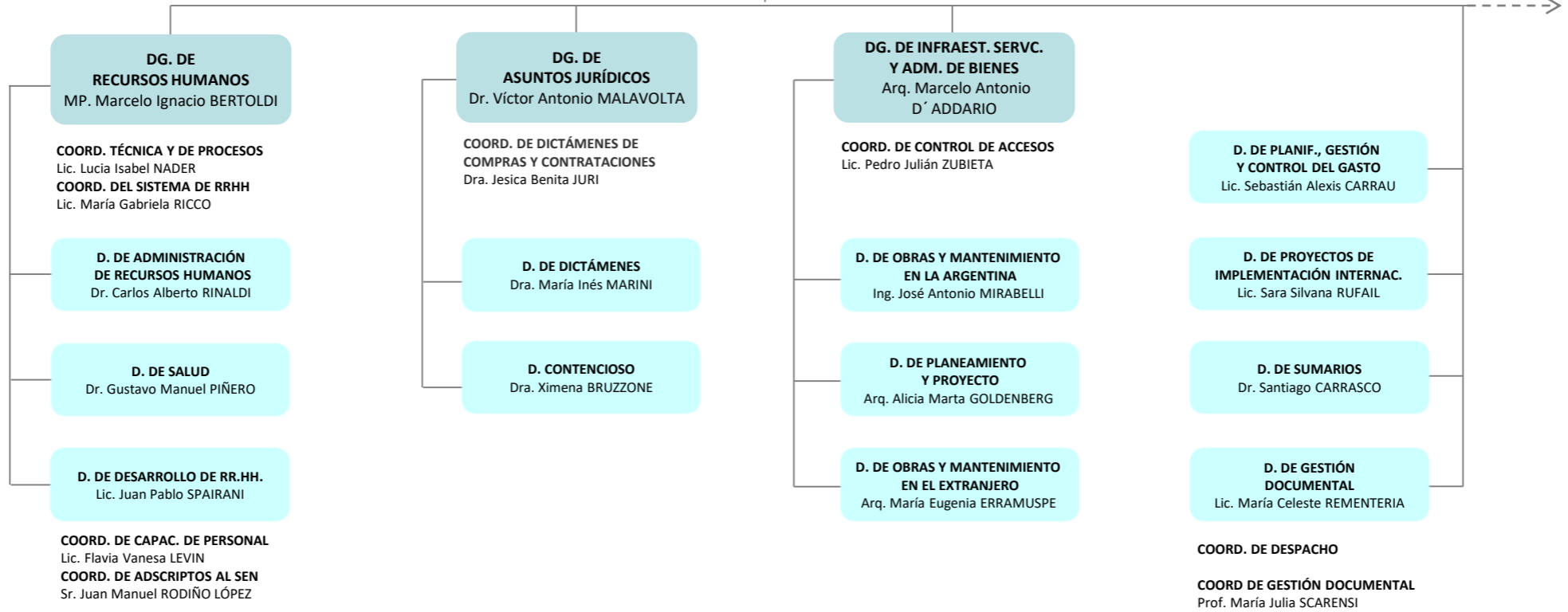

# MINISTERIO DE RELACIONES EXTERIORES Y CULTO

Sr. Jorge Marcelo FAURIE

**SECRETARÍA DE COORD. Y PLANIFICACIÓN EXTERIOR**  
Emb. E. y P.  
Ernesto Alberto GASPARI

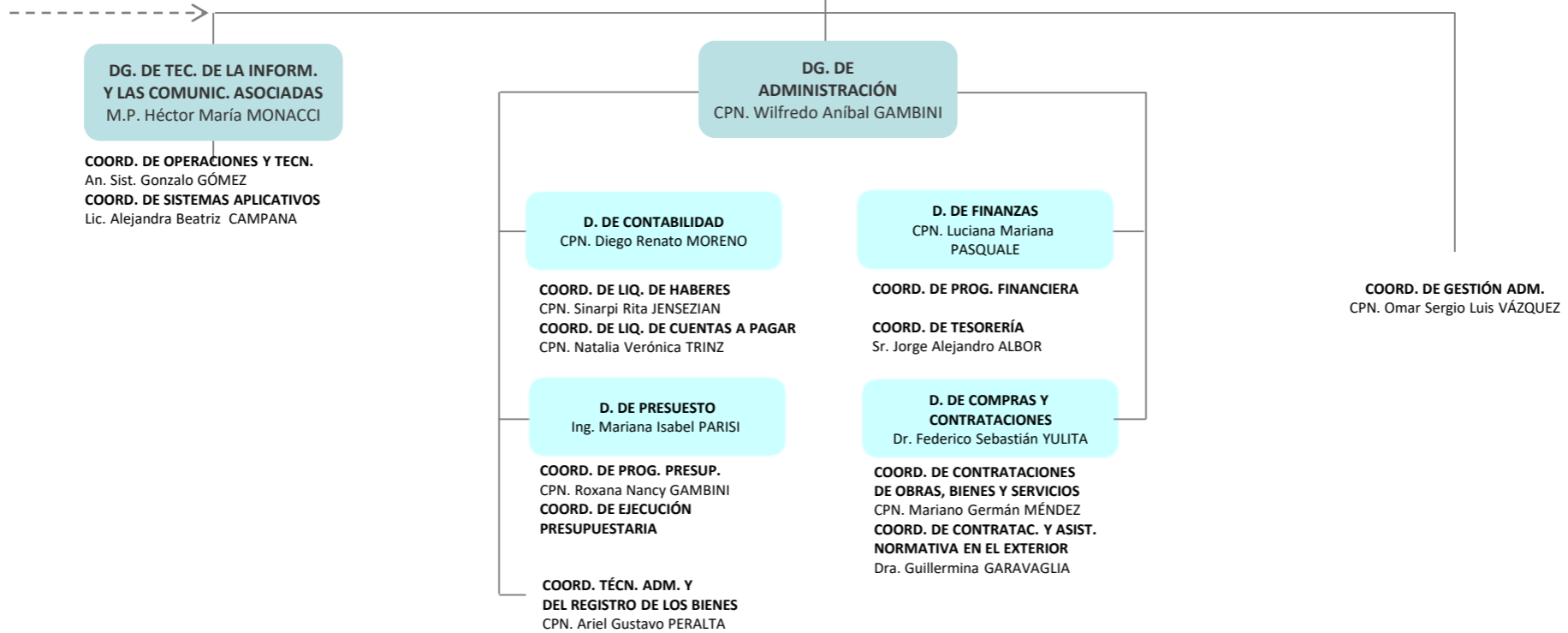

**MINISTERIO DE RELACIONES EXTERIORES Y CULTO**  
Sr. Jorge Marcelo FAURIE

**SECRETARÍA DE RELAC. EXTERIORES**  
Emb. E. y P.  
Gustavo Rodolfo ZLAUVINEN

**SUBSECRETARÍA DE MALVINAS, ANTÁRTIDA Y ATLÁNTICO SUR**  
Emb. María Teresa KRALIKAS

**DG. DE ASUNTOS CONSULARES**  
MP. Luis María SOBRÓN

**DG. DE COOPERACIÓN INTERNACIONAL**  
Lic. Ana Valeria CIUTI

**DN. DE POLÍTICA EXTERIOR ANTÁRTICA**  
MP. Máximo Eduardo GOWLAND

**DN. DEL ANTÁRTICO**  
MP. Fernanda MILLICAY RESQUIN

**DN. DE MALVINAS E ISLAS DEL ATLÁNTICO SUR**  
MP. Osvaldo Narciso MARSICO

**D. DE MIGRACIONES INTERNACIONALES**  
Cónsul Gral. Ana Cristina SAINO

**D. DE COOPERACIÓN BILATERAL**  
MP. María Andrea ROSCONI

**D. DE ASUNTOS CULTURALES**  
Embajador E. y P.  
Sergio Alberto BAUR

**D. DE ARGENTINOS EN EL EXTERIOR**  
Cro. María Clara BIGLIERI

**D. DE COOPERACIÓN MULTILATERAL**

**D. DE DOCUMENTACIÓN DE VIAJE**  
Min. Ciro L. CILIBERTO INFANTE

**D. TÉCNICA CONSULAR**  
CPN. Laura A. PACE

**COORD. DE LEGALIZACIONES**  
Sr. Walter Darío CATANIA



# MINISTERIO DE RELACIONES EXTERIORES Y CULTO

Sr. Jorge Marcelo FAURIE

SECRETARÍA DE RELAC. EXTERIORES  
Emb. E. y P.  
Gustavo Rodolfo ZLAUVINEN

SUBSECRETARÍA DE ASUNTOS DE AMÉRICA  
MP. Leopoldo Francisco SAHORES

D. DE AMÉRICA DEL NORTE  
Mtro. Luis Fernando DEL SOLAR DORREGO

D. DE AMÉRICA DEL SUR

D. DE AMÉRICA CENTRAL, CARIBE Y MÉXICO  
MP. Samuel ORTIZ BASUALDO

D. DE ASUNTOS REGIONALES  
Emb. E. y P. María Marta INSAUSTI URDAPILLETA

D. DE LÍMITES Y FRONTERAS  
MP. Mónica Liliana M. Victoria DINUCCI

D. DE COORD. DE LAS COM. BINACIONALES VINCULADAS CON LA CUENCA DEL PLATA  
Emb. E. y P. N. Marcelo JAMER

COMISIÓN NACIONAL DE LÍMITES INTERNACIONALES  
Sr. Pablo A. CHELIA

SUBSECRETARÍA DE POLÍTICA EXTERIOR  
Emb. E. y P. Luis Pablo María BELTRAMINO

D. DE ORGANISMOS INTERNACIONALES  
MP. Mateo ESTREME

D. DE ASUNTOS AMBIENTALES  
Mtro. Marcia LEVAGGI

D. DE EUROPA

D. DE DERECHOS HUMANOS Y TEMAS DE GÉNERO  
MP. María Gabriela QUINTEROS

D. DE ÁFRICA Y MEDIO ORIENTE

D. DE SEGURIDAD HUMANA  
Cónsul Gral. Eduardo Miguel BUSTAMANTE

D. DE ASIA Y OCEANÍA  
MP. Eduardo Alejandro ACEVEDO DÍAZ

D. DE INNOVACIÓN Y ASUNTOS TECNOLÓGICOS INTERNACIONALES  
Emb. E. y P. Eduardo Raúl MORELLI

D. DE SEGURIDAD INTERNACIONAL, ASUNTOS NUCLEARES Y ESPACIALES  
MP. Alejandro Guillermo DEIMUNDO ESCOBAL

# MINISTERIO DE RELACIONES EXTERIORES Y CULTO

Sr. Jorge Marcelo FAURIE

**SECRETARÍA DE RELAC. ECONÓMICAS INTERNAC.**  
Emb. E. y P.  
Horacio REYSER TRAVERS

**SUBSECRETARÍA DEL MERCOSUR Y NEGOCIAC. ECON. INTERNACIONALES**  
MP. Victorio T. CARPINTIERI

**SUBSECRETARÍA DE RELACIONES ECON. INTERNACIONALES**  
Sr. Pablo QUIRNO

**SUBSECRETARÍA DE ESTRATEGIA COMERCIAL Y PROMOCIÓN ECONÓMICA**  
Emb. E. y P.  
Roberto Javier ARANA

**DN. DE RELACIONES ECONÓMICAS MULTILATERALES**  
Emb. E. y P.  
Rubén Eduardo M. TEMPONE

**DN. DE NEGOCIACIONES COMERCIALES INTERNACIONALES**

**DN. DEL MERCOSUR**

**DN. DE LA GESTIÓN ECONÓMICA DEL EXTERIOR**  
Ing. Juan José NAÓN

**DN. DE LA PROMOCIÓN DEL COMERCIO E INVERSIONES**  
MP. Fernando Raúl LERENA

**DN. DE INTELIGENCIA COMERCIAL**

**DN. CENTRO DE ECONOMÍA INTERNACIONAL**  
Lic. Celina Rosa PENA

**D. DE INVERSIONES, ECONOMÍA DIGITAL, COMPRAS GUB., SERV. Y PROP. INTELLECTUAL**  
M.P. Rodrigo Carlos BARDONESCHI

**D. DE ASUNTOS ECONÓMICOS DEL MERCOSUR**  
M.P. Rosana Cecilia SÁNCHEZ

**D. DE RELACIONES ECONÓMICAS CON ASIA Y OCEANÍA**  
Emb. E. y P.  
María Isabel RENDON

**D. DE INTELIGENCIA COMERCIAL BILATERAL**  
Lic. Carlos Rodolfo D'ELIA

**D. DE ACCESO A MERCADOS**  
M.P. Javier LAREO

**D. DE ASUNTOS POLÍTICOS E INSTITUCIONALES DEL MERCOSUR**  
M.P. Graciela Teresa SCARNATI ALMADA

**D. DE RELACIONES ECONÓMICAS CON EUROPA**  
Emb. E. y P.  
Raúl Ignacio GUASTAVINO

**D. DE INTELIGENCIA COMERCIAL DEL MERCOSUR**

**D. DE SOLUCIÓN DE CONTROVERSIAS INTERNAC.**  
M.P. Gustavo Nerio LUNAZZI

**D. DE RELACIONES ECONÓMICAS CON ÁFRICA Y MEDIO ORIENTE**

**D. DE RELACIONES ECONÓMICAS CON AMÉRICA**  
MP. Gustavo Oscar INFANTE

**D. DE MISIONES OFICIALES**

# MINISTERIO DE RELACIONES EXTERIORES Y CULTO

Sr. Jorge Marcelo FAURIE

**SECRETARÍA DE CULTO**  
Emb. E. y P.  
Alfredo Miguel ABRIANI

**SUBSECRETARÍA DE CULTO**  
Lic. Claudia Elizabeth  
RUSSO BERNAGOZZI

**DN. DE CULTO CATÓLICO**  
Dr. Luis SAGUIER FONROUGE

**DN. DEL REGISTRO NACIONAL DE CULTOS**  
Dra. Andrea Paula DE VITA

**DN. DE ASUNTOS DE CULTO**  
Dra. Sabrina Laura CORONEL

**D. DE ARZOBISPADOS Y OBISPADOS**  
Dr. Jorge Daniel STOKLAND

**D. DEL REGISTRO DE INSTITUTOS DE VIDA CONSAGRADA**  
Lic. Gian Carlo  
BARRETO MANUNTA

# Referencias

- (d) **Administración Desconcentrada**
- (EE) **Cargo Extraescalafonario**
- (Adh) **Cargo/Designación Ad Honorem**
- > **Apertura Extendida en Página Siguiente**