

# MINISTERIO DE PRODUCCIÓN Y TRABAJO

Administración Centralizada - Desconcentrada



Jefatura de Gabinete de Ministros  
Presidencia de la Nación

# MINISTERIO DE PRODUCCIÓN Y TRABAJO

CPN. Dante Enrique SICA

UNIDAD DE AUDITORÍA INTERNA  
CPN Javier Darío DEMARCHI (EE)

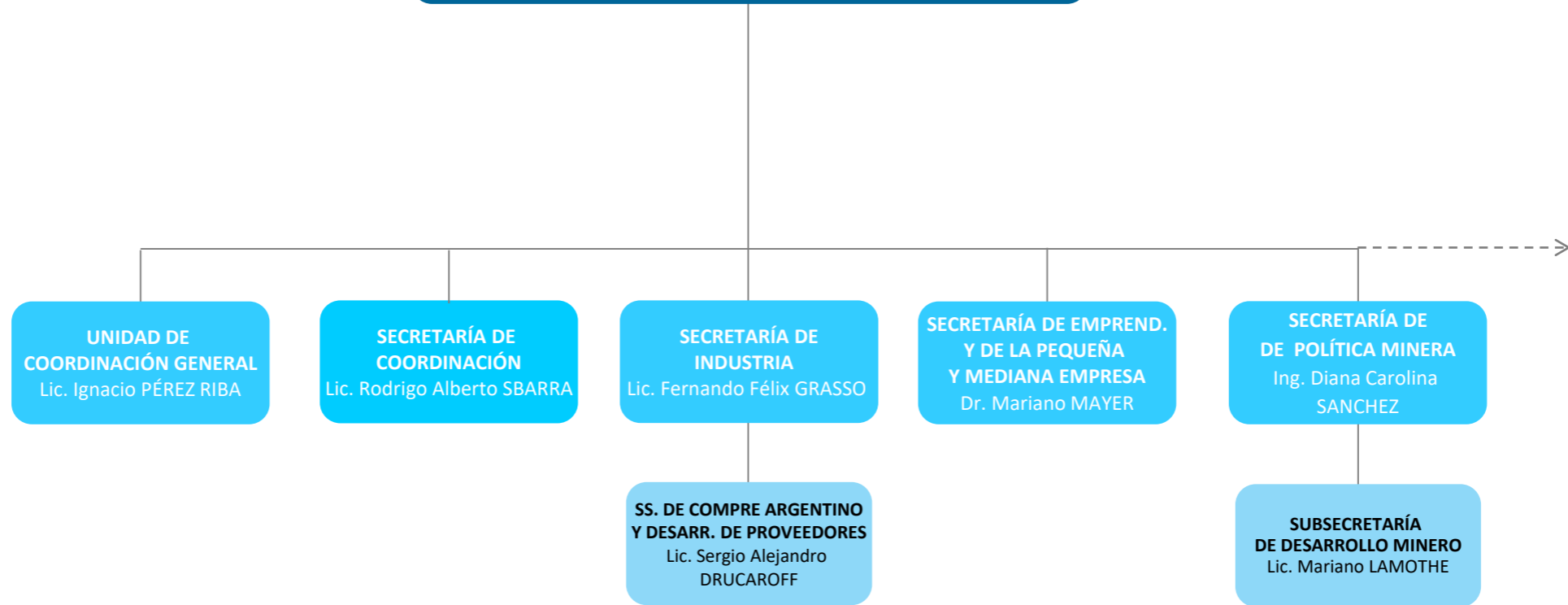

## Administración Descentralizada

INSTITUTO NACIONAL DE LA PROPIEDAD INDUSTRIAL (INPI)  
INSTITUTO NACIONAL DE TECNOLOGÍA INDUSTRIAL (INTI)  
SERVICIO GEOLÓGICO MINERO ARGENTINO (SEGEMAR)  
SUPERINTENDENCIA DE RIESGOS DEL TRABAJO  
INST. NAC. DE INVESTIGACIÓN Y DESARROLLO PESQUERO (INIDEP)  
INST. NAC. DE TECNOLOGÍA AGROPUECUARIA (INTA)  
INST. NAC. DE VITIVINICULTURA (INV)  
INST. NAC. DE SEMILLAS (INASE)  
SERV. NAC. DE SANIDAD Y CALIDAD AGROALIMENTARIA (SENASA)

## Organismos Desconcentrados

COMISIÓN NACIONAL DE DEFENSA DE LA COMPETENCIA  
UNIDAD EJECUTORA DEL RÉGIMEN NACIONAL DE VENTANILLA ÚNICA DE COMERCIO EXTE. ARG.  
COMISIÓN NACIONAL DE COMERCIO EXT.

## Otros Entes del Sector Público Nacional

BANCO DE INVERSIÓN Y COMERCIO EXTERIOR  
CORPORACIÓN DEL MERCADO CENTRAL DE BS. AS.  
REGISTRO NACIONAL DE TRABAJADORES RURALES Y EMPLEADORES  
INSTITUTO NACIONAL DE LA YERBA MATE

# MINISTERIO DE PRODUCCIÓN Y TRABAJO

CPN. Dante Enrique SICA

UNIDAD DE AUDITORÍA INTERNA  
CPN Javier Darío DEMARCHI (EE)

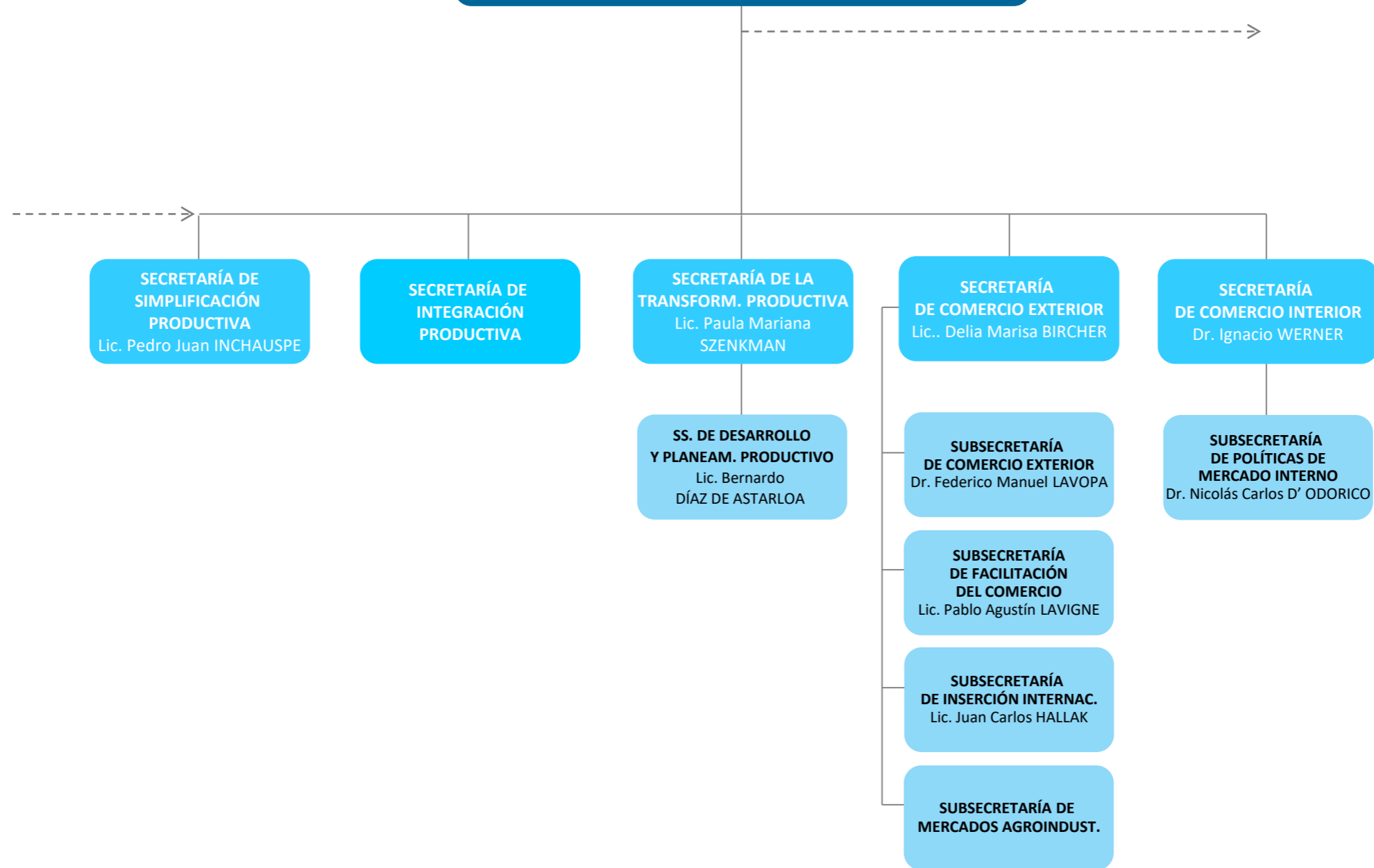

# MINISTERIO DE PRODUCCIÓN Y TRABAJO

CPN. Dante Enrique SICA

UNIDAD DE AUDITORÍA INTERNA  
CPN Javier Darío DEMARCHI (EE)

AUDITORÍA INTERNA ADJUNTA  
Dra. Marcela Sandra TROPEANO

**MINISTERIO DE PRODUCCIÓN Y TRABAJO**  
CPN. Dante Enrique SICA

**UNIDAD DE AUDITORÍA INTERNA**  
CPN Javier Darío DEMARCHI (EE)

**SECRETARÍA DE GOBIERNO  
DE TRABAJO Y EMPLEO**

**UNIDAD DE AUDITORÍA INTERNA**  
Dr. Pablo Manuel  
FERNÁNDEZ LAMELA (EE)

**UNIDAD DE  
COORDINACIÓN GENERAL**  
Dr. Ernesto Guillermo  
LEGUIZAMÓN

**SECRETARÍA DE  
COORDINACIÓN ADM.**  
Dr. Esteban ESEVERRI

**SECRETARÍA DE  
TRABAJO**  
Abog. Álvaro Lucas  
FERNÁNDEZ APARICIO

**SECRETARÍA DE  
EMPLEO**  
Prof. Miguel Ángel  
PONTE

**SECRETARÍA DE PROM.  
PROTECCIÓN Y CAMBIO  
TECNOLÓGICO**  
Lic. Graciela Beatriz  
GUZMAN

**SECRETARÍA DE  
ATENCIÓN CIUDADANA  
Y SERVICIOS FEDERALES**  
Act. Claudia Liliana MUNDO

**MINISTERIO DE PRODUCCIÓN Y TRABAJO**  
CPN. Dante Enrique SICA

UNIDAD DE AUDITORÍA INTERNA  
CPN Javier Darío DEMARCHI (EE)

**SECRETARÍA DE GOBIERNO  
DE AGROINDUSTRIA**  
Sr. Luis Miguel  
ETCHEVEHERE

UNIDAD DE AUDITORÍA INTERNA  
CPN. Giselle Eliana SANTARELLI

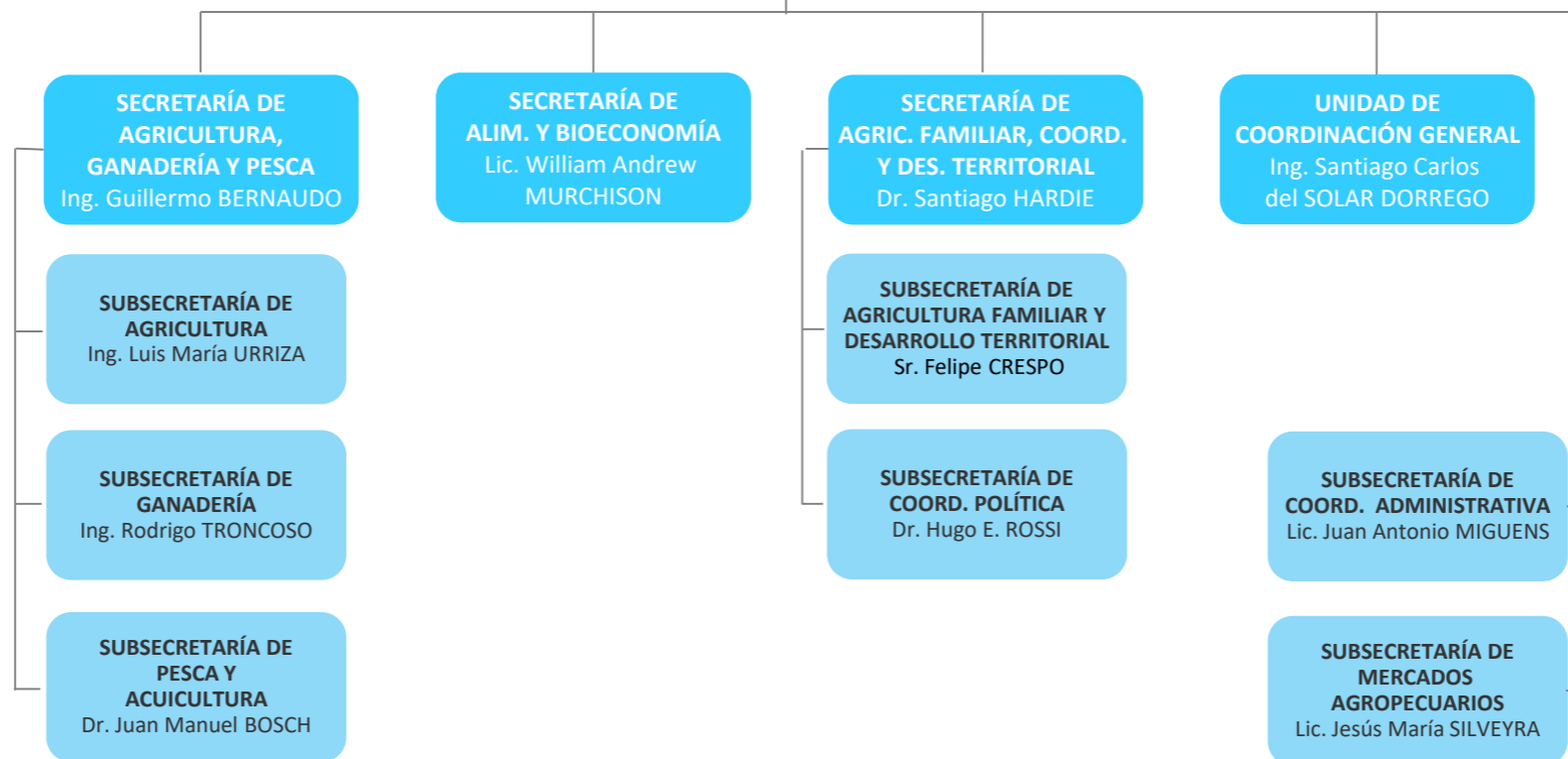

# MINISTERIO DE PRODUCCIÓN Y TRABAJO

CPN. Dante Enrique SICA

## SECRETARÍA DE COORDINACIÓN

Lic. Rodrigo Alberto SBARRA

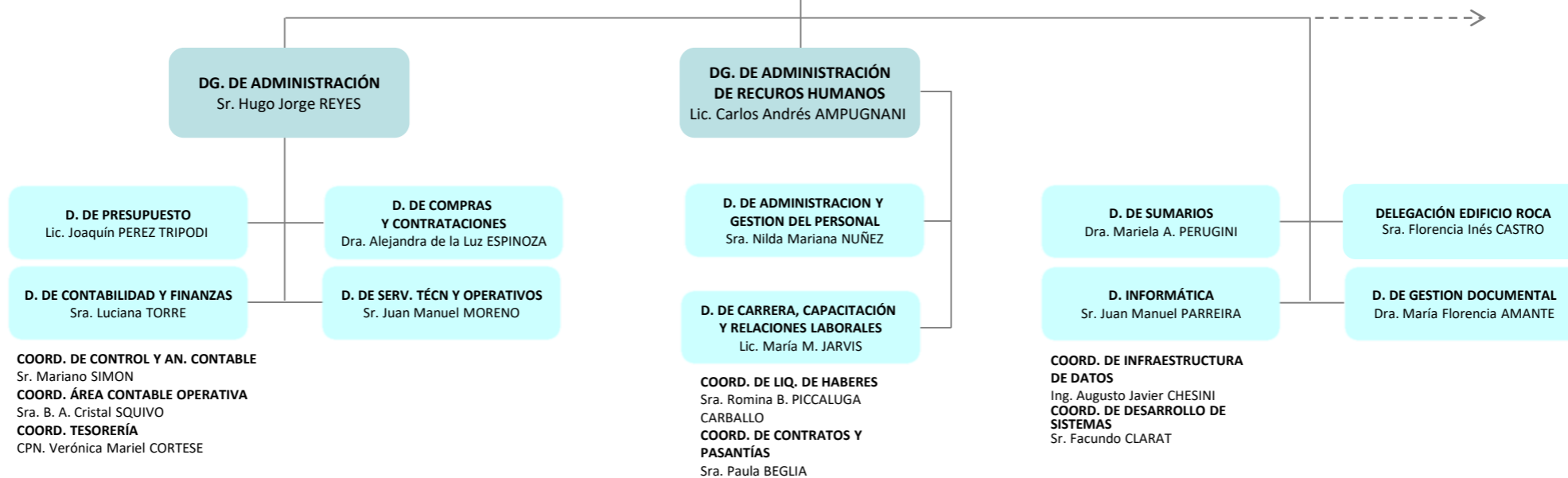

# MINISTERIO DE PRODUCCIÓN Y TRABAJO

CPN. Dante Enrique SICA

## SECRETARÍA DE COORDINACIÓN

Lic. Rodrigo Alberto SBARRA

### DG. DE ASUNTOS JURÍDICOS

Dr. Hernán Alberto COEGO

### DG. DE PROGRAMAS Y PROY. SECT. Y ESPECIALES

Sra. Julieta ALMECIJA

#### D. DE ASUNTOS ADMIN., CONTR. Y DE EMPLEO PÚBLICO

Dr. Guillermo Luis MAGGI

**COORD. DE AS. CONTRACTUALES**  
Dra. Carolina DEBAIS  
**COORD. DE AS. ADMINISTRATIVOS**  
Dra. Mariana FERNANDEZ BESCHTEDT

#### D. DE ASUNTOS LEGALES DE COMERCIO

#### D. DE GESTIÓN Y CONTROL DE ASUNTOS CONTENCIOSOS

Dra. María Belén DE TULLIO

**COORD. DE AS. CONTENC. DE COMERCIO**  
Dra. Silvina Natalia CEREZO  
**COORD. DE AS. CONTENC. DE IND. Y PRODUCCIÓN**  
Dra. María Anabella UBIETA  
**COORD. DE AS. CONTENC. DE TRASC. ECON. E INST.**  
Dr. Marcelo Javier CHURIN

#### D. DE ASUNTOS LEGALES DE PRODUCCIÓN

Dra. Fernanda PORTELA

**COORD. DE PROM. E INCENTIVO INDUSTRIAL**  
Dra. Marta Viviana CALVEYRA  
**COORD. DE REG. ESPECIALES**  
Abog. Fabián Ernesto GARCÍA

**COORD. DE ACTUACIONES POR INFRACCIÓN**  
Dr. Emiliano Adrián SENES



# MINISTERIO DE PRODUCCIÓN Y TRABAJO

CPN. Dante Enrique SICA

## UNIDAD DE COORDINACIÓN GENERAL

Lic. Ignacio PÉREZ RIBA

## DG. DE COMUNICACIÓN Y RELAC. INSTITUCIONALES

Sra. Laura Rosana Esther CHEMI

**D. DE RELACIONES INSTIT.  
Y EVENTOS**  
Sr. Damián Horacio SALERNO

**COORD. DE COMUNICAC. DIRECTA**  
Sr. Sebastián Aníbal ONISZCZUK

**D. DE COMUNICACIÓN Y  
SERVICIOS DIGITALES**  
Sr. Juan Francisco MORRIS

**COORD. DE CONTENIDOS**  
Sr. José Pablo SICILIANO  
**COORD. DE SERVICIOS DIGITALES**  
Lic. María Celeste PEREYRA TORRES

# MINISTERIO DE PRODUCCIÓN Y TRABAJO

CPN. Dante Enrique SICA

**SECRETARÍA DE LA  
TRANSFORM. PRODUCTIVA**  
Lic. Paula Mariana  
SZENKMAN

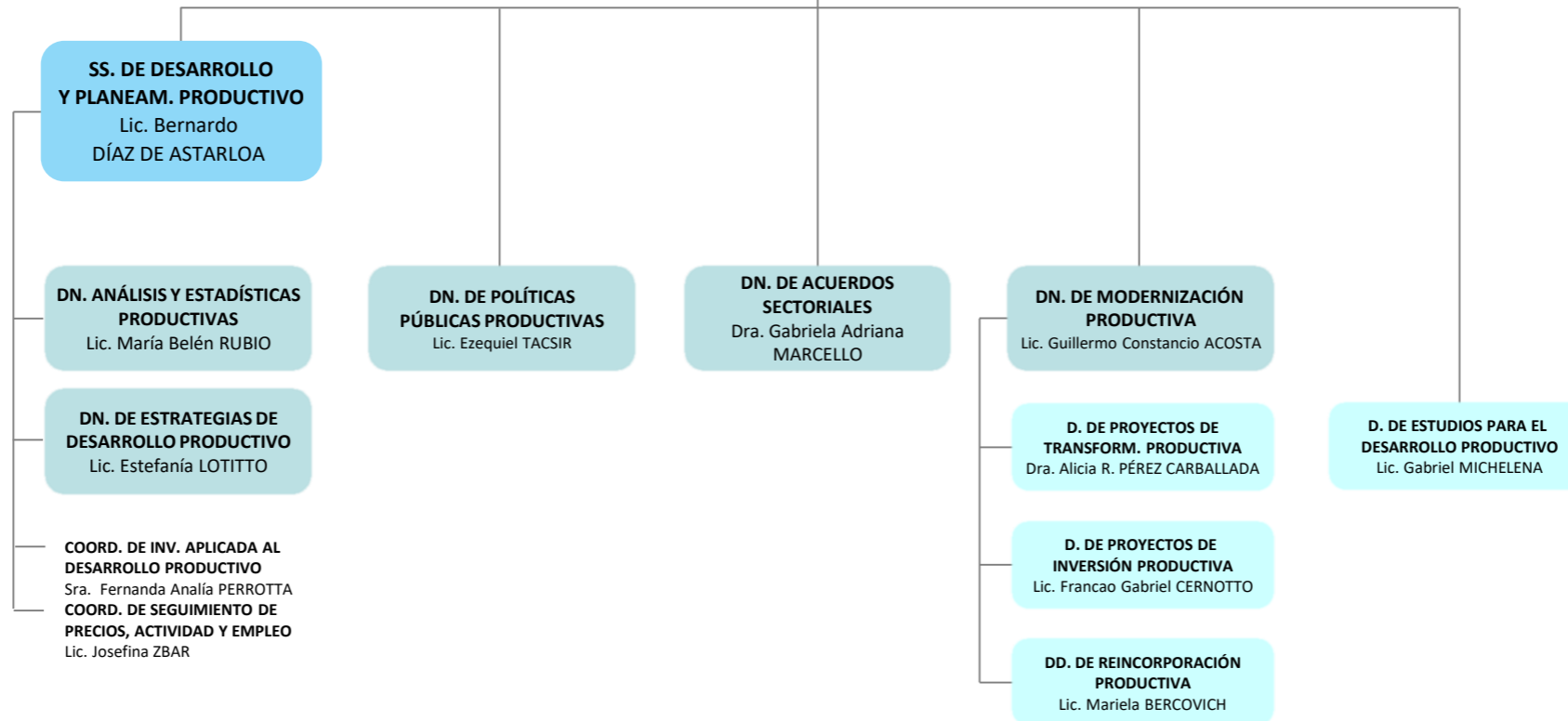

# MINISTERIO DE PRODUCCIÓN Y TRABAJO

CPN. Dante Enrique SICA

SECRETARÍA DE  
SIMPLIFICACIÓN  
PRODUCTIVA  
Lic. Pedro Juan INCHAUSPE

DN. DE SIMPLICACIÓN  
PRODUCTIVA NACIONAL  
Ing. María Clara OXOBY

DN. DE SIMPLICACIÓN  
TERRITORIAL  
Lic. Marcela Adriana DELGADO

DN. DE SIMPLICACIÓN  
NORMATIVA  
Dra. María CARABALLO

DN. DE SIMPLICACIÓN  
TECNOLÓGICA  
Sr. Gustavo Aníbal NESA

DN. DE POLÍTICAS  
REGULATORIAS  
Dra. Mercedes VOGELIUS

# MINISTERIO DE PRODUCCIÓN Y TRABAJO

CPN. Dante Enrique SICA

## SECRETARÍA DE INDUSTRIA

Lic. Fernando Félix GRASSO

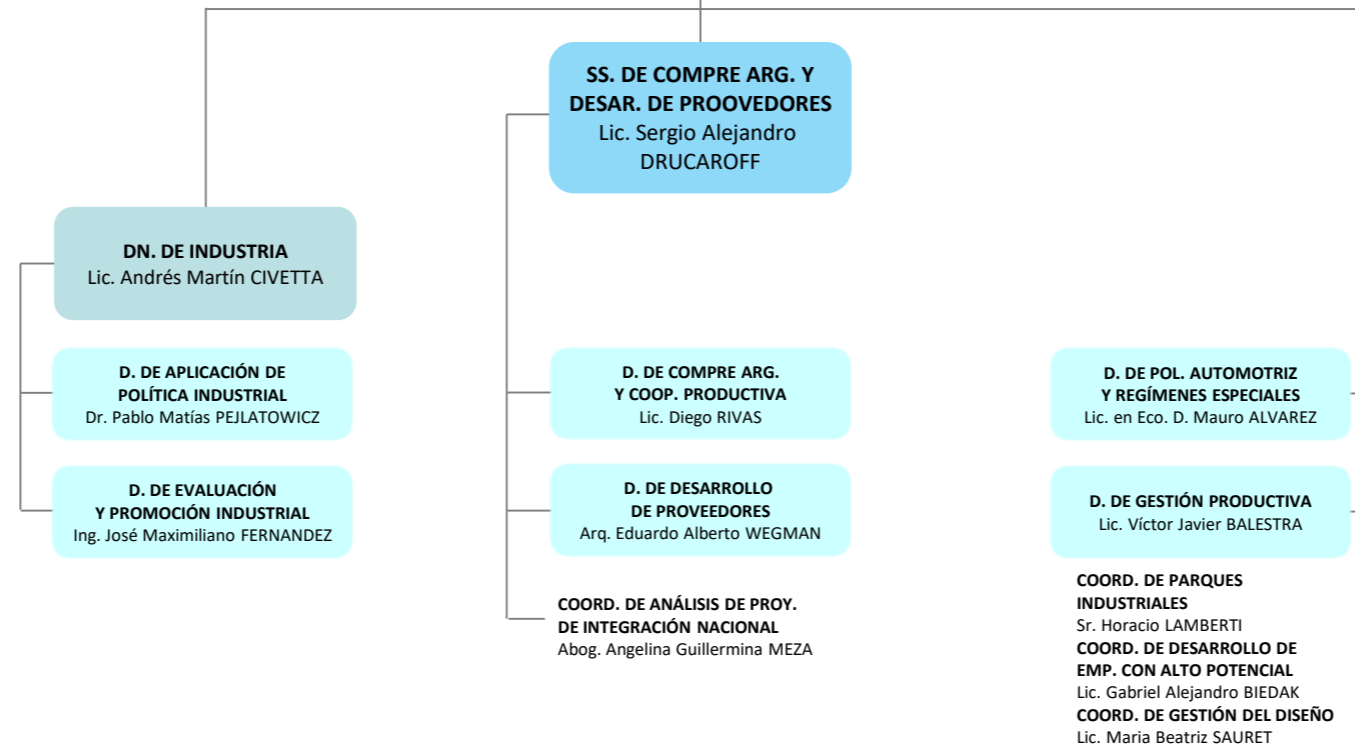

# MINISTERIO DE PRODUCCIÓN Y TRABAJO

CPN. Dante Enrique SICA

## SECRETARÍA DE INTEGRACIÓN PRODUCTIVA

**DN DE DESARROLLO INSTITUC. PRODUCTIVO**  
Lic. María CAYRE

**DN DE PROY. P/LA COMPETIT. PRODUCTIVA REGIONAL**  
Lic. María Florencia ALBA

**D. DE COORDINACIÓN TERRITORIAL**  
Lic. Fernando Gabriel MURO

**D. DE FORTALECIMIENTO DE GOBIERNOS LOCALES**  
Dra. María Alejandra CERVIO

**D. DE ESTR. LEGISLAT. P/EL DESARROLLO PRODUCTIVO**  
Lic. Luciano Pablo STRAZZA

**COORD. DE GESTIÓN DE POLÍTICAS PRODUCTIVAS PROVINCIALES**  
Lic. Aixa GRANARA

# MINISTERIO DE PRODUCCIÓN Y TRABAJO

CPN. Dante Enrique SICA

**SECRETARÍA  
DE EMPRENDEDORES  
Y DE LA PEQUEÑA  
Y MEDIANA EMPRESA**  
Dr. Mariano MAYER

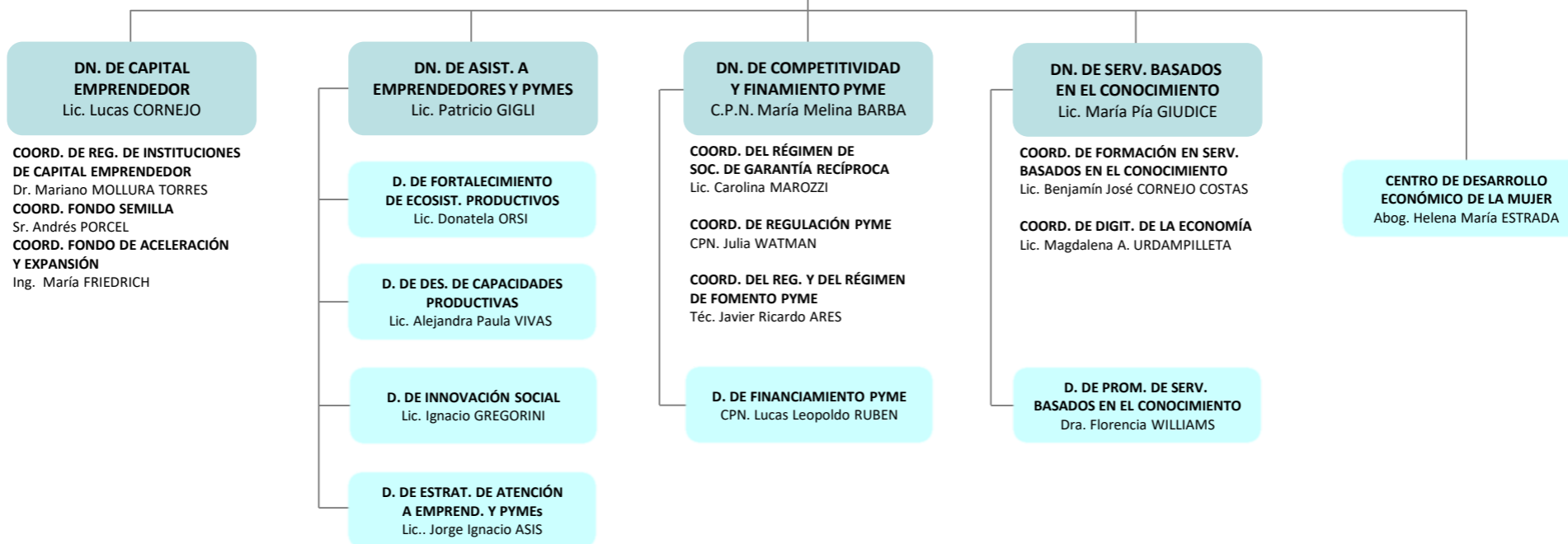

# MINISTERIO DE PRODUCCIÓN Y TRABAJO

CPN. Dante Enrique SICA

**SECRETARÍA  
DE COMERCIO INTERIOR**  
Dr. Ignacio WERNER

**SUBSECRETARÍA  
DE POLÍTICAS DE  
MERCADO INTERNO**  
Dr. Nicolás Carlos D' ODORICO

**CN. DE DEFENSA  
DE LA COMPETENCIA (d)**  
Lic. Esteban M. GRECO

**VOCALES**  
Dr. Eduardo STORDEUR  
Lic. María Fernanda VIECENS  
Lic. Marina BIDART  
Dr. Pablo TREVISAN

**DN DE FACILITACIÓN  
DEL COMERCIO**

Lic. Pablo Agustín LAVIGNE

**DN DE DEFENSA  
DEL CONSUMIDOR**

Dr. Fernando BLANCO MUIÑO

**D. DE EXPORTACIONES**

Dra. Carolina CUENCA

**D. DE PROTECCIÓN JURÍDICA  
DEL CONSUMIDOR**

Dr. Leonardo LEPÍSCOPO

**D. DE IMPORTACIONES**

Lic. Esteban MARZORATI

**D. SERV. DE CONCILIAC. PREVIA  
EN LAS RELAC. DE CONSUMO**

Dr. Miguel Ángel ROMERO

**D. DE ORIGEN DE MERCADERIAS**

Lic. Fabiola COCHELLO

**D. DE MONITOREO DEL  
COMERCIO EXTERIOR**

Lic. Silvina A. ORTIZ

**D. DE REGLAMENTOS TÉCNICOS  
Y PROMOCIÓN DE LA CALIDAD**

Lic. Matías A. BERNOCCO

**D. DE POLÍTICAS DE COMERCIO  
INTERIOR Y COMPETENCIA**

**D. DE ANÁLISIS Y EVALUACIÓN  
DE MERCADOS**

Lic. Carla Irina ZARZA

**D. DE LEALTAD COMERCIAL**

Dr. Marcos Felipe Luis  
NAZAR ANCHORENA

**DN. DE CONDUCTAS  
ANTICOMPETITIVAS**

Abog. Silvia Mariel BABNIK

**D. DE CONDUCTAS  
ANTICOMPETITIVAS CONCERTADAS**

**D. DE ABUSOS DE POSICIÓN  
DOMINANTE**

Dr. Rafael Francisco LOBOS

**DN. DE CONCENTRACIONES  
ECONÓMICAS**

Dr. Diego Martín ORIBE

**D. DE ANÁLISIS DE FUSIONES  
Y ADQUISICIONES**

Lic. Alberto Luis DELGOBBO

**D. DE ASUNTOS JURÍDICOS  
Y SOCIETARIOS**

Dra. María DELL'ALLO YRIGOYEN

**DG. DE ESTUDIOS  
ECONÓMICOS Y LEGALES**

CPN Germán COLOMA

**D. DE ESTUDIOS ECONÓMICOS**

Lic. Florencia BOGO

**D. DE ESTUDIOS LEGALES**

Dr. Martín Rubén ATAEFE

**DN. DE PROMOCIÓN  
DE LA COMPETENCIA**

Lic. Lucía QUESADA

**D. DE INVESTIGACIÓN  
Y MONITOREO DE MERCADOS**

Lic. Cecilia DE MENDOZA

**D. DE PROMOCIÓN  
DE LA COMPETENCIA**

Dr. Federico Adrián VOLUJEWICZ

**D. DE REGISTRO**

Abog. María Victoria DÍAZ VERA

# MINISTERIO DE PRODUCCIÓN Y TRABAJO

CPN. Dante Enrique SICA

**SECRETARÍA  
DE COMERCIO EXTERIOR**  
Lic. Delia Marisa BIRCHER

**UNIDAD EJEC. DEL RÉGIMEN  
DE VENTANILLA ÚNICA  
DE COMERC. EXTERIOR ARG. (d)**  
Lic. Santiago Perfecto  
DOUTON

**SUBSECRETARÍA  
DE FACILITACIÓN  
DEL COMERCIO**  
Lic. Pablo Agustín LAVIGNE

**SUBSECRETARÍA  
DE INSERCIÓN INTERNAC.**  
Lic. Juan Carlos HALLAK

**SUBSECRETARÍA  
DE COMERCIO EXTERIOR**  
Dr. Federico Manuel LAVOPA

**SUBSECRETARÍA DE  
MERCADOS AGROINDUST.**

**COMISIÓN NAC. DE  
COMERCIO EXTERIOR (d)**  
CPN. María Valeria RAITERI

**SECRETARÍA GRAL.**  
CPN. Andrea L. GONZÁLEZ  
**VOCALES**  
Lic. Anabel Ivana S. MARIN  
Lic. Alejandro LOMBARDI  
Lic. Francisco ESPINOSA  
Lic. Juan Pablo DICOVSKIY

**SUBD. EJEC. DE ASUNTOS  
REGLAMENTARIOS (EE)**  
Dr. Ignacio Antonio TRABALLONI  
**DIRECTOR EJEC. DE ADM.  
Y CONTROL (EE)**  
Dra. Julia Clara MIRANDA  
**DIRECTOR EJEC. DE SIST.  
Y TECNOLOGÍA (EE)**  
Lic. Diego Alejandro KRAFT  
**GERENTE DE INFRAESTRUCTURA  
TECNOLÓGICA (EE)**  
An. Sist. Hernán Gonzalo CHAO  
**GERENTE DE OPERACIONES (EE)**  
Lic. Leandro Héctor CINTI  
**GERENTE DE DESARROLLO Y  
MANTEN. DE SISTEMAS (EE)**  
Cient. Alejandro Eduardo  
GONZALEZ CALDERÓN  
**DIRECTOR EJEC. DE PROCESOS (EE)**  
CPN. Silvina Verónica FEDIUK  
**GERENTE DE NORMAS Y PROCED. (EE)**  
Ing. Catalina ESNAL  
**GERENTA DE CALIDAD  
Y MEJORA CONTINUA (EE)**  
C. Cient. Marcela ERDOZAIN

**GERENCIA DE EST. S/COMPETIT.  
SECTORIAL Y COMERCIO**  
Lic. Juan Francisco CARLUCCIO

**GERENCIA DE INVESTIGACIONES  
SOBRE DAÑO**  
Lic. Carlos Enrique WOLFF

**GERENCIA DE INSTRUCCIÓN  
Y NORMAS COMERCIALES**  
Ing. Alejandra Claudia  
MAISTERRA

**GERENCIA DE ANÁLISIS DE  
POLÍTICA DE DEFENSA COMERCIAL**

**GERENCIA DE VERIFICACIONES  
Y CONSIST. DE LA INFORM.**  
Lic. Carlos Alberto BOZZALLA

**D. DE REGULACIONES Y DISCIP.  
INTERNACIONALES**  
Abg. María Victoria BRUNO

**D. DE ASUNTOS ESTRATÉGICOS  
DEL COMERCIO INTERNACIONAL**  
Dr. Lucas Emiliano BARREIROS

**D. DE POLÍTICA COMERCIAL  
CON EL MERCOSUR**  
Dra. María Belén GRACIA

**D. DE POLÍTICA Y NEGOCIAC.  
COMERCIALES EXTERNAS**  
Dr. Federico Manuel LAVOPA



# MINISTERIO DE PRODUCCIÓN Y TRABAJO

CPN. Dante Enrique SICA

**SECRETARÍA DE POLÍTICA MINERA**  
Ing. Diana Carolina SANCHEZ

**SUBSECRETARÍA DE DESARROLLO MINERO**  
Lic. Mariano LAMOTHE

**DN. DE INFRAESTRUCTURA MINERA**  
Ing. José Gabriel GOMEZ

**DN. DE INFORMACIÓN MINERA**  
Lic. Rita Matilde JORDAN

**DN. DE PROD. MINERA, AMB. Y DESARR. COMUNIT.**  
Lic. María Carolina DEL VALLE

**DN. DE PROMOCIÓN MINERA**  
Geólogo Daniel G. JEREZ

**DN. DE INVERSIONES MINERAS**  
Lic. David BORELLI

**D. DE CADENA DE VALOR MINERA**  
Ing. Horacio Miguel JURADO

**D. DE REGISTRO ÚNICO DE INFORMACIÓN MINERA**  
Lic. Guillermo M. C. WATANABE

**D. DE DESARROLLO COMUNITARIO**  
Lic. Luciano Gastón PAFUNDI

**D. DE ECONOMÍA MINERA**  
Lic. Alberto Horacio LAZARTE

**D. DE APLICACIÓN DE LA LEY DE INVERSIONES MINERAS**  
Lic. Gustavo Alejandro MACHADO

**D. DE LOGÍSTICA Y SERVICIOS COMPARTIDOS**  
Sr. Raúl Alberto GIRINI

**D. DE ESTADÍSTICA MINERA**  
CNP Carlos Alberto BOSSIO

**D. DE GESTIÓN AMBIENTAL MINERA**  
Ing. Cecilia LICHTSCHEIN

**D. DE ASISTENCIA AL PROD. MINERO**

**D. DE ANALISIS Y DESARROLLO DE PROYECTOS DE INVERSIÓN MINERA**  
CNP Susana Beatriz CONRAD

**COORD. DE DESARR. DE MEJORES PRÁCTICAS MINERAS**  
Dr. Horacio Yamandú JOULIÁ  
**COORD. DE AS. INSTITUCIONALES E INTERNACIONALES MINEROS**  
Lic. Juan Ignacio IBARRA PUENTES

# MINISTERIO DE PRODUCCIÓN Y TRABAJO

## SECRETARÍA DE GOBIERNO DE TRABAJO Y EMPLEO

Administración Centralizada - Desconcentrada

# MINISTERIO DE PRODUCCIÓN Y TRABAJO

CPN. Dante Enrique SICA

UNIDAD DE AUDITORÍA INTERNA  
CPN Javier Darío DEMARCHI (EE)

## SECRETARÍA DE GOBIERNO DE TRABAJO Y EMPLEO

UNIDAD DE AUDITORÍA INTERNA  
Dr. Pablo Manuel FERNÁNDEZ LAMELA (EE)



# MINISTERIO DE PRODUCCIÓN Y TRABAJO

CPN. Dante Enrique SICA

## SECRETARÍA DE GOBIERNO DE TRABAJO Y EMPLEO

**DG. DE ESTUDIOS  
MACROECONÓMICOS Y  
ESTADÍSTICAS LABORALES**  
Lic. Ergasto Emilio RIVA

**D. DE ESTUDIOS Y  
RELACIONES DEL TRABAJO**  
Lic. Manuel Enrique MERA

**COORD. DE PROD., PROC. ESTAD.  
Y BANCO DE DATOS**  
Lic. Danilo Rogelio TRUPKIN



# MINISTERIO DE PRODUCCIÓN Y TRABAJO

CPN. Dante Enrique SICA

SECRETARÍA DE GOBIERNO  
DE TRABAJO Y EMPLEO

UNIDAD DE  
COORDINACIÓN GENERAL  
Dr. Ernesto Guillermo  
LEGUIZAMÓN

UNIDAD  
REORDENAMIENTO LABORAL  
Dr. Leonardo Jesús AMBESI

UNIDAD P/LA PREVENCIÓN  
DEL FRAUDE EN LAS REL. LAB. Y  
LOS RECURSOS DE LA SEG. SOC.  
Dr. Cristian David HERRERA

ENCUESTA LONGITUDINAL DE  
TRAYECTORIAS LABORALES,  
PROT. SOC. Y CONDIC. DE VIDA  
Lic. José F. de ANCHORENA

D. DE ASUNTOS  
INTERNACIONALES  
Dra. Sara Graciela SOSA

D. DE PRENSA Y  
COMUNICACIONES  
Lic. Andrés Pedro TITTARELLI

D. DE CEREMONIAL Y  
RELACIONES INSTITUCIONALES  
Arq. Alejandro Javier NEGRO

# MINISTERIO DE PRODUCCIÓN Y TRABAJO

CPN. Dante Enrique SICA

SECRETARÍA DE GOBIERNO  
DE TRABAJO Y EMPLEO

SECRETARÍA DE  
COORDINACIÓN ADM.  
Dr. Sebastián Martín  
BIDEBERRIPE

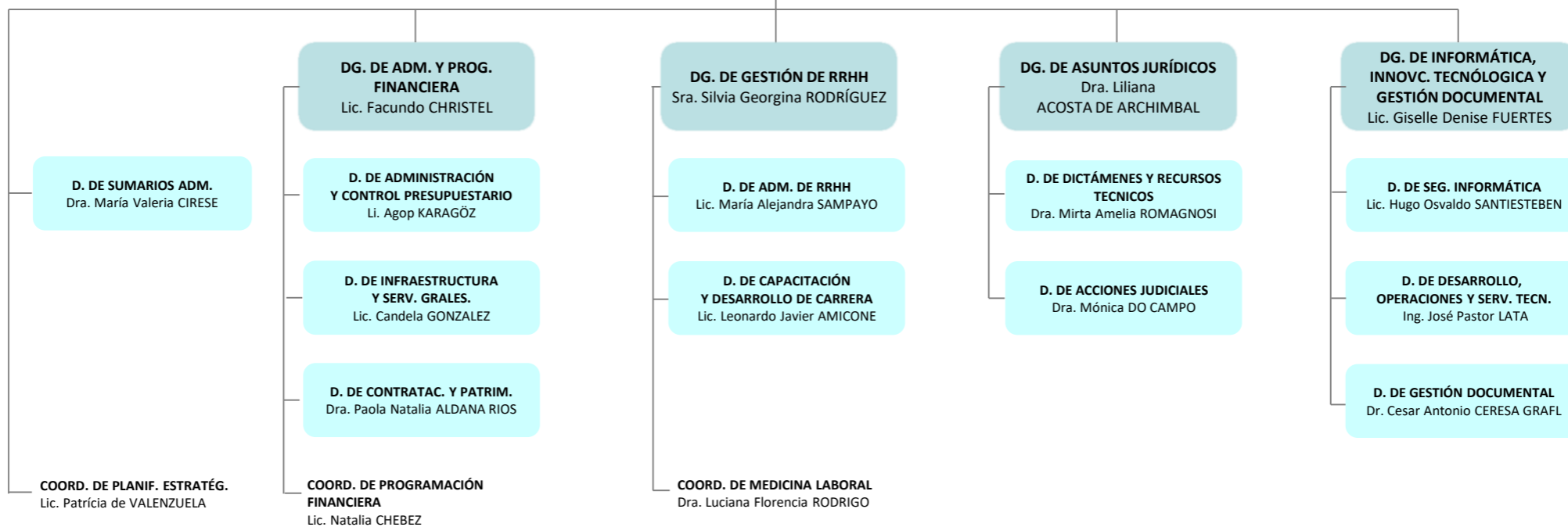

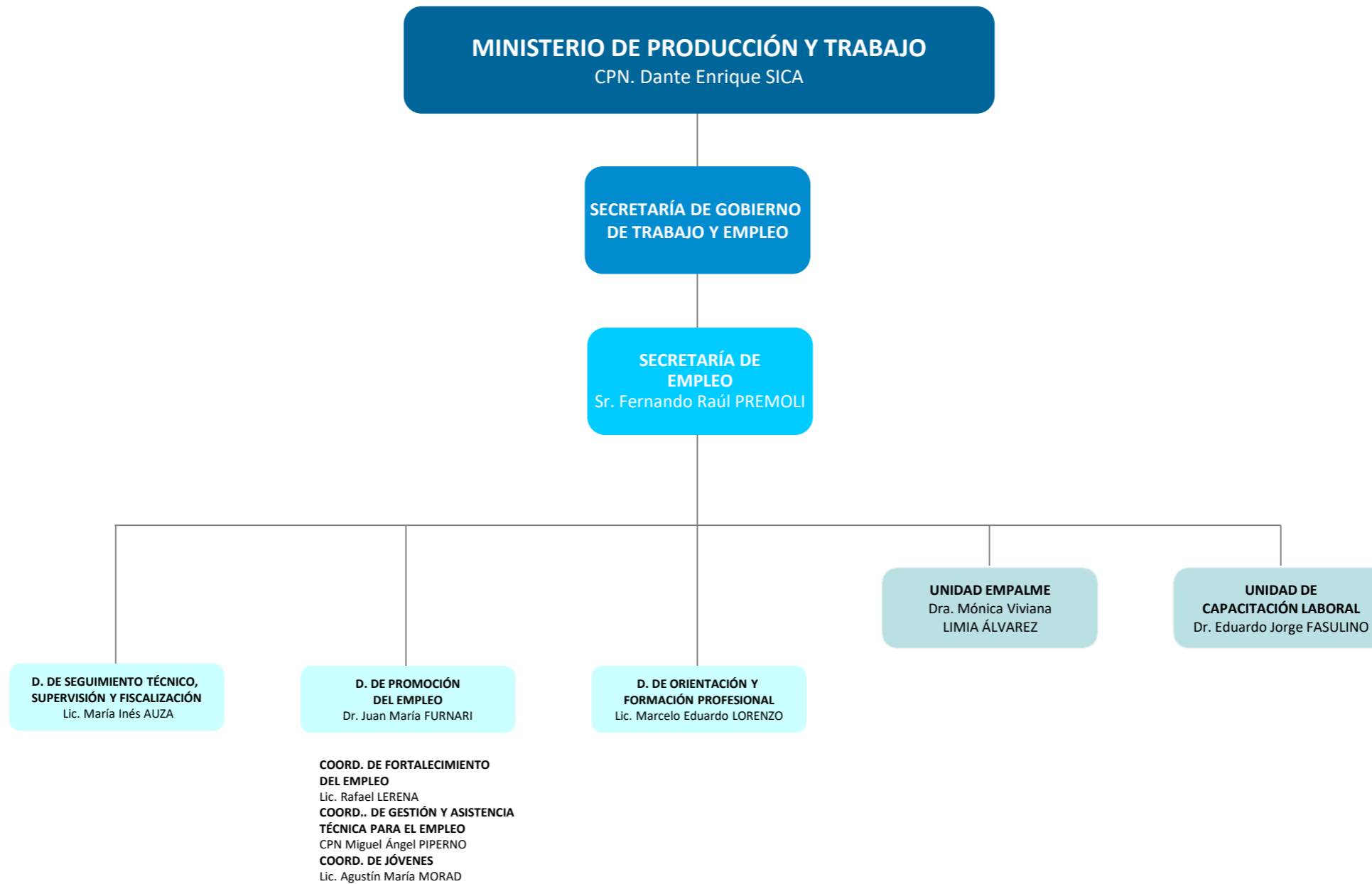



# MINISTERIO DE PRODUCCIÓN Y TRABAJO

CPN. Dante Enrique SICA

SECRETARÍA DE GOBIERNO  
DE TRABAJO Y EMPLEO

SECRETARÍA DE  
TRABAJO  
Abog. Álvaro Lucas  
FERNÁNDEZ APARICIO

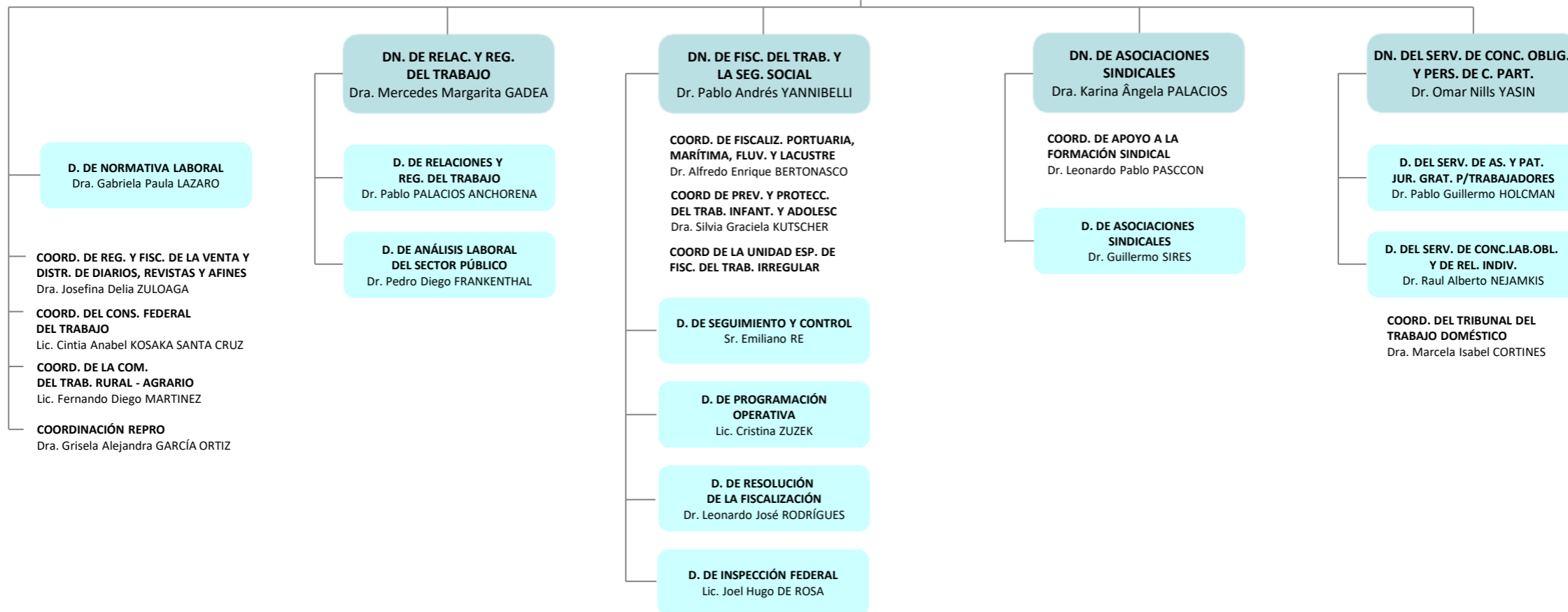

# MINISTERIO DE PRODUCCIÓN Y TRABAJO

CPN. Dante Enrique SICA

SECRETARÍA DE GOBIERNO  
DE TRABAJO Y EMPLEO

SECRETARÍA DE PROM.  
PROTEC. Y CAM. TECNOL.  
Lic. Graciela Beatriz  
GUZMAN

## D. DE PROTECCIÓN E IGUALDAD LABORAL

Dra. Cecilia Beatriz GARAU

COORD. DE POL. DE ERRADIC.  
DEL TRAB. INF. Y PROT. DEL  
TRAB. ADOLESCENTE  
Lic. Martín DE NICOLA

COORD. DE EQ. DE GÉNERO,  
DIV. SEXUAL E IGUALDAD DE OP.  
EN EL MUNDO LABORAL  
Lic. Cristina Rita ANTUNEZ

## D. DE NUEVAS FORMAS DE TRABAJO

Dr. Miguel Omar VELARDEZ

COORD. DE ASISTENCIA  
LABORAL DIRECTA  
Lic. María Victoria RONCHETTI

COORD. DE TELETRABAJO

## D. DE PROMOCIÓN PARA LA INCL. LABORAL

Sr. Martín Rodrigo ARREGUI

COORD. DE LA EMPL. DE TRAB.  
CON DISCAPACIDAD  
Dra. María Fernanda BIETTI

COORD. DE VET. DE GUERRA  
DE MALVINAS

# MINISTERIO DE PRODUCCIÓN Y TRABAJO

CPN. Dante Enrique SICA

SECRETARÍA DE GOBIERNO  
DE TRABAJO Y EMPLEO

SECRETARÍA DE AT. CIUD.  
Y SERV. FEDERALES  
Act. Claudia Liliana  
MUNDO

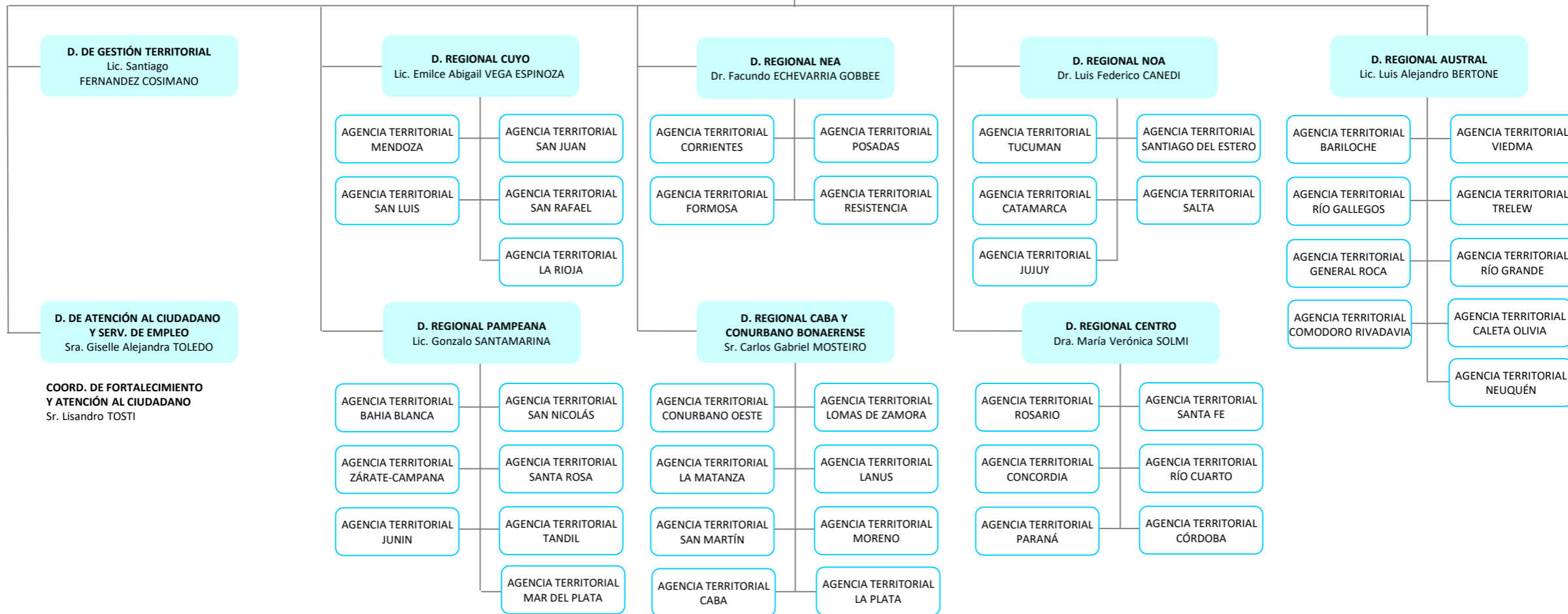

# MINISTERIO DE PRODUCCIÓN Y TRABAJO

## SECRETARÍA DE GOBIERNO DE AGROINDUSTRIA

Administración Centralizada - Desconcentrada

# MINISTERIO DE PRODUCCIÓN Y TRABAJO

CPN. Dante Enrique SICA

UNIDAD DE AUDITORÍA INTERNA  
CPN Javier Darío DEMARCHI (EE)

## SECRETARÍA DE GOBIERNO DE AGROINDUSTRIA

Sr. Luis Miguel ETCHEVEHERE

UNIDAD DE AUDITORÍA INTERNA  
CPN. Giselle Eliana SANTARELLI

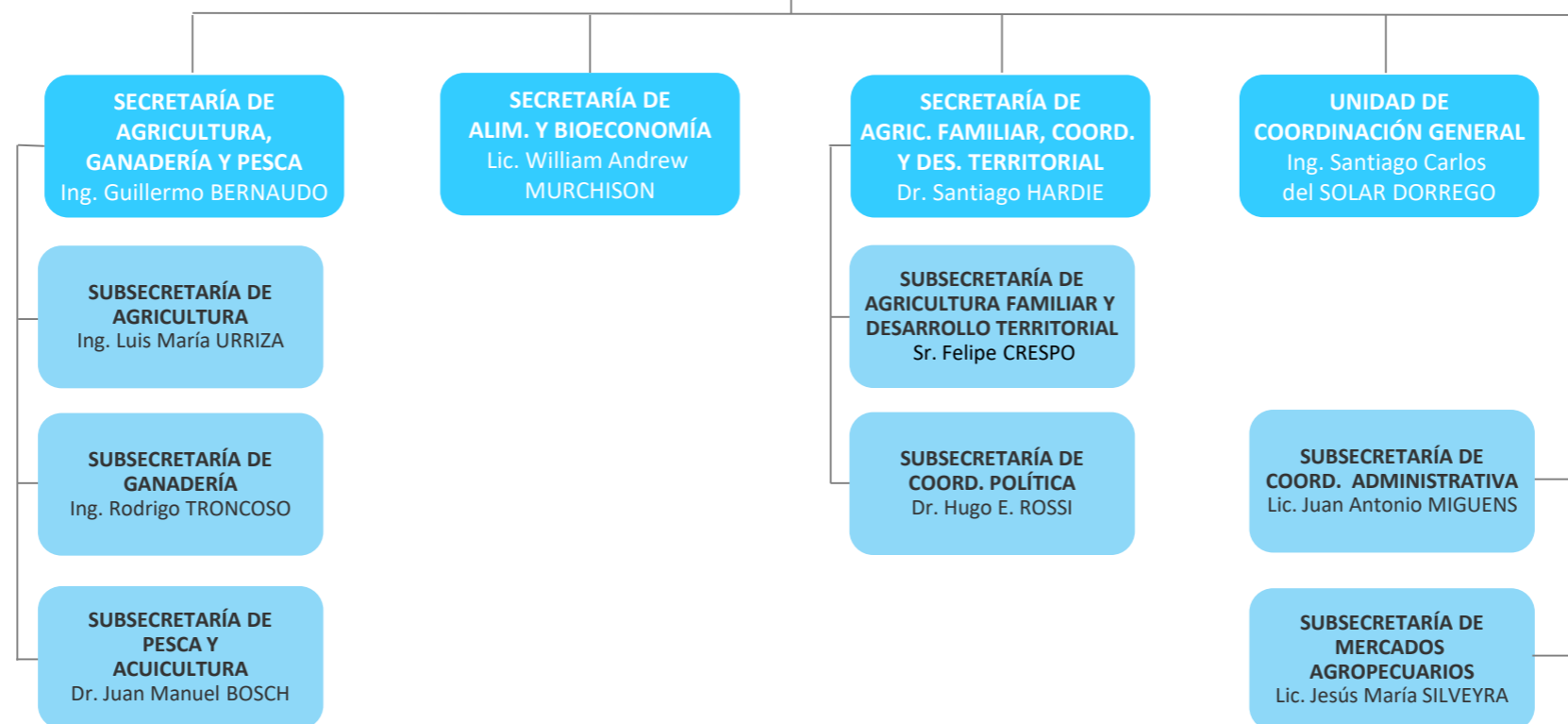

## Administración Descentralizada

INST. NAC. DE INVESTIGACIÓN Y DESARROLLO PESQUERO (INIDEP)  
INST. NAC. DE TECNOLOGÍA AGROPUECUARIA (INTA)  
INST. NAC. DE VITIVINICULTURA (INV)  
INST. NAC. DE SEMILLAS (INASE)  
SERV. NAC. DE SANIDAD Y CALIDAD AGROALIMENTARIA (SENASA)

# MINISTERIO DE PRODUCCIÓN Y TRABAJO

CPN. Dante Enrique SICA

## SECRETARÍA DE GOBIERNO DE AGROINDUSTRIA

Sr. Luis Miguel  
ETCHEVEHERE

### UNIDAD DE AUDITORÍA INTERNA

CPN. Giselle Eliana SANTARELLI

SUPERVISIÓN DE AUDITORÍA  
CONTABLE Y FINANCIERA

SUPERVISIÓN DE  
AUDITORÍA LEGAL

SUPERVISIÓN DE  
AUDITORÍA PRESUPUESTARIA  
CPN. Delfina CRESPO

SUPERVISIÓN DE PROCESOS  
Y SISTEMAS  
Dra. Lisa María MAC DONNELL

# MINISTERIO DE PRODUCCIÓN Y TRABAJO

CPN. Dante Enrique SICA

## SECRETARÍA DE GOBIERNO DE AGROINDUSTRIA

Sr. Luis Miguel ETCHEVEHERE

## SUBSECRETARÍA DE COORD. ADMINISTRATIVA

Lic. Juan Antonio MIGUENS

## DG. DE ADMINISTRACIÓN

CPN María Paz GRIGERA

### D. DE GESTIÓN DOCUMENTAL

Abog. Raquel SANTOS LAGUARDIA

**COORD. DE DESPACHO**  
Dra. Juliana V. ALTMAN

### D. DE SUMARIOS

Dr. Patricio José O'REILLY

### D. DE INFORMÁTICA

**COORD. DE INFRAESTRUCTURA, SEGURIDAD Y SOPORTE INFORMÁTICO**  
Sr. José Lito NUÑEZ

**COORD. DE ADM. DE PROYECTOS**  
Ing. Matías ABAL

### D. DE PRESUPUESTO

Sra. Leandra Mariela GIMENEZ

**COORD. DE EVALUACIÓN Y EJECUCIÓN PRESUPUESTARIA**  
Lic. Santiago G. AGÜERO GARCIA

**COORD. DE COMPRAS Y CONTRATACIONES**  
Dra. Alejandra Lía D'ASCENZO

**COORD. DE PLANEAMIENTO Y CONTROL DE GESTIÓN**  
CPN Pablo Jorge ISOLA

### D. TÉCN. OPERATIVA

Ing. Arturo José CORNEJO

### D. DE CONTABILIDAD Y FINANZAS

CPN . M. Constanza BORLENGHI

**COORD. DE LIQUIDACIONES Y RENDICIÓN DE CUENTAS**  
Lic. Alejandro Lionel MONTALTO  
**COORD. DE TESORERÍA**  
Sr. Claudio Rubén QUIROGA

# MINISTERIO DE PRODUCCIÓN Y TRABAJO

CPN. Dante Enrique SICA

**SECRETARÍA DE GOBIERNO DE AGROINDUSTRIA**  
Sr. Luis Miguel ETCHEVEHERE

**SUBSECRETARÍA DE COORD. ADMINISTRATIVA**  
Lic. Juan Antonio MIGUENS

**DG. DE REC. HUMANOS**  
Lic. Alejandro Manuel CAVIGLIA

**D. DE CARRERA**  
Dra. Erica Derlis ANDERSON

**D. DE ADM. Y GESTIÓN DE PERSONAL**  
Lic. Sabrina Soledad GORNO

**COORD. DE CONTRATOS Y PASANTÍAS**

**COORD. DE LIQUID. DE HABERES**  
Sra. Magalí VILCHES

**COORD. DE MEDICINA Y SEGURIDAD EN EL TRABAJO**

**DG. DE PROGRAMAS Y PROYECTOS SECTORIALES Y ESPECIALES**  
Lic. Eduardo Daniel JACOBS

**D. DE GESTIÓN Y MONIT. DE PROG. Y PROY. SECTORIALES Y ESPECIALES**  
Lic. Georgina MARINUCCI

**D. DE ADMINISTRACIÓN FINANCIERA Y PRESUPUESTARIA**  
Lic. María de los Ángeles CALVINO

**DG. DE ASUNTOS JURÍDICOS**  
Dr. Magin SUBIRA

**D. DE ASUNTOS CONTENCIOSOS**  
Dra. Patricia Marcela COMYN

**COORD. DE SUPERVISIÓN JUDICIAL**  
Dra. María V. GUTIERREZ ECHEVERRÍA

**D. DE ASESORAMIENTO JURÍDICO ESPECIALIZADO**  
Dr. Pablo Patricio PEÑA

**D. DE DICTÁMENES Y ASESORAM. LEGAL**  
Dra. Melisa Alicia XAUBET

**COORD. DE ASUNTOS ADM., CONTRACTUALES Y LABORALES**  
Abog. Natalia Laura DOMINGUEZ

**COORD. DE AS. PESQUEROS Y ORG. DESCENTRALIZADOS**  
Dr. Nicolás I. DE LARRECHEA MUÑOZ



**MINISTERIO DE PRODUCCIÓN Y TRABAJO**

CPN. Dante Enrique SICA

**SECRETARÍA DE GOBIERNO  
DE AGROINDUSTRIA**

Sr. Luis Miguel  
ETCHEVEHERE

**UNIDAD DE  
COORDINACION GENERAL**

Ing. Santiago Carlos  
del SOLAR DORREGO

**DG. DE COMUNICACIÓN  
INSTITUCIONAL**  
Téc. Santiago MORENO HUEYO

**COORD. DE CEREMONIAL**  
Sr. Roberto Juan BILLARD

# MINISTERIO DE PRODUCCIÓN Y TRABAJO

CPN. Dante Enrique SICA

**SECRETARÍA DE GOBIERNO  
DE AGROINDUSTRIA**  
Sr. Luis Miguel  
ETCHEVEHERE

**SECRETARÍA DE  
ALIM. Y BIOECONOMÍA**  
Lic. William Andrew  
MURCHISON

**DN. DE ALIMENTOS  
Y BEBIDAS**  
Ing. Mercedes Beatriz NIMO

**D. DE PRODUCCIÓN DE  
ALIMENTOS Y BEBIDAS**  
Lic. Eduardo Oscar VILAR

**D. DE GESTIÓN DE CALIDAD**  
Abog. Juan Manuel MORON

**D. DE CADENAS ALIMENTARIAS**  
Ing. Patricia Adriana PARRA

**D. DE GESTIÓN DE PROYECTOS  
AGROALIMENTARIOS**  
Sr. Pablo Hernán MORON

**COORD. DE APICULTURA**  
Sr. Aníbal Germán TAVERNA

**D. DE BIOENERGÍA**  
Lic. Miguel Ángel ALMADA

**D. DE BIOTECNOLOGÍA**  
Lic. Martín Alfredo LEMA

# MINISTERIO DE PRODUCCIÓN Y TRABAJO

CPN. Dante Enrique SICA

## SECRETARÍA DE GOBIERNO DE AGROINDUSTRIA

Sr. Luis Miguel ETCHEVEHERE

## SECRETARÍA DE AGRICULTURA, GANADERÍA Y PESCA

Ing. Guillermo BERNAUDO

### SUBSECRETARÍA DE AGRICULTURA

Ing. Luis María URRIZA

COORD. DE CULTIVOS INDUSTRIALIZABLES  
Lic. Marcelo Claudio VIEGAS CALÇADA

D. DE PRODUCCIONES SOSTENIBLES  
Abog. Nicolás Juan LUCAS

COORD. DE EXTENSIÓN Y CAMBIO RURAL  
Ing. Patricio Mariano QUINOS

### DN. DE DESARROLLO FORESTO INDUSTRIAL

CPN. Nicolás M. LAHARRAGUE

D. DE PRODUCCIÓN FORESTO INDUSTRIAL  
Ing. Mirta Alicia Rosa LARRIEU

D. DE INNOVACIÓN Y COMP. FORESTO INDUSTRIAL

### DN. DE AGRICULTURA

Lic. Ignacio Martín GARCARENNA

COORD. DE BUENAS PRÁCTICAS AGRÍCOLAS  
Ing. Eduardo Antonio MOAVRO

D. DE CULTIVOS INTENSIVOS  
Lic. Juan Ignacio MACHERA

COORD. DE FRUTICULTURA  
Sr. Juan Cruz LOPEZ BARRIOS  
COORD. DE HORTICULTURA  
Ing. Raúl Alberto NICOLOSI

D. DE CULTIVOS EXTENSIVOS  
Sr. Martín Francisco MORENO

### DN. DE ANÁLISIS ECONÓMICO AGROINDUSTRIAL

C.P.N. Juan Andrés DEL RÍO

D. DE ESTUDIOS ECONÓMICOS  
Lic. María de la Consolación OTAÑO

D. DE ESTIMACIONES AGRÍCOLAS  
Ing. Alejandro Alberto GARCIA

### DN. DE CONTROL COMERCIAL AGROPECUARIO

Dr. Marcelo Horacio ROSSI

D. DE REGISTRO Y MATRICULACIÓN AGROPECUARIA  
Dra. Florencia Cecilia PINSKI

D. DE FISCALIZACIÓN COMERCIAL AGROPECUARIA  
Vet. Julio Eduardo MALIS

# MINISTERIO DE PRODUCCIÓN Y TRABAJO

CPN. Dante Enrique SICA

**SECRETARÍA DE GOBIERNO DE AGROINDUSTRIA**  
Sr. Luis Miguel ETCHEVEHERE

**SECRETARÍA DE AGRICULTURA, GANADERÍA Y PESCA**  
Ing. Guillermo BERNAUDO

**SUBSECRETARÍA DE GANADERÍA**  
Ing. Rodrigo TRONCOSO

**SUBSECRETARÍA DE PESCA Y ACUICULTURA**  
Dr. Juan Manuel BOSCH

**DN. DE PRODUCCIÓN GANADERA**  
Vet. Alejo CORREA

**D. DE EQUINOS**  
Sr. Patricio Egar DIGILIO

**D. DE OVINOS, CAPRINOS Y CAMÉLIDOS**

**D. DE GANADERÍA BOVINA**  
Vet. Silvio MARCHETTI

**D. DE PORCINOS, AVES DE GRANJA Y NO TRADICIONALES**  
Ing. Karina LAMELAS

**DN. LÁCTEA**  
Ing. Alejandro Antonio SAMMARTINO

**D. DE PRODUCCIÓN LÁCTEA**  
Téc. Sebastián María ALCONADA

**D. DE INNOVACIÓN Y COMPETITIVIDAD LÁCTEA**  
Ing. José Ramón QUINTANA

**DN. DE COORD. Y FISCALIZACIÓN PESQUERA**  
Lic. Mauricio REMES LENICOV

**D. DE PLANIFICACIÓN Y GESTIÓN DE PESQUERÍAS**  
Lic. Gabriela Susana NAVARRO

**D. DE ADMINISTRACIÓN PESQUERA**  
Sr. Juan José BUONO

**COORD. DE ANÁLISIS DE INFRACCIONES Y SANCIONES**  
Dr. Conrado Guido GARZOLI

**COORD. DE ACUICULTURA Y PROMOCIÓN DEL CONSUMO INTERNO**  
Lic. Vanesa Ana ASIKIAN

**COORD. DE REGISTRO DE LA PESCA**  
Sra. Paula Susana FRIZZERA

# MINISTERIO DE PRODUCCIÓN Y TRABAJO

CPN. Dante Enrique SICA

## SECRETARÍA DE GOBIERNO DE AGROINDUSTRIA

Sr. Luis Miguel  
ETCHEVEHERE

## SUBSECRETARÍA DE MERCADOS AGROPECUARIOS

Lic. Jesús María SILVEYRA

**D. DE NEGOCIACIONES  
MULTILATERALES**  
Lic. Gerardo Luis PETRI

**D. DE INFORMACIÓN  
Y ESTADÍSTICA PÚBLICA**  
Sr. Félix CUELLO

**D. DE INFRAESTRUCTURA  
Y LOGÍSTICA**  
Sr. Cristian Hugo ZERZER

**D. DE POLÍTICAS  
DE MERCADOS**  
Dra. Rosario María MARTEARENA

**D. DE PLANEAMIENTO  
Y ANÁLISIS DE MERCADO**  
Ing. Carlos Alberto POUILLER

**D. DE COOPERACIÓN Y  
NEGOCIACIONES BILATERALES**

COORD. DE WARRANTS Y CERT.  
DE DEPÓSITOS

COORD. DE APOYO A LAS  
NEGOCIACIONES Y  
CONSEJERÍAS AGRÍCOLAS  
Dra. Silvia Elena FERNÁNDEZ

# MINISTERIO DE PRODUCCIÓN Y TRABAJO

CPN. Dante Enrique SICA

**SECRETARÍA DE GOBIERNO DE AGROINDUSTRIA**  
Sr. Luis Miguel ETCHEVEHERE

**SECRETARÍA DE AGRIC. FAMILIAR, COORD. Y DES. TERRITORIAL**  
Dr. Santiago HARDIE

**SUBSECRETARÍA DE AGRICULTURA FAMILIAR Y DESARROLLO TERRITORIAL**  
Sr. Felipe CRESPO

**DN. DE FORT. Y APOYO A LAS ORG. DE LA AGR. FAMILIAR**  
Sr. Julio César CURRAS

**DN. DE PROGRAMAS DE DESARROLLO REGIONAL**  
Dr. Carlos B. Walter KUNZ

**D. DEL CONSEJO FEDERAL AGROPECUARIO**  
Dra. Roxana Carmen BLASETTI

**D. DEL REGISTRO NACIONAL DE LA AGRICULTURA FAMILIAR**  
Lic. Gabriel Alejandro CACERES

**D. DE APOYO A LAS ORG. DE LA AGRICULTURA FAMILIAR**  
Dr. Guillermo Luis GIANNASI

**D. DE EJECUCIÓN DE PROG. Y PROY. PARA LAS ECONOMÍAS REG.**  
Sr. José María MONES CAZÓN

**D. DE INNOVACIÓN TECNOLÓGICA PARA PEQUEÑOS PRODUCTORES**  
Lic. Victoria ZORRAQUIN

**D. DE COMERCIALIZACIÓN**  
Lic. Rafael Daniel CORRAL

**D. DE CONTROL DE GESTIÓN INTEGRAL**  
Dr. Matías Cristóbal Axel MINK

**D. DE TIERRAS AGROPECUARIAS**  
Lic. María Victoria STOPPANI

**COORD. PROV. BUENOS AIRES**

**COORD. PROV. CATAMARCA**  
Sr. Humberto Esteban JEREZ  
**COORD. PROV. CHACO**  
Sr. Rafael Gustavo NUÑEZ  
**COORD. PROV. CHUBUT**  
Sr. Fernando Martín FERRERA  
**COORD. PROV. ENRE RÍOS**  
Sr. Cristian Fabián SCHREINER  
**COORD. PROV. CÓRDOBA**  
Ing. Juan Pablo VECCHI  
**COORD. PROV. CORRIENTES**

**COORD. PROV. FORMOSA**  
Sr. Carlos ORTIZ de la TABLA  
**COORD. PROV. JUJUY**

**COORD. PROV. LA PAMPA**  
Lic. María Laura TRAPAGLIA  
**COORD. PROV. LA RIOJA**  
Ing. Diego Nicolás CASTRO  
**COORD. PROV. MENDOZA**  
Ing. Martín Alejandro BALLIRO  
**COORD. PROV. MISIONES**  
An. Jerónimo Raúl R. LAGIER  
**COORD. PROV. NEUQUÉN**  
Lic. Guido Pedro BRUVERIS

**COORD. PROV. RÍO NEGRO**  
Sra. Ana Fabiola SALVADOR  
**COORD. PROV. SALTA**  
Sr. Kenji A. GOMEZ MATSUMOTO  
**COORD. PROV. SAN JUAN**  
CPN. Ángel Eduardo SALINAS PEREZ  
**COORD. PROV. SAN LUIS**  
Sr. Federico Alberto TROMBOTTO  
**COORD. PROV. SANTA CRUZ**  
Sr. Luis Cesar VERA  
**COORD. PROV. STGO. DEL ESTERO**  
Sr. Osvaldo Carlos CEJAS LESCANO  
**COORD. PROV. SANTA FE**  
Sr. Sergio Daniel MINNITI  
**COORD. PROV. TUCUMÁN**  
Sr. Rafael Edmundo SANCHEZ

# MINISTERIO DE PRODUCCIÓN Y TRABAJO

CPN. Dante Enrique SICA

**SECRETARÍA DE GOBIERNO DE AGROINDUSTRIA**  
Sr. Luis Miguel ETCHEVEHERE

**SECRETARÍA DE AGRIC. FAMILIAR, COORD. Y DES. TERRITORIAL**  
Dr. Santiago HARDIE

**SUBSECRETARÍA DE COORD. POLÍTICA**  
Dr. Hugo E. ROSSI

**DN. DE EMERGENCIAS Y DESASTRES AGROPECUARIOS**  
Dr. Javier CANIGGIA BENGOLEA

**D. DE RELACIONES PARLAM. E INTERMINISTERIALES**  
Dr. Félix NOGUERA

**D. DE RELAC. CON PROVINCIAS, MUNICIPIOS Y O.N.G.**  
Lic. Guadalupe ANTIA

**D. DE RIESGO AGROPECUARIO Y SEGURO**  
Ing. Sandra E. OCCHIUZZI

**D. DE INSTRUM. IMPOSITIVOS, FINANCIEROS Y FISCALES**  
Lic. Sabrina Verónica VERDAGUER

**D. DE CRISIS Y ASISTENCIA AGROPECUARIA**

**COORD. DE TRABAJO AGRARIO**  
Sr. Jorge Fernando BALERDI

# Referencias

- (d) **Administración Desconcentrada**
- (EE) **Cargo Extraescalafonario**
- (Adh) **Cargo/Designación Ad Honorem**
- > **Apertura Extendida en Página Siguiente**