

# MINISTERIO DE TRANSPORTE INTERCARGO S.A.U.

Sociedad Anónima Unipersonal



Dirección Nacional de Diseño Organizacional  
[mapadelestado.jefatura.gob.ar](http://mapadelestado.jefatura.gob.ar)



Jefatura de Gabinete de Ministros  
Presidencia de la Nación

**COMISIÓN FISCALIZADORA**  
Dra. Mara Denise FELDMAN  
CPN Marcelo Eduardo COUVIN  
CPN Fernando SÁNCHEZ

**INTERCARGO S.A.U.**  
**Presidente:** Ing. Pablo Manuel FERNÁNDEZ FAYOLLE  
**Vicepresidente:** Sr. Esteban Raúl DÍAZ

UNIDAD AUDITORÍA INTERNA (CFN)

**DIRECTORIO**  
Sr. Damián Antonio BOCCACCIO  
Sr. Adrián Eduardo GASTALDI  
Sr. Matías Julián SAVOCA

**GERENCIA GENERAL**

**D. DE PLANIFICACIÓN  
ESTRATEGICA**

**D. OPERATIVA**

**D. ADMINISTRATIVA**

**D. DE MANTENIMIENTO  
E INFRAESTRUCTURA**

**INTERCARGO S.A.U.**

Presidente: Ing. Pablo Manuel FERNÁNDEZ FAYOLLE

Vicepresidente: Sr. Esteban Raúl DÍAZ

**GERENCIA GENERAL**

**D. DE PLANIFICACIÓN  
ESTRATEGICA**

**D. OPERATIVA**

**GERENCIA DE PREVENCIÓN,  
PROTECCIÓN Y SEGURIDAD**

**GERENCIA DE  
OPERACIONES**

**JEFATURA DE  
SEGURIDAD OPERACIONAL**

**JEFATURA DE  
SEGURIDAD FÍSICA**

**JEFATURA DE  
ASEGURAMIENTO  
DE LA CALIDAD**

**JEFATURA DE  
OPERACIONES EZEIZA**

**JEFATURA DE  
OPERACIONES  
AEROPARQUE**

**JEFATURA  
DE ESCALAS**

**JEFATURA DE  
SOPORTE DE SERVICIOS**

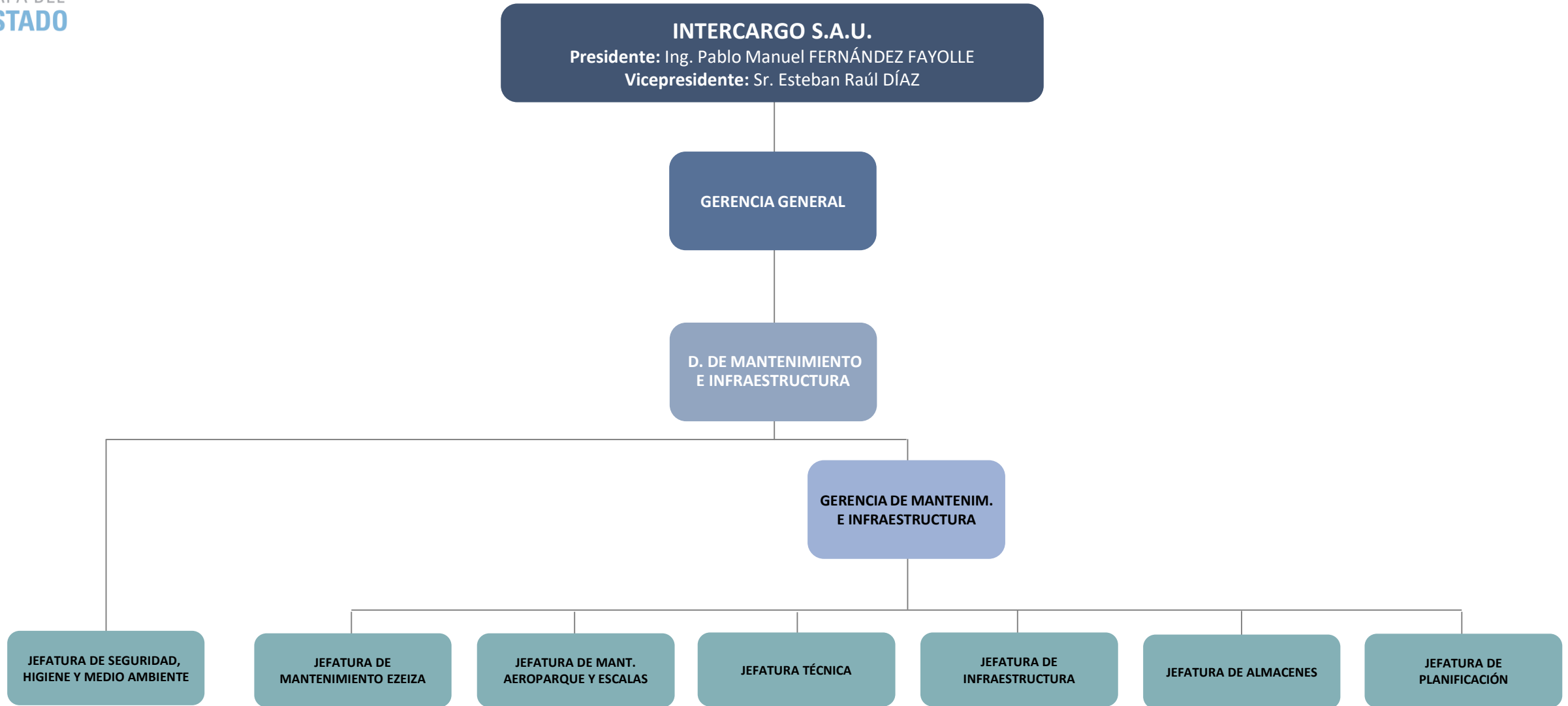

**INTERCARGO S.A.U.**  
Presidente: Ing. Pablo Manuel FERNÁNDEZ FAYOLLE  
Vicepresidente: Sr. Esteban Raúl DÍAZ

GERENCIA GENERAL

D. ADMINISTRATIVA

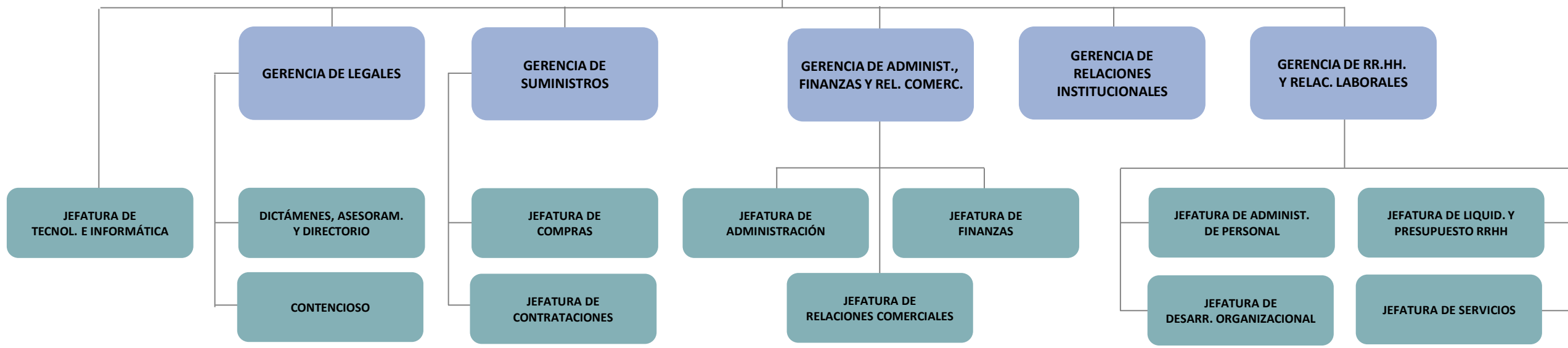

# Referencias

- (d) **Administración Desconcentrada**
- (UEET) **Unidad Ejecutora Especial Temporaria**
- (AC) **A cargo**
- (CFN) **Cargo Fuera de Nivel**
- (Adh) **Cargo/Designación Ad Honorem**
- > **Apertura Extendida en Página Siguiete / Precedida en Página Anterior**

**INTERCARGO, Ente Interestadual.**



Dirección Nacional de Diseño Organizacional  
[mapadelestado.jefatura.gob.ar](http://mapadelestado.jefatura.gob.ar)



Jefatura de Gabinete de Ministros  
**Presidencia de la Nación**