

MINISTERIO DE AGRICULTURA, GANADERÍA Y PESCA

INSTITUTO NACIONAL DE TECNOLOGÍA AGROPECUARIA (INTA)

Administración Descentralizada



MAPA DEL
ESTADO

Dirección Nacional de Diseño Organizacional
mapadelestado.jefatura.gob.ar



Jefatura de
Gabinete de Ministros
Argentina

INSTITUTO NAC. DE TECNOLOGÍA AGROPECUARIA

PRESIDENTE Ing. Agr. Susana Beatriz MIRASSOU
VICEPRESIDENTE Ing. Agr. Tomás Miguel SCHLICHTER

CONSEJO DIRECTIVO

Ing. Alejandro Raúl CONCI
Dr. Humberto Luis José OCCHI
Dr. Manuel Enrique PEDREIRA
Ing. Liliana MONTERROSO
Ing. Sergio A. MELGAREJO
Sr. Santos ZUBERBUHLER
Ing. Mario Nicolás CARLINO
Dr. Pablo Fabián PAILLOLE

DIRECCIÓN NACIONAL
Ing. Héctor Mario ESPINA

**DG SISTEMAS DE INF.,
COMUNIC. Y PROCESOS**
Lic. Juan Manuel
FERNÁNDEZ AROCENA

**DN. ASISTENTE
TRANSFER. Y EXTENSIÓN**
Ing. Diego Nicolás RAMILO

**DN. ASISTENTE INVESTIG.,
DESARR. Y PLANIFICACIÓN**

DG. CAPITAL HUMANO
Dra. Hebe Cecilia JULIAN

DG. DE ADMINISTRACIÓN
CPN Rosendo Luis
TARSETTI

**COORD. NAC. DE VINC.
TECNOL. Y RELAC. INST.**
Ing. Adolfo Luis CERIONI

**COORD. NACIONAL DE
INVEST. Y DESARROLLO**
Ing. Martín IRURUETA

**COORD. NACIONAL
TÉCNICA**

**CENTRO DE INVEST. EN
ECON. Y PROSPECTIVA
(CIEP)**
Lic. Roberto Gabriel
DELGADO

**CENTRO DE INVESTIG. DE
REC. NATURALES (CIRN)**
Ing. Pablo Alberto MERCURI

**CENTRO DE INVESTIG.
DE AGROINDUSTRIA (CIA)**
Vet. Jorge Ernesto
CARRILLO

**CENTRO DE INVESTIG.
AGROPECUARIAS (CIAP)**
Ing. Alejandro Mario RAGO

**CENTRO DE INVEST. EN CS.
VET. Y AGRON. (CICVYA)**
Dra. Elisa Cristina CARRILLO

**CENTRO DE INVEST. Y
DES. TECNOLÓGICO P/LA
AGRICULTURA FAMILIAR**
Ing. Andrea Graciela
MAGGIO

**CENTRO NAC. DE INVEST.
AGROPECUARIAS (CNIA)**
Ing. Pablo Alberto
MERCURI

UNIDAD DE SUMARIOS
ADMINISTRATIVOS
Dr. Daniel E. BRACHT BENEGAS

INSTITUTO NAC. DE TECNOLOGÍA AGROPECUARIA

PRESIDENTE Ing. Agr. Susana Beatriz MIRASSOU
VICEPRESIDENTE Ing. Agr. Tomás Miguel SCHLICHTER

CONSEJO DIRECTIVO

Ing. Alejandro Raúl CONCI
Dr. Humberto Luis José OCCHI
Dr. Manuel Enrique PEDREIRA
Ing. Liliana MONTERROSO
Ing. Sergio A. MELGAREJO
Sr. Santos ZUBERBUHLER
Ing. Mario Nicolás CARLINO
Dr. Pablo Fabián PAILLOLE

DIRECCIÓN NACIONAL
Ing. Héctor Mario ESPINA

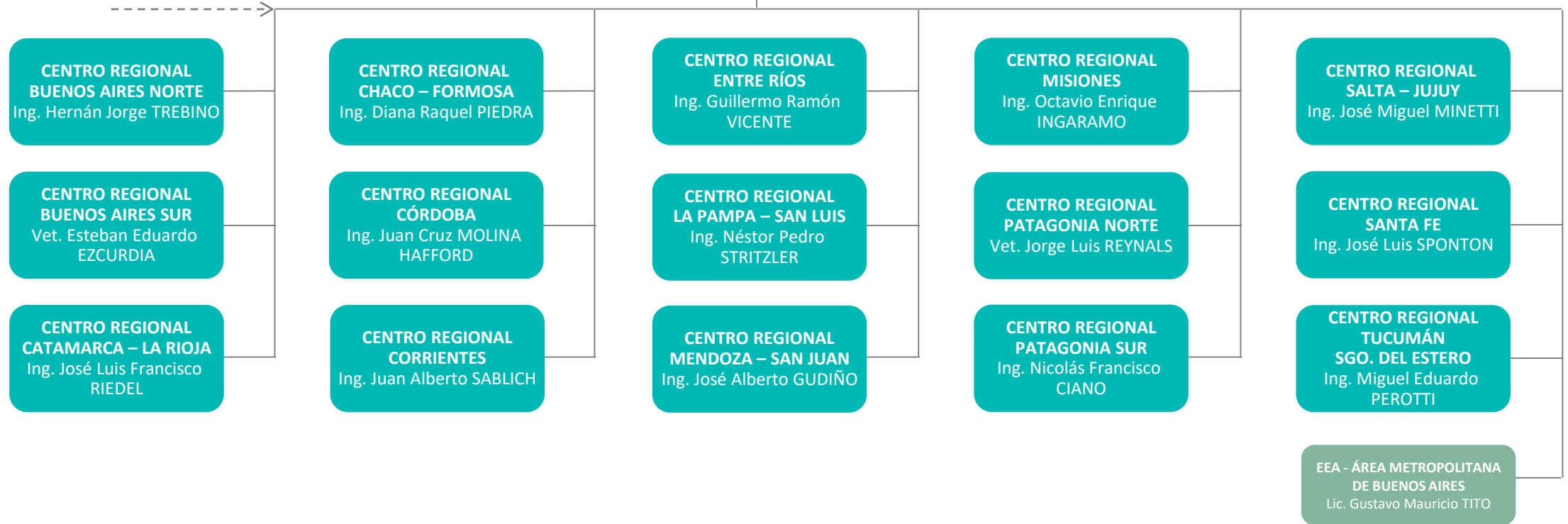

INSTITUTO NAC. DE TECNOLOGÍA AGROPECUARIA

PRESIDENTE Ing. Agr. Susana Beatriz MIRASSOU
VICEPRESIDENTE Ing. Agr. Tomás Miguel SCHLICHTER

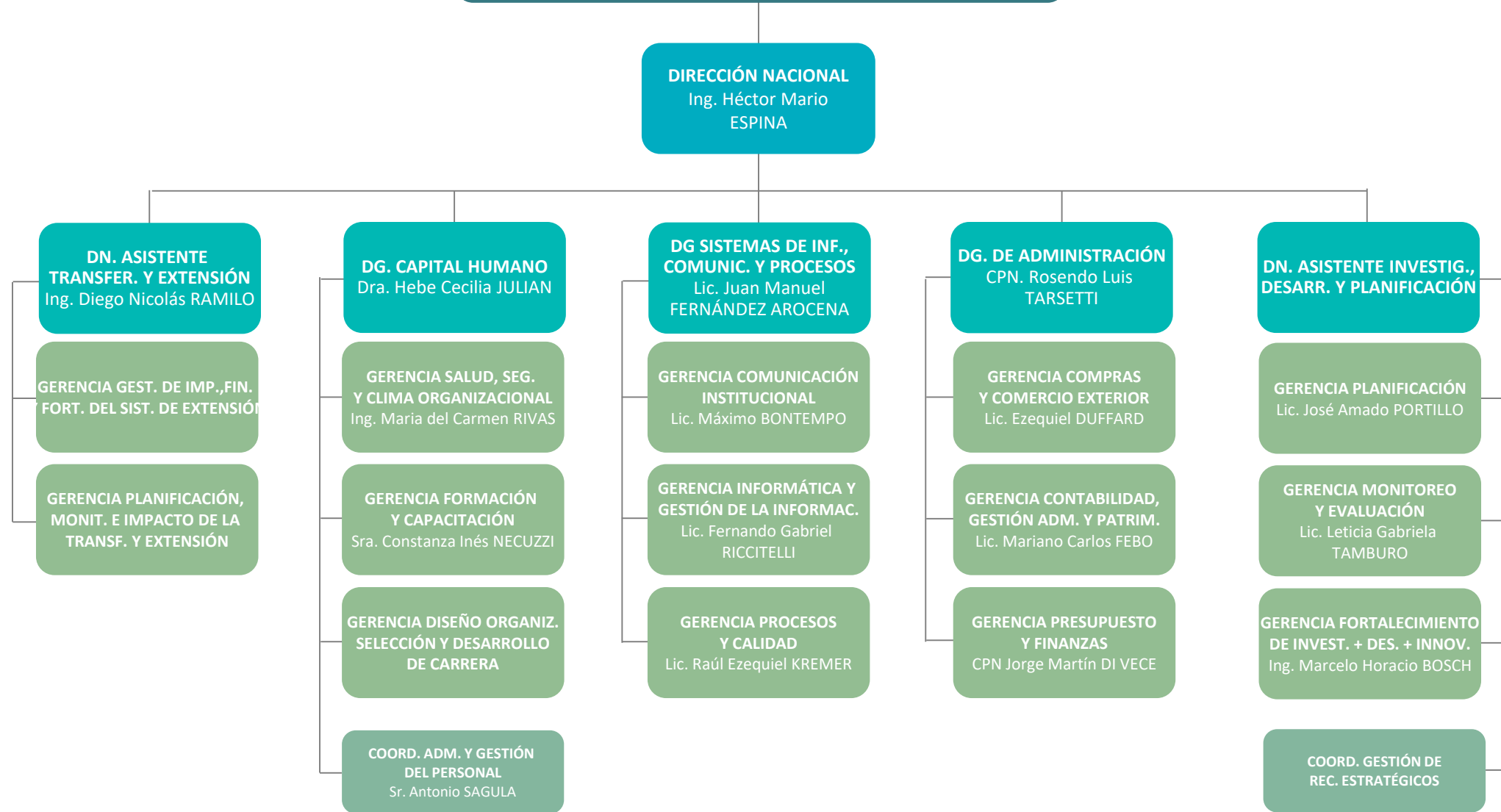

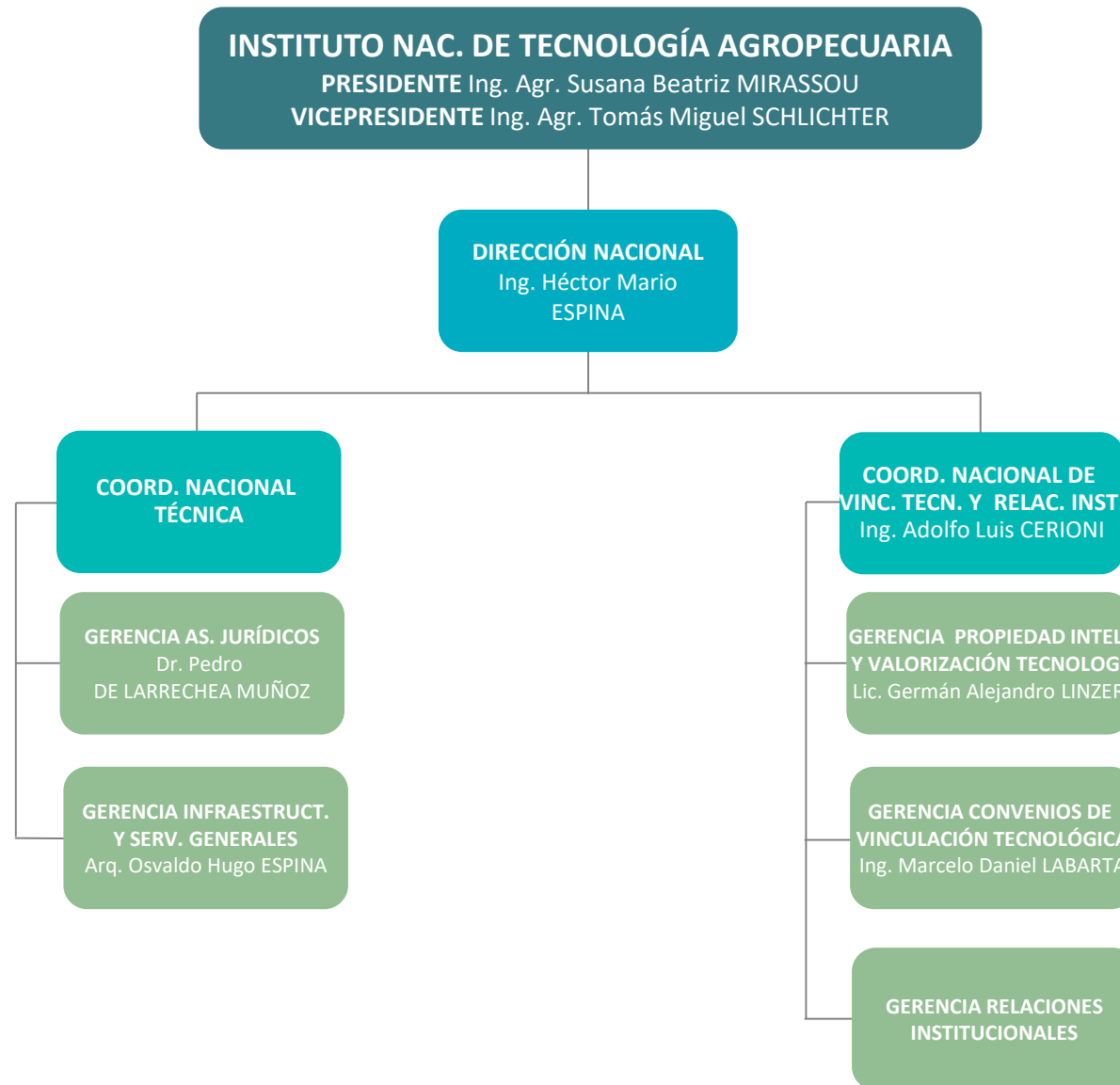

INSTITUTO NAC. DE TECNOLOGÍA AGROPECUARIA

PRESIDENTE Ing. Agr. Susana Beatriz MIRASSOU
VICEPRESIDENTE Ing. Agr. Tomás Miguel SCHLICHTER

DIRECCIÓN NACIONAL
Ing. Héctor Mario
ESPINA

**CENTRO DE INVESTIG.
DE AGROINDUSTRIA (CIA)**
Vet. Jorge Ernesto
CARRILLO

**CENTRO DE INVESTIG. EN
ECON. Y PROSPECTIVA
(CIEP)**
Lic. Roberto Gabriel
DELGADO

**INSTITUTO
INGENIERÍA RURAL**
Ing. Guillermo Roberto
MARRON

**INSTITUTO DE
TECNOLOGÍA DE ALIMENTOS**
Ing. Sergio Ramón VAUDAGNA

**ÁREA INVESTIG., DESARROLLO,
TRANSFERENCIA Y SERVICIOS**
Ing. Leonardo VENTURELLI

**COORD. ADM.
Y OPERACIONES**
Lic. Luis Cesar TOSO

**ÁREA PROTECCIÓN
DE ALIMENTOS**
Lic. Diego Sebastián CRISTOS

ÁREA BIOQUIMICA Y NUTRICIÓN
Lic. Adriana Alejandra PAZOS

**ÁREA PROCESAMIENTO Y
ANÁLISIS FÍSICOS Y SENSORIALES**
Vet. Fernando José CARDUZA

ÁREA PROSPECTIVA
Lic. Diego Hernán GAUNA

ÁREA ECONOMÍA
Lic. Karina Susana CASELLAS

**DIV. APOYO TÉCNICO Y MANT.
DE INSTRUM. Y EQUIP.**

**GRUPO DE TRAB.
MICROBIOLOGÍA**

**GRUPO DE TRAB. RESID.
QUÍMICOS**

**GRUPO DE TRAB.
BIOQUIMICA**

GRUPO DE TRAB. NUTRICIÓN

**GRUPO DE TRAB. ANÁLISIS
FÍSICOS**

**GRUPO DE TRAB. ANÁLISIS
SENSORIALES**

**GRUPO DE TRAB. TECNOL.
EMERGENTES**

**GRUPO DE TRAB. TECNOL.
CONVENCIONALES**

DIV. MANTENIMIENTO
Sr. Juan Carlos FERNANDEZ

**DIV. ADMINISTRACIÓN
Y SERV. GENERALES**

INSTITUTO NAC. DE TECNOLOGÍA AGROPECUARIA

PRESIDENTE Ing. Agr. Susana Beatriz MIRASSOU
VICEPRESIDENTE Ing. Agr. Tomás Miguel SCHLICHTER

DIRECCIÓN NACIONAL
Ing. Héctor Mario ESPINA

CENTRO DE INVESTIG. EN CS. VET. Y AGRONÓM. (CICVYA)
Dra. Elisa Cristina CARRILLO

INSTITUTO BIOTECNOLOGÍA
Ing. Ruth Amelia HEINZ

GERENCIA GESTIÓN ESTRAT. DE PROC. COMPLEMENT.
Lic. Analía BERINSTEIN

INSTITUTO PATOBIOLOGÍA
Vet. Ariel Julián PEREDA

ÁREA BIOLOGÍA MOLECULAR VEGETAL

ÁREA BIOLOGÍA MOLECULAR DE MICROORGANISMOS
Lic. Oscar Alberto TABOGA

ÁREA BIOTECNOLOGÍA APLIC. AL CONTROL DE PREV. DE ENF. INFECC.

ÁREA SERVICIOS TÉCNICOS ESP. Y DE ALTA COMPLEJIDAD

COORD. ADM. Y OPERACIONES

ÁREA PARASITOLOGÍA Y ENFERMEDADES PARASITARIAS
Vet. Javier Hernán SCHAPIRO

ÁREA BACTERIOLÓGICA Y FISIOLÓGICA
Vet. Bibiana Felicitas BRIHUEGA

ÁREA PATOLOGÍA Y MEDICINA PREVENTIVA

DPTO. GESTIÓN CONTABLE Y PRESUPUESTARIA

DPTO. INGENIERÍA DE PLANTA
Ing. Walter Enrique FUSCO

DIV. BOXES NSB2 Y 3, BIOTERIO, ANIMALARIO

DIV. CAMPO EXPERIMENTAL/ANEXO
Téc. Diego Rafael FRANCO

DIV. SERVICIOS GENERALES

INSTITUTO NAC. DE TECNOLOGÍA AGROPECUARIA

PRESIDENTE Ing. Agr. Susana Beatriz MIRASSOU
VICEPRESIDENTE Ing. Agr. Tomás Miguel SCHLICHTER

DIRECCIÓN NACIONAL
Ing. Héctor Mario
ESPINA

CENTRO DE INVESTIG. EN
CS. VET. Y AGRONÓM.
(CICVYA)
Dra. Elisa Cristina CARRILLO

INSTITUTO GENÉTICA
Ing. María Gabriela PACHECO

ÁREA GENÉTICA VEGETAL

ÁREA GENÉTICA ANIMAL

INSTITUTO VIROLOGÍA
Vet. Karina Gabriela TRONO

ÁREA DIAGNÓSTICO,
EPIDEMIOLOGÍA Y PATOGENIA

ÁREA SERVICIOS ESTRATÉGICOS
Y GARANTÍAS DE CALIDAD

ÁREA INMUNIDAD, PROFILAXIS
Y TRATAMIENTO

INSTITUTO MICROBIOLOGÍA
Y ZOOLOGÍA AGRÍCOLA
Ing. Roberto Eduardo
LECUONA

ÁREA MANEJO
DE PLAGAS Y RESIDUOS
Lic. Mariana Mabel VISCARRET

ÁREA BIOINSUMOS
MICROBIANOS
Ing. Graciela Beatriz BENINTENDE

INSTITUTO NAC. DE TECNOLOGÍA AGROPECUARIA

PRESIDENTE Ing. Agr. Susana Beatriz MIRASSOU
VICEPRESIDENTE Ing. Agr. Tomás Miguel SCHLICHTER

DIRECCIÓN NACIONAL
Ing. Héctor Mario ESPINA

CENTRO DE INVESTIG.
AGROPECUARIAS (CIAP)
Ing. Alejandro Mario RAGO

INSTITUTO
PATOLOGÍA VEGETAL – IPAVE
Vet. Ariel Julián PEREDA

ÁREA VIROLOGÍA
Prof. Fabián GIOLITTI

ÁREA INTERACCIÓN
PLANTA-PATÓGENO-VECTOR
Biólogo Paola María
LOPEZ LAMBERTINI

ÁREA MICOLOGÍA Y
BACTERIOLOGÍA
Biólogo María Laura OTERO

GRUPO DE TRAB. ENF. CAUSADAS POR
HONGOS DEL RIZOPLANO Y FILOPLANO

GRUPO DE TRAB. ENF. CAUSADAS POR
BACTERIAS Y MOLLICUTES

GRUPO DE TRAB. EPIDEMIOLOGÍA Y
DISEÑO DE ESTRATEGIAS DE MANEJO

GRUPO DE TRAB. CLÍNICA Y SERV.
TÉCNICOS ESPECIALIZADOS

DIV. SERV. TÉCNICOS
ESPECIALIZADOS

DIV. ADM. Y SERV. GENERALES

INSTITUTO NAC. DE TECNOLOGÍA AGROPECUARIA

PRESIDENTE Ing. Agr. Susana Beatriz MIRASSOU
VICEPRESIDENTE Ing. Agr. Tomás Miguel SCHLICHTER

DIRECCIÓN NACIONAL
Ing. Héctor Mario
ESPINA

CENTRO DE INVESTIG.
AGROPECUARIAS (CIAP)
Ing. Alejandro Mario RAGO

INSTITUTO FISIOLÓGIA Y REC.
GENÉTICOS VEGET. – IFRGV
Sr. Oscar Adolfo RUIZ

ÁREA FISIOLÓGIA VEGETAL

GRUPO DE TRAB. FISIOLÓGIA DEL
ESTRÉS

GRUPO DE TRAB. FISIOL. MICROBIANA
E INTERAC. BIÓTICAS

ÁREA RECURSOS GENÉTICOS

GRUPO DE TRAB. GENOTECNIA Y
GENÉTICA ECOLÓGICA

GRUPO DE TRAB. ECOFISIOLÓGIA

INSTITUTO INV. ANIMAL DEL
CHACO SEMI ARIDO–IIACS
Ing. Alejandro
RADRIZZANI BONAEDO

ÁREA SALUD ANIMAL

GRUPO DE TRAB. ENF. PARASITARIAS
E INFECCIOSAS

GRUPO DE TRAB. PATOLOGÍA, EPIDEM.
E INV. DIAGNÓSTICA

ÁREA FORRAJES Y PASTURAS

GRUPO DE TRAB. MEJOR. GENÉTICO

GRUPO DE TRAB. ECOFISIOLÓGIA
Y CICLOS BIOGEOQUÍMICOS

ÁREA MANEJO Y
BIENESTAR ANIMAL
Ing. José Andrés NASCA

GRUPO DE TRAB. REC. GENÉTICOS
REPROD., BIENESTAR Y CALIDAD DE
LA CARNE

GRUPO DE TRAB. SISTEMAS DE PROD.
Y NUTRICIÓN ANIMAL

DPTO. ADMINISTRACIÓN
Y SERV. GENERALES

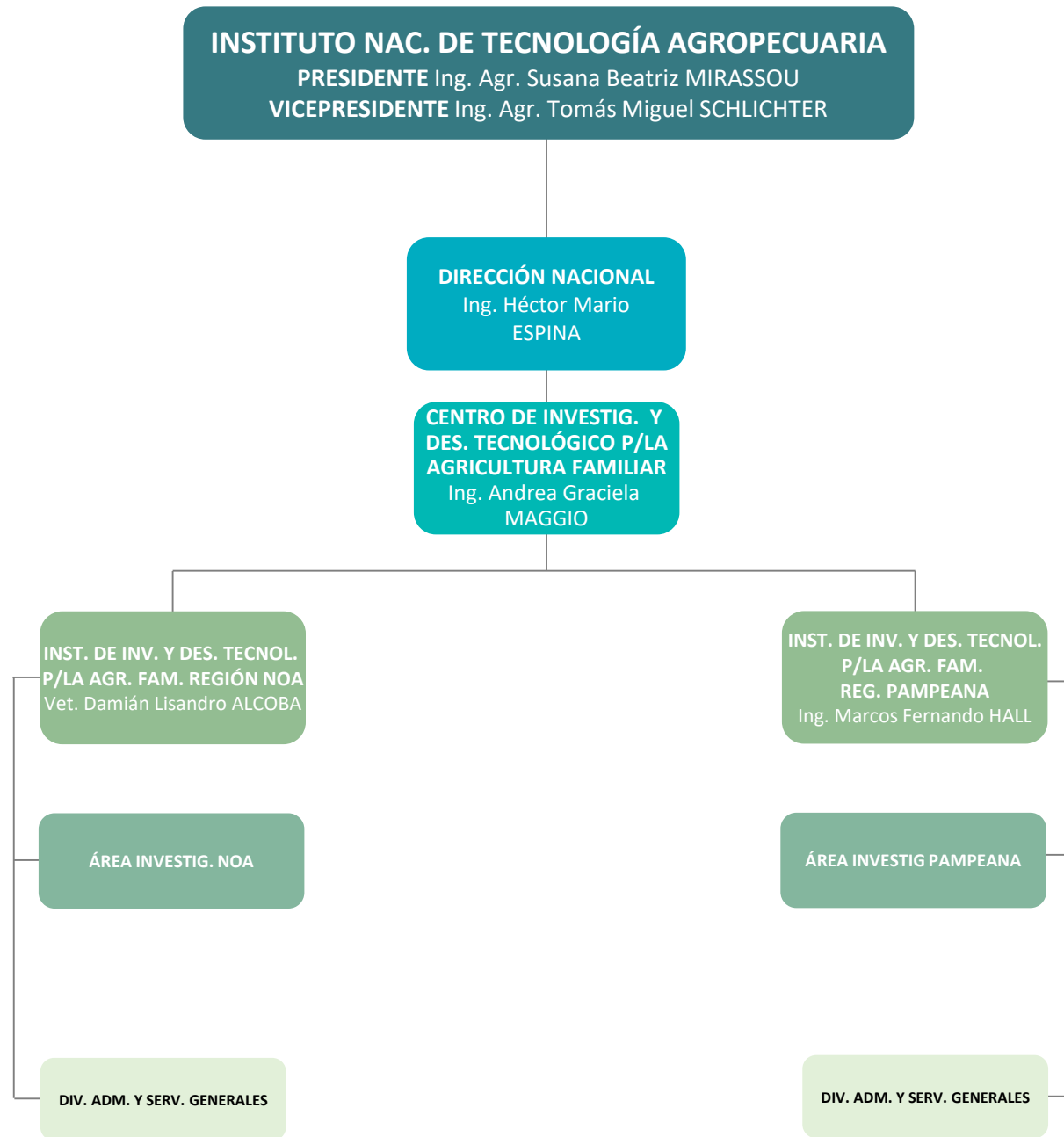

INSTITUTO NAC. DE TECNOLOGÍA AGROPECUARIA

PRESIDENTE Ing. Agr. Susana Beatriz MIRASSOU
VICEPRESIDENTE Ing. Agr. Tomás Miguel SCHLICHTER

DIRECCIÓN NACIONAL
Ing. Héctor Mario
ESPINA

**CENTRO DE INVESTIG. DE
REC. NATURALES (CIRN)**
Ing. Pablo Alberto
MERCURI

INSTITUTO FLORICULTURA
Ing. Daniel Enríque
MORISIGUE

**ÁREA MEJORAM., MANEJO
Y TRANSF. DE TECNOLOGÍA**
Bioq. Mariana PEREZ DE LA TORRE

**GRUPO DE TRAB. CALIDAD
DE FLORES Y PLANTAS**

GRUPO DE TRAB. CULTIVOS
Sr. Martín Nicolás FERNANDEZ

GRUPO DE TRAB. MEJOR. GENÉTICO

**GRUPO DE TRAB. TECNOLOGÍA
Y GESTIÓN DE LA PROD. FLORÍCOLA**

**COORD. ADMINISTRACIÓN
Y OPERACIONES**
CPN. Daniel Simón KISCHNER

DIV. ADM. Y SERV. GENERALES

INSTITUTO SUELOS
Ing. Miguel Ángel TABOADA

**ÁREA INVEST. EN CARTOGRAFÍA
DE SUELOS Y EVAL. DE TIERRAS**

**GRUPO DE TRAB. CARTOGRAFÍA,
TELEDETECCIÓN Y SIG.**

**GRUPO DE TRAB. EVAL. DE TIERRAS,
CLASIF. Y CORRELAC. DE SUELOS**

**GRUPO DE TRAB. LAB.
DE SUELOS Y AGUAS**

ÁREA INVEST. EN EDAFOLOGÍA
Ing. Lucrecia Noemí BRUTTI

GRUPO DE TRAB. BIOLOGÍA

**GRUPO DE TRAB. CALIDAD, SALUD
Y TECNOLOGÍA DE SUELOS**

GRUPO DE TRAB. FERTILIDAD

**GRUPO DE TRAB. MINERALOGÍA
Y MICROMORFOLOGÍA**

INSTITUTO NAC. DE TECNOLOGÍA AGROPECUARIA

PRESIDENTE Ing. Agr. Susana Beatriz MIRASSOU
VICEPRESIDENTE Ing. Agr. Tomás Miguel SCHLICHTER

DIRECCIÓN NACIONAL
Ing. Héctor Mario ESPINA

CENTRO DE INVESTIG. DE REC. NATURALES (CIRN)
Ing. Pablo Alberto MERCURI

INSTITUTO CLIMA Y AGUA
Ing. Carlos Marcelo DI BELLA

INSTITUTO RECURSOS BIOLÓGICOS
Lic. Silvina LEWIS

ÁREA AGROMETEOROLOGÍA
Lic. Roberto DE RUYVER

ÁREA HIDROLOGÍA
Ing. Eduardo Adrián FLAMENCO

ÁREA OBSERVAT. PERMANENTE DE LOS AGROECOSISTEMAS
Lic. Gabriela POSSE BEAULIEU

ÁREA ECOLOGÍA Y GESTIÓN DE LA BIODIVERSIDAD
Lic. Laura María SOLARI

ÁREA CONSERVACIÓN DE GERMOPLASMA
Ing. Bárbara PIDAL

ÁREA EVALUACIÓN Y DESARR. DE RECURSOS FITOGENÉTICOS
Lic. Carla Marcela ARIZIO

GRUPO DE TRAB. VARIABILIDAD CLIMÁTICA, AGROM. APLICADA Y CAMBIO CLIMÁTICO

GRUPO DE TRAB. SISTEMAS DE INFORMACIÓN HIDROLOGICA

GRUPO DE TRAB. CAPTACIÓN Y APLIC. DE LA GEOINFORMACIÓN

GRUPO DE TRAB. ECOLOGIA

GRUPO DE TRAB. BANCO BASE
Ing. Gisela Marina MALAGRINA

GRUPO DE TRAB. CULTIVOS REGIONALES Y MEDICINALES

GRUPO DE TRAB. CAPTACIÓN Y GESTION DE INF. AGROMET.

GRUPO DE TRAB. MODELIZACIÓN E INDICADORES HIDROLÓGICOS

GRUPO DE TRAB. LABORATORIO DE SERVICIOS GEOINFORMÁTICOS

GRUPO DE TRAB. GESTIÓN AMBIENTAL

GRUPO DE TRAB. JARDÍN BOTÁNICO Y HERBARIO

GRUPO DE TRABAJO FORESTALES
Ing. Pablo Santiago PATHAUER

GRUPO DE TRAB. TRIGO Y ESPECIES AFINES
Lic. Marcos BONAFEDE

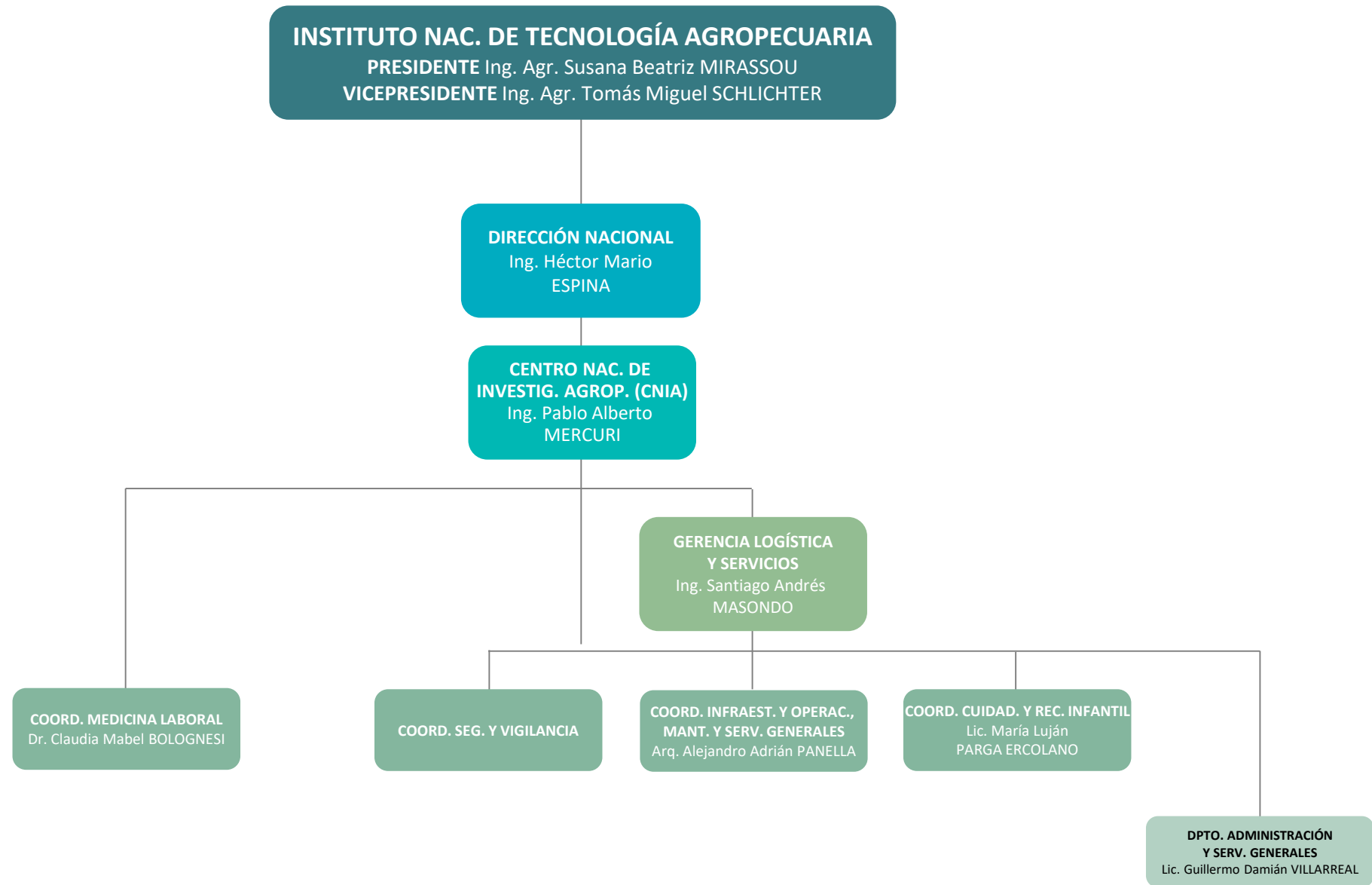

INSTITUTO NAC. DE TECNOLOGÍA AGROPECUARIA

PRESIDENTE Ing. Agr. Susana Beatriz MIRASSOU
VICEPRESIDENTE Ing. Agr. Tomás Miguel SCHLICHTER

DIRECCIÓN NACIONAL
Ing. Héctor Mario ESPINA

EEA - ÁREA METROPOLITANA DE BUENOS AIRES
Lic. Gustavo Mauricio TITO

ÁREA COORD. TERRITORIAL Y DESARROLLO RURAL

ÁREA INVESTIGACION Y DESARROLLO TECNOLÓGICO

DPTO. ADM. Y SERV. GENERALES
Lic. Miguel Ángel COLLOCA

AGENCIA DE EXTENSIÓN RURAL
AER SAN VICENTE
Ing. Néstor Leonardo DAVIES

AGENCIA DE EXTENSIÓN RURAL
AER CAMPANA

AGENCIA DE EXTENSIÓN RURAL
AER MARCOS PAZ
Ing. Leonardo Iván MOTTA

AGENCIA DE EXTENSIÓN RURAL
AER AVELLANEDA
Lic. Mariana MORICZ

AGENCIA DE EXTENSIÓN RURAL
AER SAN MARTIN
Ing. Claudio Jorge LEVERATTO

AGENCIA DE EXTENSIÓN RURAL
AER LUJÁN
Ing. Diego CASTRO

AGENCIA DE EXTENSIÓN RURAL
AER MORENO
Ing. Gustavo LATTANZIO

AGENCIA DE EXTENSIÓN RURAL
AER LA PLATA
Ing. Camila Celina GOMEZ

GRUPO DE TRAB. INVESTIG. APLIC. EN TECNOLOGÍA DE CULTIVOS Y PRODUCCIÓN ANIMAL

GRUPO DE TRAB. GESTIÓN AMBIENTAL Y VALOR AGREGADO

INSTITUTO NAC. DE TECNOLOGÍA AGROPECUARIA
 PRESIDENTE Ing. Agr. Susana Beatriz MIRASSOU
 VICEPRESIDENTE Ing. Agr. Tomás Miguel SCHLICHTER

DIRECCIÓN NACIONAL
 Ing. Héctor Mario ESPINA

CENTRO REGIONAL BUENOS AIRES NORTE
 Ing. Hernán Jorge TREBINO

ESTACIÓN EXPERIM. AGROP. EEA DELTA DEL PARANA
 Ing. Darío Sebastián CEBALLOS

ESTACIÓN EXPERIM. AGROP. EEA SAN PEDRO
 Ing. Armando CONSTANTINO

ÁREA COORD. TERRITORIAL Y DESARROLLO RURAL
 Ing. Jorge Lisardo ALVAREZ

ÁREA INVESTIGACION Y DESARROLLO TECNOLÓGICO

ÁREA INVESTIGACION Y DESARROLLO TECNOLÓGICO
 Ing. Martín Sergio ZAMORA

ÁREA COORD. TERRITORIAL Y DESARROLLO RURAL
 Ing. Adolfo Hernán PAGANINI

AGENCIA DE EXTENSIÓN RURAL AER DELTA FRONTAL
 Ing. Ariel Mauro FERNANDEZ

DPTO. ADM. Y SERV. GENERALES
 Lic. Miguel Ángel COLLOCA

- GRUPO DE TRAB. CADENAS Y PRODUCTOS
- GRUPO DE TRAB. GESTIÓN DE RECURSOS NATURALES

- GRUPO DE TRAB. INV. APLICADA EN TECNOL. DE CULTIVOS Y PROP. VEG.
- GRUPO DE TRAB. INV. APLICADA EN COSECHA Y POST-COSECHA

DPTO. ADM. Y SERV. GENERALES

AGENCIA DE EXTENSIÓN RURAL AER ZARATE
 Ing. Adolfo Hernán PAGANINI

AGENCIA DE EXTENSIÓN RURAL AER SAN PEDRO
 Ing. Sergio Ricardo GIORGINI

AGENCIA DE EXTENSIÓN RURAL AER SAN NICOLAS
 Ing. Patricio Guillermo ROS

INSTITUTO NAC. DE TECNOLOGÍA AGROPECUARIA

PRESIDENTE Ing. Agr. Susana Beatriz MIRASSOU
VICEPRESIDENTE Ing. Agr. Tomás Miguel SCHLICHTER

DIRECCIÓN NACIONAL
Ing. Héctor Mario ESPINA

CENTRO REGIONAL
BUENOS AIRES NORTE
Ing. Hernán Jorge TREBINO



ESTACIÓN EXPERIM. AGROP.
EEA PERGAMINO
Ing. Jorge Omar SCHENEITER

ÁREA COORD. TERRITORIAL
Y DESARROLLO RURAL

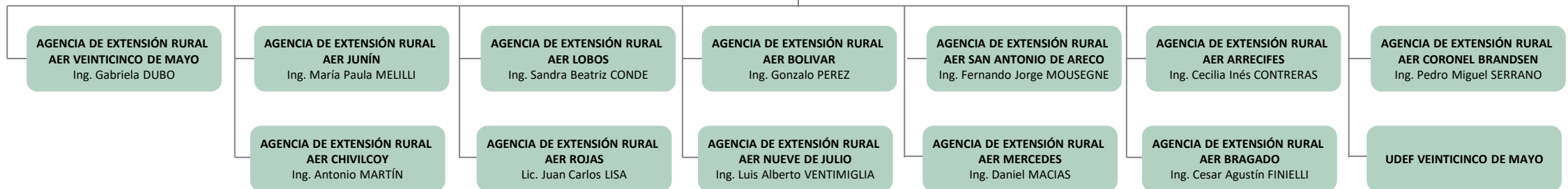

INSTITUTO NAC. DE TECNOLOGÍA AGROPECUARIA

PRESIDENTE Ing. Agr. Susana Beatriz MIRASSOU
VICEPRESIDENTE Ing. Agr. Tomás Miguel SCHLICHTER

DIRECCIÓN NACIONAL
Ing. Héctor Mario
ESPINA

CENTRO REGIONAL
BUENOS AIRES NORTE
Ing. Hernán Jorge TREBINO

ESTACIÓN EXPERIM. AGROP.
EEA PERGAMINO
Ing. Jorge Omar SCHENEITER

ÁREA PRODUCCION VEGETAL,
MEJOR. Y GESTION AMBIENTAL

GRUPO DE TRAB. GESTION AMBIENTAL

GRUPO DE TRAB. PROTECCION VEGETAL
Ing. Andrea Mariana FIGUERUELO

GRUPO DE TRAB. MANEJO DE CULTIVOS
Ing. José Andrés LLOVET

GRUPO DE TRAB. BANCO DE
GERMOPLASMA
Ing. Raquel Alicia DEFACIO

GRUPO DE TRAB. MEJORAMIENTO
VEGETAL
Ing. Andrea Mariana FIGUERUELO

COORD. ADMINISTRACIÓN
Y OPERACIONES
CPN. Alberto Horacio DE ARRIBA

ÁREA PRODUCCIÓN ANIMAL
Ing. Jorge Alberto CASTAÑO

GRUPO DE TRAB. MONOGÁSTRICOS
Ing. Jonatan Nicolás CAMARASA

GRUPO DE TRAB. BOVINOS
Ing. Jonatan Nicolás CAMARASA

GRUPO DE TRAB. LABORATORIO
BIOTECNOLOGÍA
Ing. Antonio Horacio DIAZ PALEO

GRUPO DE TRAB. LABORATORIOS
ALIMENTOS, SUELO Y AGUAS
Bioq. Abel Eduardo FARRONI

GRUPO DE TRAB. SIG, ECONOMÍA
Y ESTADÍSTICA

INSTITUTO NAC. DE TECNOLOGÍA AGROPECUARIA

PRESIDENTE Ing. Agr. Susana Beatriz MIRASSOU
VICEPRESIDENTE Ing. Agr. Tomás Miguel SCHLICHTER

DIRECCIÓN NACIONAL
Ing. Héctor Mario ESPINA

CENTRO REGIONAL
BUENOS AIRES NORTE
Ing. Hernán Jorge TREBINO



ESTACIÓN EXPERIM. AGROP.
EEA GENERAL VILLEGAS
Ing. Alicia OTERO

DPTO. ADM. Y SERV. GENERALES
Lic. Miguel Ángel COLLOCA

ÁREA COORD. TERRITORIAL
Y DESARROLLO RURAL

AGENCIA DE EXTENSIÓN RURAL
AER TRENQUE LAUQUEN
Ing. Juan Carlos CRISTO

AGENCIA DE EXTENSIÓN RURAL
AER PEHUAJÓ
Ing. Mariana COLIQUEO

AGENCIA DE EXTENSIÓN RURAL
AER LINCOLN

ÁREA INVESTIGACION
Y DESARROLLO TECNOLÓGICO
Ing. Josefina MARINISSEN

GRUPO DE TRAB. PROD. ANIMAL

GRUPO DE TRAB. PRODUCCIÓN
AGRÍCOLA Y GESTIÓN AMBIENTAL
Ing. Miriam Raquel BARRACO

INSTITUTO NAC. DE TECNOLOGÍA AGROPECUARIA

PRESIDENTE Ing. Agr. Susana Beatriz MIRASSOU
VICEPRESIDENTE Ing. Agr. Tomás Miguel SCHLICHTER

DIRECCIÓN NACIONAL
Ing. Héctor Mario
ESPINA

**CENTRO REGIONAL
CHACO – FORMOSA**
Ing. Diana Raquel PIEDRA

**ESTACIÓN EXPERIM. AGROP.
EEA COLONIA BENITEZ**
Vet. Cesar Daniel KUCSEVA

**ESTACIÓN EXPERIM. AGROP.
EEA LAS BREÑAS)**
Vet. José Francisco
RAFART ANTON

**ÁREA COORD. TERRITORIAL
Y DESARROLLO RURAL**
Ing. Carlos REISING

**ÁREA INVESTIGACION
Y DESARROLLO TECNOLÓGICO**
Ing. Josefina MARINISSEN

**ÁREA INVESTIGACIÓN Y DESARR.
TECNOL. P/LA AGRIC. FAMILIAR
REGIÓN NEA**
Ing. Gladis Beatriz CONTRERAS

**ÁREA INVESTIGACION
Y DESARROLLO TECNOLÓGICO**
Ing. José Ramón TARRAGO

**ÁREA COORD. TERRITORIAL
Y DESARROLLO RURAL**
Ing. Maria Eugenia ROSSI FRAIRE

**AGENCIA DE EXTENSIÓN RURAL
AER BASAIL**
Ing. Flavia Vanina FRANCESCUTTI

**GRUPO DE TRAB. PROD. VEGETAL
Y GESTIÓN AMBIENTAL**

**GRUPO DE TRAB. PRODUCCIÓN
ANIMAL**

**AGENCIA DE EXTENSIÓN RURAL
AER LAS BREÑAS**
Ing. Gabriela Marta FAGGI

**DPTO. ADMINISTRACIÓN
Y SERV. GENERALES**
Sr. Mario Hugo BULACIO

**AGENCIA DE EXTENSIÓN RURAL
AER LAS PALMAS**
Ing. Abel Leopoldo FERNANDEZ

GRUPO DE TRAB. PROD. ANIMAL

**GRUPO DE TRAB. PROD. VEGETAL
Y GESTIÓN AMBIENTAL**
Ing. Alejandra Rosa LEDDA

**AGENCIA DE EXTENSIÓN RURAL
AER GENERAL PINEDO**
Ing. Etelvina Angélica GESUALDO

DPTO. ADM. Y SERV. GENERALES
Sr. Avelina ALFONSO DE PHIPPS

DIV. SERVICIOS GENERALES
Téc. Omar Antonio BELAZQUE

**GRUPO DE TRAB.
GENERAL OBLIGADO**
Vet. Oscar Rodolfo MASTANDREA

**AGENCIA DE EXTENSIÓN RURAL
AER MAKALLÉ**
Ing. Mariano LESTANI SABLICH

INSTITUTO NAC. DE TECNOLOGÍA AGROPECUARIA

PRESIDENTE Ing. Agr. Susana Beatriz MIRASSOU
VICEPRESIDENTE Ing. Agr. Tomás Miguel SCHLICHTER

DIRECCIÓN NACIONAL
Ing. Héctor Mario
ESPINA

**CENTRO REGIONAL
CHACO – FORMOSA**
Ing. Diana Raquel PIEDRA



**ESTACIÓN EXPERIM. AGROP.
EEA EL COLORADO**
Ing. Edgar Porfirio
PAJUELO RIOS

**ÁREA INVESTIGACION
Y DESARROLLO TECNOLÓGICO**
Sr. Joaquín Dante PUEYO

**GRUPO DE TRAB. REC. NATURALES
Y PRODUCCIÓN ANIMAL**

GRUPO DE TRAB. PROD. VEGETAL
Lic. Rosa Elena HOYOS

**ÁREA COORD. TERRITORIAL
Y DESARROLLO RURAL**
Ing. Oscar Raúl PALAORO

**AGENCIA DE EXTENSIÓN RURAL
AER SAN MARTÍN**
Ing. Gerardo Roberto MARTINEZ

**AGENCIA DE EXTENSIÓN RURAL
AER FORMOSA**
Ing. Federico Waldemar MIRANDA

**AGENCIA DE EXTENSIÓN RURAL
AER GENERAL GÜEMES**
Ing. Jorge Simón KUSZTA

**AGENCIA DE EXTENSIÓN RURAL
AER IBARRETA**
Ing. Pablo ROGGERO

**AGENCIA DE EXTENSIÓN RURAL
AER EL COLORADO**
Sr. Alfredo Ramón PERALTA

**AGENCIA DE EXTENSIÓN RURAL
AER LAGUNA BLANCA**
Ing. Hugo Ramón FRETES

DIV. APOYO ADMINISTRATIVO

DIV. SERVICIOS GENERALES
Sr. Rodolfo Antonio VICENTINO

INSTITUTO NAC. DE TECNOLOGÍA AGROPECUARIA

PRESIDENTE Ing. Agr. Susana Beatriz MIRASSOU
VICEPRESIDENTE Ing. Agr. Tomás Miguel SCHLICHTER

DIRECCIÓN NACIONAL
Ing. Héctor Mario ESPINA

CENTRO REGIONAL CHACO – FORMOSA
Ing. Diana Raquel PIEDRA

ESTACIÓN EXPERIM. AGROP. EEA ING. JUÁREZ
Ing. Jorge HERNANDEZ

ESTACIÓN EXPERIM. AGROP. EEA SAENZ PEÑA
Ing. Víctor Fabio WYSS

ÁREA COORD. TERRITORIAL Y DESARROLLO RURAL
Ing. Paula Andrea PEREZ MATE

ÁREA INVESTIGACION Y DESARROLLO TECNOLÓGICO
Ing. Josefina MARINISSEN

GRUPO DE TRAB. PRODUCCIÓN AGROPECUARIA Y REC. NAT.,

AGENCIA DE EXTENSIÓN RURAL AER LAS LOMITAS

AGENCIA DE EXTENSIÓN RURAL AER ING. JUAREZ
Ing. Patricio Hugo SANZ

AGENCIA DE EXTENSIÓN RURAL AER POSTA CAMBIO ZALAZAR

AGENCIA DE EXTENSIÓN RURAL AER MOSCONI

DIV. APOYO ADMINISTRATIVO
Sr. Ramón Gonzalo CORONEL

DIV. SERVICIOS GENERALES

ÁREA COORD. TERRITORIAL Y DESARROLLO RURAL
Ing. Carlos REISING

AGENCIA DE EXTENSIÓN RURAL AER SAENZ PEÑA
Ing. José María INSAURRALDE

AGENCIA DE EXTENSIÓN RURAL AER VILLA ANGELA
Ing. Héctor Luis ROJO GUIÑAZU

AGENCIA DE EXTENSIÓN RURAL AER TRES ISLETAS
Ing. Leandro Pablo SCHNELLMANN

AGENCIA DE EXTENSIÓN RURAL AER J.J. CASTELLI
Ing. Teresita Pamela SILVA

AGENCIA DE EXTENSIÓN RURAL AER MACHAGAI
Ing. Edgardo Aldo LEONHARDT

AGENCIA DE EXTENSIÓN RURAL AER PAMPA DEL INFIERNO
Ing. Carlos Alberto DERKA

ÁREA AGRONOMÍA Y RECURSOS NATURALES
Ing. Astor Emilio LOPEZ

GRUPO DE TRAB. FORESTAL "ESTACIÓN FORESTAL PLAZA"
Téc. Sebastián Miguel KEES

GRUPO DE TRAB. GANADERÍA Y AGRONOMÍA

ÁREA MEJORAMIENTO GENÉTICO Y PROTECCIÓN VEGETAL
Ing. Iván BONACIC KRESIC

GRUPO DE TRAB. PROTEC. VEGETAL
Ing. Andrea Mariana FIGUERUELO

GRUPO DE TRAB. MEJORAMIENTO Y CALIDAD DE FIBRA
Lic. Mónica SPOLJARIC

DIV. COMUNICACIONES Y CAPACITACIÓN
Lic. Marina BUSCHIAZZO

DPTO. ADMINISTRACIÓN Y SERV. GENERALES
Ing. Ricardo Andrés RIVAROLA

INSTITUTO NAC. DE TECNOLOGÍA AGROPECUARIA

PRESIDENTE Ing. Agr. Susana Beatriz MIRASSOU
VICEPRESIDENTE Ing. Agr. Tomás Miguel SCHLICHTER

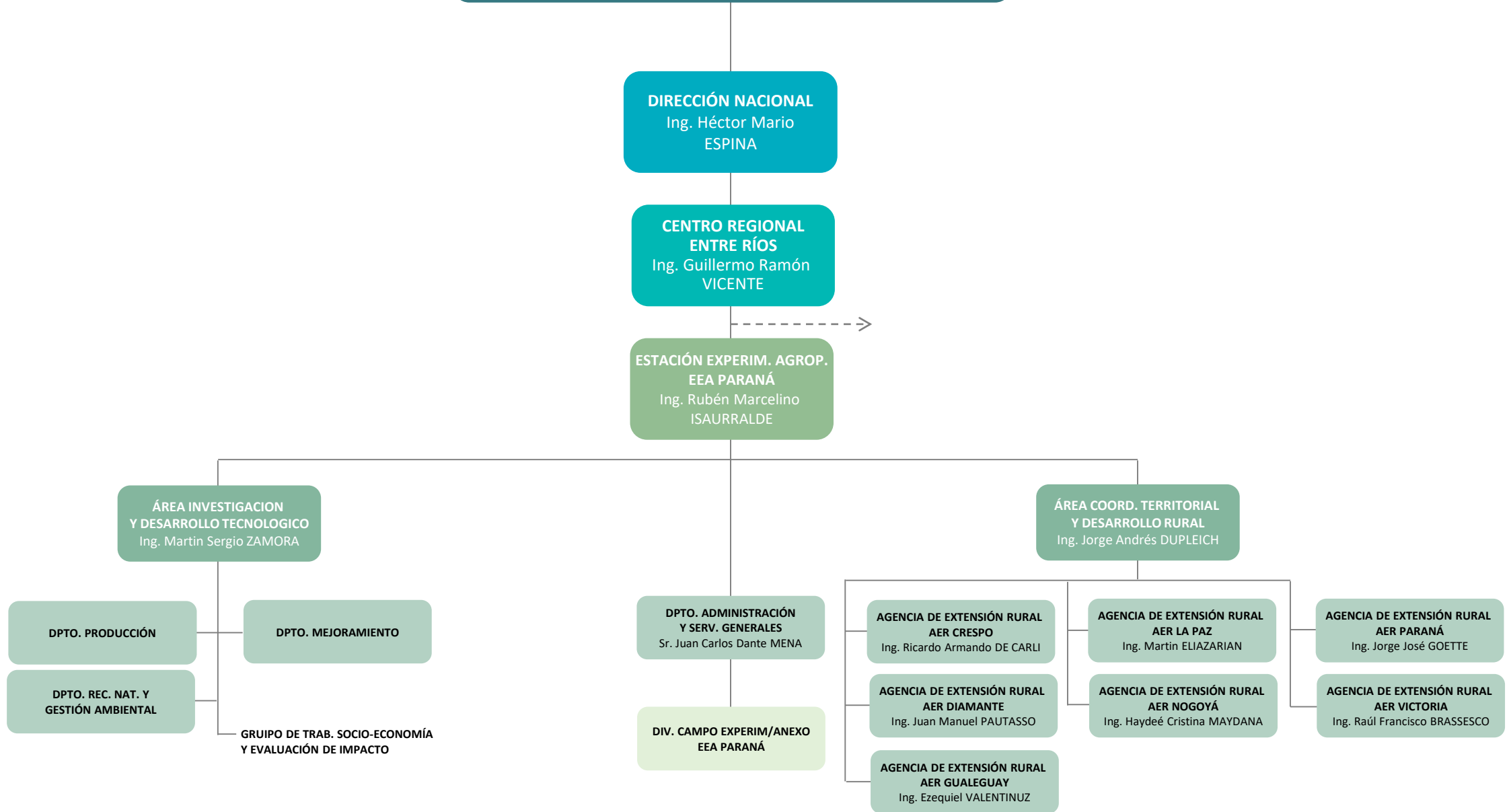

INSTITUTO NAC. DE TECNOLOGÍA AGROPECUARIA

PRESIDENTE Ing. Agr. Susana Beatriz MIRASSOU
VICEPRESIDENTE Ing. Agr. Tomás Miguel SCHLICHTER

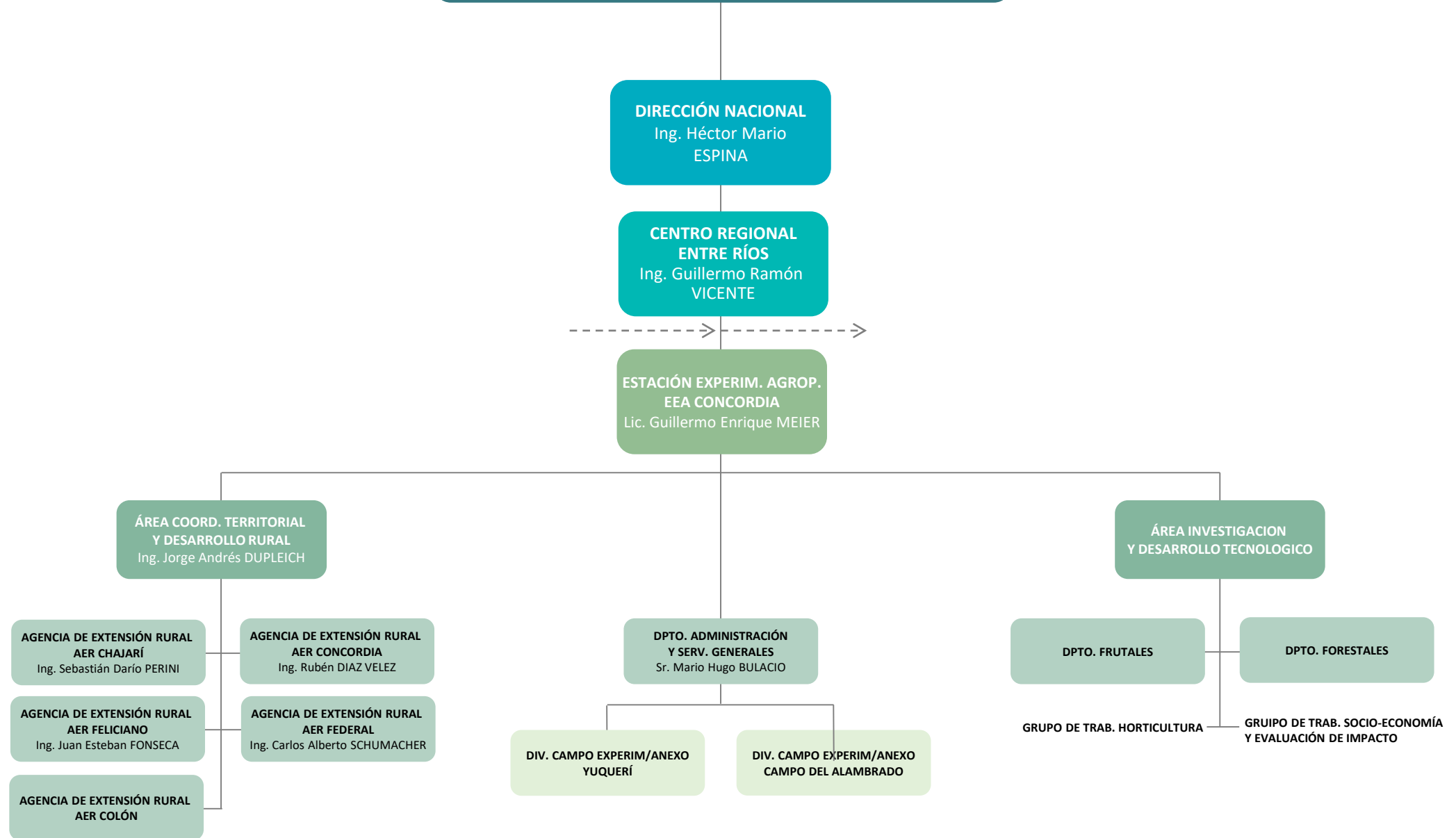

INSTITUTO NAC. DE TECNOLOGÍA AGROPECUARIA

PRESIDENTE Ing. Agr. Susana Beatriz MIRASSOU
VICEPRESIDENTE Ing. Agr. Tomás Miguel SCHLICHTER

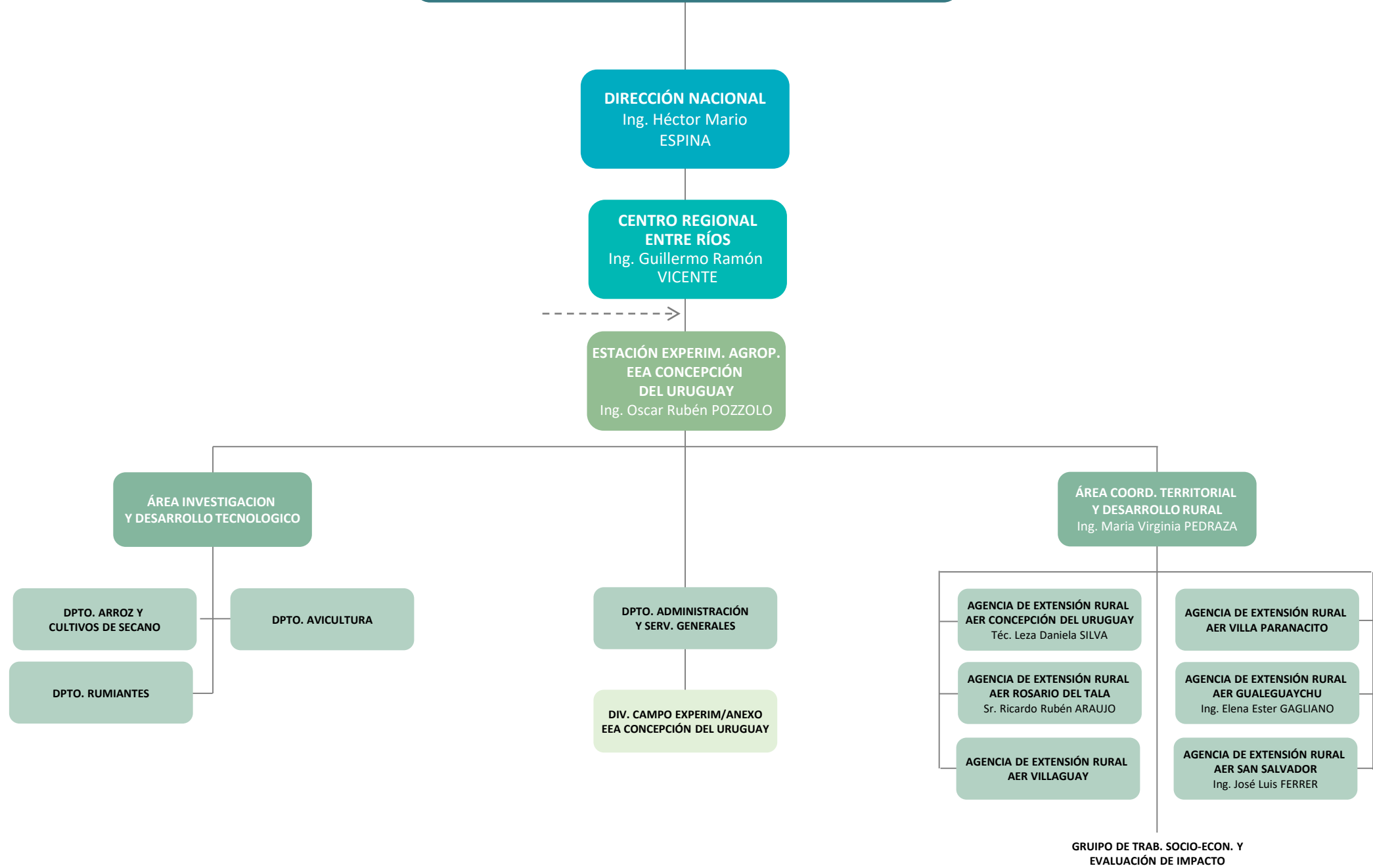

INSTITUTO NAC. DE TECNOLOGÍA AGROPECUARIA

PRESIDENTE Ing. Agr. Susana Beatriz MIRASSOU
VICEPRESIDENTE Ing. Agr. Tomás Miguel SCHLICHTER

DIRECCIÓN NACIONAL
Ing. Héctor Mario
ESPINA

**CENTRO REGIONAL
MISIONES**
Ing. Octavio Enrique
INGARAMO

**ESTACIÓN EXPERIM. AGROP.
EEA CERRO AZUL**
Ing. Horacio BABI

**ESTACIÓN EXPERIM. AGROP.
EEA MONTECARLO**
Ing. Roque Rafael TOLOZA

**ÁREA INVESTIGACIÓN
Y DESARROLLO TECNOLÓGICO**
Ing. Mario Ángel KRYVENKI

GRUPO DE TRAB. YERBA MATE Y TÉ

**GRUPO DE TRAB. PEQUEÑOS
PRODUCTORES**

**DIV. ADMINISTRACIÓN
Y SERV. GENERALES**
CPN. Roberto Bernardo ARCE

**ÁREA COORD. TERRITORIAL
Y DESARROLLO RURAL**
Lic. María Valeria LAVECINI

**AGENCIA DE EXTENSIÓN RURAL
AER OBERÁ**
Ing. Jorge VERON

**AGENCIA DE EXTENSIÓN RURAL
AER SAN PEDRO**
Ing. Sergio Ricardo GIORGINI

**AGENCIA DE EXTENSIÓN RURAL
AER POSADAS**
Ing. Javier Facundo BUSCAGLIA

**AGENCIA DE EXTENSIÓN RURAL
AER APOSTOLES**
Ing. Ramiro Andrés SOSA

**AGENCIA DE EXTENSIÓN RURAL
AER SAN JAVIER**
Ing. Jorge Luis BUENO

**AGENCIA DE EXTENSIÓN RURAL
AER ARISTOBULO DEL VALLE**
Ing. Noelia Mercedes RAMIREZ

**AGENCIA DE EXTENSIÓN RURAL
AER SAN VICENTE**
Ing. Néstor Leonardo DAVIES

**ÁREA COORD. TERRITORIAL
Y DESARROLLO RURAL**

**AGENCIA DE EXTENSIÓN RURAL
AER BERNARDO DE YRIGOYEN**
Ing. María Alejandra
CARVALLO KRIEGER

**AGENCIA DE EXTENSIÓN RURAL
AER PUERTO RICO**
Ing. Miguel Ángel CORREA

**AGENCIA DE EXTENSIÓN RURAL
AER SANTO PIPÓ**

**AGENCIA DE EXTENSIÓN RURAL
AER EL DORADO**
Ing. Gerardo Lutz PANTAENIUS

**ÁREA INVESTIGACIÓN
Y DESARROLLO TECNOLÓGICO**
Ing. Juan Pedro AGOSTINI

GRUPO DE TRAB. FORESTALES
Ing. Pablo Santiago PATHAUER

GRUPO DE TRAB. FRUTALES
Ing. Luis COLCOMBET

**DPTO. ADMINISTRACIÓN
Y SERV. GENERALES**
CPN. Roberto Bernardo ARCE

INSTITUTO NAC. DE TECNOLOGÍA AGROPECUARIA

PRESIDENTE Ing. Agr. Susana Beatriz MIRASSOU
VICEPRESIDENTE Ing. Agr. Tomás Miguel SCHLICHTER

DIRECCIÓN NACIONAL
Ing. Héctor Mario ESPINA

CENTRO REGIONAL
SALTA – JUJUY
Ing. José Miguel MINETTI

ESTACIÓN EXPERIM. AGROP.
EEA ABRA PAMPA
Ing. Marcelo Alejandro ECHENIQUE

ESTACIÓN EXPERIM. AGROP.
EEA CULT. TROPICALES YUTO
Ing. Juan Ernesto REGAZZONI

ÁREA INVESTIGACIÓN
Y DESARR. TECNOLÓGICO
Ing. Martín Sergio ZAMORA

ÁREA COORD. TERRITORIAL
Y DESARROLLO RURAL

ÁREA COORD. TERRITORIAL
Y DESARROLLO RURAL

ÁREA INVESTIGACIÓN
Y DESARR. TECNOLÓGICO
Ing. Martín Sergio ZAMORA

DIV. ADMINISTRACIÓN
Y SERV. GENERALES

AGENCIA DE EXTENSIÓN RURAL
AER HORNILLOS
Ing. David Florentino GALIAN

AGENCIA DE EXTENSIÓN RURAL
AER LA QUIACA
Ing. Juan Facundo JOAQUIN

AGENCIA DE EXTENSIÓN RURAL
AER SANTA VICTORIA OESTE
Vet. David APARICIO

AGENCIA DE EXTENSIÓN RURAL
AER ABRA PAMPA
Ing. Dante José RIOS

AGENCIA DE EXTENSIÓN RURAL
AER SAN ANTONIO DE LOS COBRES
Vet. Enrique Marcelo SANMILLAN

AGENCIA DE EXTENSIÓN RURAL
AER HUMAHUACA
Ing. Laura María CALIFANO

AGENCIA DE EXTENSIÓN RURAL
AER ORÁN
Ing. Miguel GONZALEZ CARBALLO

AGENCIA DE EXTENSIÓN RURAL
AER SAN PEDRO
Ing. Sergio Ricardo GIORGINI

AGENCIA DE EXTENSIÓN RURAL
AER PALMA SOLÁ

AGENCIA DE EXTENSIÓN RURAL
AER TARTAGAL
Ing. Hernán Héctor HERNANDEZ

DPTO. ADMINISTRACIÓN
Y SERV. GENERALES

GRUPO DE TRAB. PROT. VEGETAL
Ing. Dora Mabel CARMONA

GRUPO DE TRAB. PROD. AGRICOLA
Y FORESTAL
Ing. Pablo Santiago PATHAUER

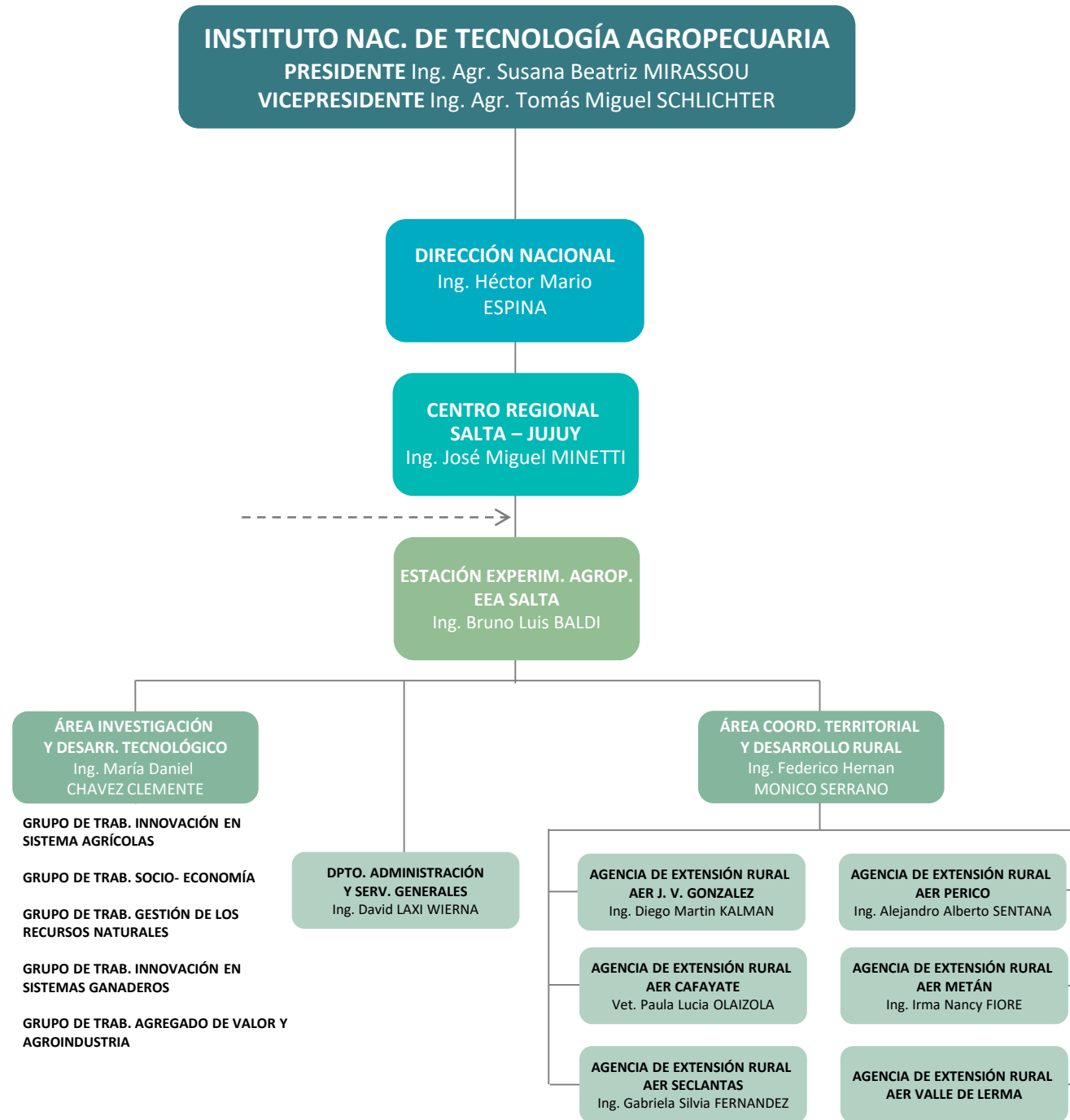

INSTITUTO NAC. DE TECNOLOGÍA AGROPECUARIA

PRESIDENTE Ing. Agr. Susana Beatriz MIRASSOU
VICEPRESIDENTE Ing. Agr. Tomás Miguel SCHLICHTER

DIRECCIÓN NACIONAL
Ing. Héctor Mario ESPINA

CENTRO REGIONAL BUENOS AIRES SUR
Vet. Esteban Eduardo EZCURDIA

ESTACIÓN EXPERIM. AGROP. EEA BORDENAVE
Ing. Roberto Daniel HUARTE

ESTACIÓN EXPERIM. AGROP. EEA CESÁREO NAREDO
Ing. José Ignacio ARROQUY

ESTACIÓN EXPERIM. AGROP. EEA HILARIO ASCASUBI
Ing. Miguel Ángel CANTAMUTTO

COORD. REGIONAL DE LANIFIC. ESTRATÉGICA

ÁREA INVESTIGACION Y DESARROLLO TECNOLÓGICO
Ing. Josefina MARINISSEN

GRUPO DE TRAB. PROD. AGROPECUARIA
Ing. Ayelén MAYO

GRUPO DE TRAB. MEJORAMIENTO Y CAL. VEGETAL

GRUPO DE TRABAJO UNIDAD COMUNICACIONES
Lic. Fernando Omar CARDARELLI

DIV. ADMINISTRACIÓN Y SERV. GENERALES

ÁREA COORD. TERRITORIAL Y DESARROLLO RURAL

AGENCIA DE EXTENSIÓN RURAL AER CORONEL PRINGLES
Ing. Aníbal FERNANDEZ MAYER

AGENCIA DE EXTENSIÓN RURAL AER PIGUE
Ing. Nelson Raúl GIBELLI

AGENCIA DE EXTENSIÓN RURAL AER BAHÍA BLANCA
Ing. Federico José CASTOLDI

AGENCIA DE EXTENSIÓN RURAL AER TORNQUIST
Ing. Federico Sebastián LABARTHE

AGENCIA DE EXTENSIÓN RURAL AER CARHUÉ
Ing. Luis Emanuel LAGEYRE

AGENCIA DE EXTENSIÓN RURAL AER CORONEL SUÁREZ
Ing. Darío Gabriel MORRIS

DIV. ADMINISTRACIÓN Y SERV. GENERALES

ÁREA COORD. TERRITORIAL Y DESARROLLO RURAL
Ing. Daniel Eduardo IURMAN

AGENCIA DE EXTENSIÓN RURAL AER MAYOR BURATOVICH
Ing. Pablo Daniel PALACIOS

AGENCIA DE EXTENSIÓN RURAL AER CARMEN DE PATAGONES
Ing. Andrés Carlos GRAND

AGENCIA DE EXTENSIÓN RURAL AER MÉDANOS
Vet. Sergio Gustavo CUELLO

GRUPO DE TRAB. PROD., EXPERIM. Y MANTENIMIENTO

DIV. ADMINISTRACIÓN Y SERV. GENERALES
CPN. Estela Haydee USULDINGER

ÁREA INVESTIGACION Y DESARROLLO TECNOLÓGICO
Ing. Josefina MARINISSEN

GRUPO DE TRAB. PROD. ANIMAL

GRUPO DE TRAB. PROD. VEGETAL

GRUPO DE TRAB. REC. NATURALES
Ing. Juan Ignacio VANZOLINI

INSTITUTO NAC. DE TECNOLOGÍA AGROPECUARIA

PRESIDENTE Ing. Agr. Susana Beatriz MIRASSOU
VICEPRESIDENTE Ing. Agr. Tomás Miguel SCHLICHTER

DIRECCIÓN NACIONAL
Ing. Héctor Mario
ESPINA

**CENTRO REGIONAL
BUENOS AIRES SUR**
Vet. Esteban Eduardo
EZCURDIA

**ESTACIÓN EXPERIM. AGROP.
EEA INTEGRADA BARROW**
Ing. Carlos Luis BERTUCCI

**ESTACIÓN EXPERIM. AGROP.
EEA CUENCA DEL SALADO**
Ing. Ernesto Juan MALETTI

**ÁREA INVESTIGACION
Y DESARROLLO TECNOLÓGICO**
Ing. Martín Sergio ZAMORA

**ÁREA COORD. TERRITORIAL
Y DESARROLLO RURAL**
Ing. Paula Andrea PEREZ MATE

**ÁREA INVESTIGACION
Y DESARROLLO TECNOLÓGICO**
Ing. Martín Sergio ZAMORA

**ÁREA COORD. TERRITORIAL
Y DESARROLLO RURAL**

**DPTO. ADMINISTRACIÓN
Y SERV. GENERALES**
CPN. Estela Haydee USULDINGER

**GRUPO DE TRAB. MANEJO
CULTIVOS Y SUELOS**
Ing. Martín Sergio ZAMORA

**GRUPO DE TRAB. MEJORAMIENTO
GENÉTICO Y CALIDAD**

GRUPO DE TRAB. GANADERÍA
Ing. Ayelén MAYO

GRUPO DE TRAB. PROD. ANIMAL

GRUPO DE TRAB. PROD. VEGETAL

**AGENCIA DE EXTENSIÓN RURAL
AER AZUL**
Ing. Juan Pablo NEMOZ

**AGENCIA DE EXTENSIÓN RURAL
AER AYACUCHO**
Ing. Marcelo BRACO

**AGENCIA DE EXTENSIÓN RURAL
AER LAS FLORES**
Ing. Juan Pablo NEMOZ

**AGENCIA DE EXTENSIÓN RURAL
AER CHASCOMÚS**
Ing. Mariano Andrés CICCHINO

**AGENCIA DE EXTENSIÓN RURAL
AER MAIPÚ**

**AGENCIA DE EXTENSIÓN RURAL
AER SALADILLO**

**AGENCIA DE EXTENSIÓN RURAL
AER GENERAL MADARIAGA**

**DIV. ADMINISTRACIÓN
Y SERV. GENERALES**
CPN. Estela Haydee USULDINGER

INSTITUTO NAC. DE TECNOLOGÍA AGROPECUARIA

PRESIDENTE Ing. Agr. Susana Beatriz MIRASSOU
VICEPRESIDENTE Ing. Agr. Tomás Miguel SCHLICHTER

DIRECCIÓN NACIONAL
Ing. Héctor Mario
ESPINA

**CENTRO REGIONAL
BUENOS AIRES SUR**
Vet. Esteban Eduardo
EZCURDIA

**ESTACIÓN EXPERIM. AGROP.
EEA BALCARCE**
Ing. Carlos Alberto MEZZADRA



ÁREA AGRONOMÍA
Ing. Dora Mabel CARMONA

**GRUPO DE TRAB. REC. FITOGENÉTICOS,
GENÉTICOS Y MEJORAMIENTO**
Ing. Gabriela Alejandra MASSA

**GRUPO DE TRAB. REC. NATURALES Y
GESTIÓN AMBIENTAL**
Ing. Néstor Oscar MACEIRA

GRUPO DE TRAB. SANIDAD VEGETAL
Ing. Dora Mabel CARMONA

**GRUPO DE TRAB. ECOFISIOLOGÍA DE
CULTIVOS Y PROD. AGRÍCOLAS**
Ing. Pablo Eduardo ABBATE

ÁREA PRODUCCIÓN ANIMAL
Ing. Jorge Alberto CASTAÑO

GRUPO DE TRAB. SANIDAD ANIMAL
Vet. Fernando PAOLICCHI

**GRUPO DE TRAB. MEJORAMIENTO
GENÉTICO ANIMAL E INTENSIFICACIÓN
SUSTENTABLE DE LA GANADERÍA**

**ÁREA COORD. TERRITORIAL
Y DESARROLLO RURAL**

**AGENCIA DE EXTENSIÓN RURAL
AER MAR DEL PLATA**
Ing. Enrique Gustavo ADLERCREUTZ

**AGENCIA DE EXTENSIÓN RURAL
AER NECOCHEA**

**AGENCIA DE EXTENSIÓN RURAL
AER LOBERÍA**

**AGENCIA DE EXTENSIÓN RURAL
AER OLAVARRÍA**
Ing. Lía Ana OYESQUI

**AGENCIA DE EXTENSIÓN RURAL
AER LAPRIDA**
Ing. Kevin Alejandro LEADEN

**AGENCIA DE EXTENSIÓN RURAL
AER BENITO JUAREZ**

**AGENCIA DE EXTENSIÓN RURAL
AER NICANOR OTAMENDI**
Ing. Carlos Alberto BECKER

**AGENCIA DE EXTENSIÓN RURAL
AER BALCARCE**

**AGENCIA DE EXTENSIÓN RURAL
AER GENERAL LAMADRID**
Ing. Verónica Silvina IRIARTE

**COORD. ADMINISTRACIÓN
Y OPERACIONES**
CPN. Alberto Horacio DE ARRIBA

**AGENCIA DE EXTENSIÓN RURAL
AER TANDIL**
Vet. Hugo Marcelo NIGRO

**ÁREA ECONOMÍA Y
SOCIOLOGÍA RURAL**

INSTITUTO NAC. DE TECNOLOGÍA AGROPECUARIA

PRESIDENTE Ing. Agr. Susana Beatriz MIRASSOU
VICEPRESIDENTE Ing. Agr. Tomás Miguel SCHLICHTER

DIRECCIÓN NACIONAL
Ing. Héctor Mario
ESPINA

**CENTRO REGIONAL
CÓRDOBA**
Ing. Juan Cruz MOLINA
HAFFORD

**ESTACIÓN EXPERIM. AGROP.
EEA MANFREDI**

**ÁREA COORD. TERRITORIAL
Y DESARROLLO RURAL**

**AGENCIA DE EXTENSIÓN RURAL
AER CRUZ DEL EJE**
Ing. Maria Clemencia BARBERENA

**AGENCIA DE EXTENSIÓN RURAL
AER DEAN FUNES**
Ing. Cristian Antonio MOHN

**AGENCIA DE EXTENSIÓN RURAL
AER BRINCKMAN**

**AGENCIA DE EXTENSIÓN RURAL
AER VILLA MARÍA**
Ing. Mónica Laura MORETTO

**AGENCIA DE EXTENSIÓN RURAL
AER UCACHA**
Vet. Alberto Eduardo GUENDULAIN

**AGENCIA DE EXTENSIÓN RURAL
AER SAN FRANCISCO**
Ing. Alejandro René CENTENO

**AGENCIA DE EXTENSIÓN RURAL
AER ONCATIVO**
Ing. Víctor Osvaldo CAPUCCINO

**AGENCIA DE EXTENSIÓN RURAL
AER CÓRDOBA**
Ing. Roger Alejandro BENITEZ

**AGENCIA DE EXTENSIÓN RURAL
AER RÍO TERCERO**
Ing. Pablo Héctor MAZZINI

**AGENCIA DE EXTENSIÓN RURAL
AER VILLA DOLORES**
Ing. Silvana WALTER

**AGENCIA DE EXTENSIÓN RURAL
AER JESÚS MARIA**
Ing. Vanina Magdalena
MARGONARI

**AGENCIA DE EXTENSIÓN RURAL
AER VILLA MARÍA DEL RÍO SECO**
Ing. Daniel Ricardo HERRERA

**AGENCIA DE EXTENSIÓN RURAL
AER RÍO PRIMERO**
Ing. Luis Eduardo LANFRANCONI

**AGENCIA DE EXTENSIÓN RURAL
AER GENERAL CABRERA**

INSTITUTO NAC. DE TECNOLOGÍA AGROPECUARIA

PRESIDENTE Ing. Agr. Susana Beatriz MIRASSOU
VICEPRESIDENTE Ing. Agr. Tomás Miguel SCHLICHTER

DIRECCIÓN NACIONAL
Ing. Héctor Mario
ESPINA

**CENTRO REGIONAL
CÓRDOBA**
Ing. Juan Cruz MOLINA
HAFFORD

**ESTACIÓN EXPERIM. AGROP.
EEA MANFREDI**

ÁREA MEJORAMIENTO VEGETAL
Ing. Daniel Alberto PRESELLO

**DPTO. ADMINISTRACIÓN
Y SERVICIOS GENERALES**
CPN. Alberto Horacio DE ARRIBA

**DPTO. ECON., ESTAD., INFORM.
BIBLIOTECA Y COMUNICACIONES**

ÁREA PRODUCCIÓN ANIMAL
Ing. Jorge Alberto CASTAÑO

**GRUPO DE TRAB. PROD. DE
CARNE BOVINA**
Ing. Jorge MARTINEZ FERRER

**GRUPO DE TRAB. RECURSOS
FORRAJEROS**
Biólogo Valeria AROLFO

ÁREA AGRONOMÍA
Ing. Dora Mabel CARMONA

GRUPO DE TRAB. PROT. VEGETAL
Ing. Andrea Mariana FIGUERUELO

**GRUPO DE TRAB. MANEJO DE
CULTIVOS Y RR.NN.**

**GRUPO DE TRAB. AGRICULT. DE
PREC. COSECHA Y POSTCOSECHA**
Ing. Fernando Miguel
SCARAMUZZA

INSTITUTO NAC. DE TECNOLOGÍA AGROPECUARIA

PRESIDENTE Ing. Agr. Susana Beatriz MIRASSOU
VICEPRESIDENTE Ing. Agr. Tomás Miguel SCHLICHTER

DIRECCIÓN NACIONAL
Ing. Héctor Mario ESPINA

CENTRO REGIONAL CÓRDOBA
Ing. Juan Cruz MOLINA HAFFORD

ESTACIÓN EXPERIM. AGROP. EEA MARCOS JUAREZ
Ing. Marcelo Alberto TOLCHINSKY

ÁREA MEJORAMIENTO GENÉTICO VEGETAL
Ing. Jorge Alberto FRASCHINA

GRUPO DE TRAB. MEJ. DE TRIGO

GRUPO DE TRAB. MEJ. DE SOJA

GRUPO DE TRAB. PATOL. VEGETAL

GRUPO DE TRAB. CAL. INDUSTRIAL DE TRIGO Y SOJA
Ing. Leticia Raquel MIR

GRUPO DE TRAB. BIOTECNOLOGÍA Y REC. GENÉTICOS
Ing. María Beatriz FORMICA

ÁREA SUELOS, PROD. Y PROTECC. VEGETAL
Ing. Carlos Martín GALARZA

GRUPO DE TRAB. FERTIL. DE SUELOS, MANEJO Y PROTECC. DE CULTIVOS
Ing. Pedro Salvador VALLONE

GRUPO DE TRAB. GESTIÓN AMB., CONS. Y MANEJO DE SUELO Y AGUA
Ing. Fernando Miguel FLORES

ÁREA PRODUCCIÓN ANIMAL
Ing. Jorge Alberto CASTAÑO

GRUPO DE TRAB. PROD. PORCINA
Vet. Jorge Carlos BRUNORI

GRUPO DE TRAB. SANIDAD ANIMAL
Vet. Fernando PAOLICCHI

GRUPO DE TRAB. REC. FORRAJEROS, PROD. BOVINA
Vet. Andrés María KLOSTER

DPTO. ADMINISTRACIÓN Y SERVICIOS GENERALES

DIV. ESTAD., INFORM., SIST. DE INF., GEOGRÁFICA

DIV. ECONOMÍA

DIV. COMUNICACIONES
Period. Andrés Roberto DEL PINO

INSTITUTO NAC. DE TECNOLOGÍA AGROPECUARIA

PRESIDENTE Ing. Agr. Susana Beatriz MIRASSOU
VICEPRESIDENTE Ing. Agr. Tomás Miguel SCHLICHTER

DIRECCIÓN NACIONAL
Ing. Héctor Mario
ESPINA

**CENTRO REGIONAL
CÓRDOBA**
Ing. Juan Cruz MOLINA
HAFFORD

ESTACIÓN EXPERIM. AGROP.
EEA MARCOS JUAREZ
Ing. Marcelo Alberto
TOLCHINSKY

**ÁREA COORD. TERRITORIAL
Y DESARROLLO RURAL**

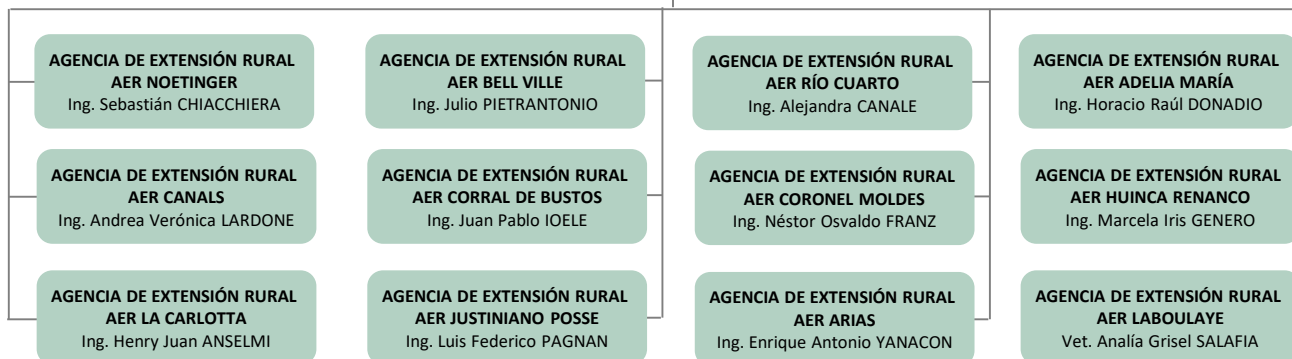

INSTITUTO NAC. DE TECNOLOGÍA AGROPECUARIA

PRESIDENTE Ing. Agr. Susana Beatriz MIRASSOU
VICEPRESIDENTE Ing. Agr. Tomás Miguel SCHLICHTER

DIRECCIÓN NACIONAL
Ing. Héctor Mario ESPINA

CENTRO REGIONAL LA PAMPA – SAN LUIS
Ing. Néstor Pedro STRITZLER

ESTACIÓN EXPERIM. AGROP. EEA ANGUIL
Ing. Jesús PEREZ FERNANDEZ

ÁREA COORD. TERRITORIAL Y DESARROLLO RURAL
Ing. Carlos REISING

ÁREA INVESTIGACIÓN Y DESARROLLO TECNOLÓGICO
Vet. Ariel Omar MIRANDA

DPTO. ADMINISTRACIÓN Y SERVICIOS GENERALES
Sr. Pascual VITALE

DIV. GESTIÓN DE LA INNOVACIÓN, AGROTICS Y COMUNICACIONES

DIV. CAMPO EXPERIM. /ANEXO EEA ANGUIL

AGENCIA DE EXTENSIÓN RURAL AER GRAL. ACHA
Ing. Lucas Ramiro BUTTI

AGENCIA DE EXTENSIÓN RURAL AER GUATRACHÉ
Ing. Silvia Susana PAREDES

AGENCIA DE EXTENSIÓN RURAL AER COLONIA 25 DE MAYO
Ing. Dardo Roy FONTANELLA

AGENCIA DE EXTENSIÓN RURAL AER SANTA ROSA
Ing. Pablo ERMINI

AGENCIA DE EXTENSIÓN RURAL AER VICTORICA
Ing. Ivana Noemí STEFANAZZI

AGENCIA DE EXTENSIÓN RURAL AER ANGUIL
Ing. Héctor LORDA

AGENCIA DE EXTENSIÓN RURAL AER GENERAL PICO
Ing. Andrés Ezequiel CORRO MOLAS

GRUPO DE TRAB. MANEJO, EVAL. Y MEJOR. DE FORRAJERAS Y PASTIZALES
Lic. Maria de Los Angeles RUIZ

GRUPO DE TRAB. TECNOLOGÍA DE CULTIVOS Y PROTECCIÓN VEGETAL

GRUPO DE TRAB. GESTIÓN AMB., SUELOS, AGUA Y VEGETACIÓN NATURAL
Ing. Zinda Edith ROBERTO

GRUPO DE TRAB. PROD., MEJ. Y SANIDAD ANIMAL, NUTRICIÓN Y CAL. DE PROD.
Lic. Adriana Beatriz PORDOMINGO

INSTITUTO NAC. DE TECNOLOGÍA AGROPECUARIA

PRESIDENTE Ing. Agr. Susana Beatriz MIRASSOU
VICEPRESIDENTE Ing. Agr. Tomás Miguel SCHLICHTER

DIRECCIÓN NACIONAL
Ing. Héctor Mario ESPINA

CENTRO REGIONAL LA PAMPA – SAN LUIS
Ing. Néstor Pedro STRITZLER



ESTACIÓN EXPERIM. AGROP. EEA SAN LUIS
Vet. Ricardo Luis SAGER

ÁREA COORD. TERRITORIAL Y DESARROLLO RURAL
Ing. Carlos REISING

ÁREA INVESTIGACIÓN Y DESARROLLO TECNOLÓGICO
Ing. Josefina MARINISSEN

GRUPO DE TRAB. PROD. Y SANIDAD ANIMAL
Vet. Adriana BENGOLEA

GRUPO DE TRAB. FORRAJERAS

GRUPO DE TRAB. RRNN, PASTIZALES Y GESTIÓN AMBIENTAL
Ing. Diego Javier CELDRAN

GRUPO DE TRAB. PROD. AGRÍCOLA

DPTO. ADMINISTRACIÓN Y SERVICIOS GENERALES
Sr. Jorge Andrés CASAGRANDE

DIV. SERVICIOS TÉCNICOS

DIV. INFORMÁTICA Y TECN. DE LA INFORMACIÓN

AGENCIA DE EXTENSIÓN RURAL AER SAN LUIS
Lic. Matías Ezequiel CENTENO

AGENCIA DE EXTENSIÓN RURAL AER UNIÓN
Ing. Carlos Alberto MAGALLANES

AGENCIA DE EXTENSIÓN RURAL AER VILLA MERCEDES
Ing. Claudio Alejandro SAENZ

AGENCIA DE EXTENSIÓN RURAL AER BUENA ESPERANZA

AGENCIA DE EXTENSIÓN RURAL AER CONCARÁN
Ing. Nahuel CHURIN

AGENCIA DE EXTENSIÓN RURAL AER QUINES
Ing. Santiago Javier AURAND

INSTITUTO NAC. DE TECNOLOGÍA AGROPECUARIA

PRESIDENTE Ing. Agr. Susana Beatriz MIRASSOU
VICEPRESIDENTE Ing. Agr. Tomás Miguel SCHLICHTER

DIRECCIÓN NACIONAL
Ing. Héctor Mario ESPINA

CENTRO REGIONAL PATAGONIA NORTE
Vet. Jorge Luis REYNALS

ESTACIÓN EXPERIM. AGROP. EEA "DR. GENVILLE MORRIS" (EEA BARILOCHE)
Ing. Mauro Miguel SARASOLA

ÁREA INVEST. Y DES. TECN. P/LA AGRIC. FAM. REG. PATAGONIA
Ing. Marcelo PEREZ CENTENO

ÁREA SISTEMAS FORESTALES

GRUPO DE TRAB. ECOLOGÍA DE POBLACIONES DE INSECTOS

GRUPO DE TRAB. ECOLÓGICA, MANEJO, GENÉTICA Y MEJOR. FORESTAL

ÁREA PRODUCCIÓN ANIMAL
Ing. Jorge Alberto CASTAÑO

GRUPO DE TRAB. SALUD, BIENESTAR ANIMAL Y TECN. DE CARNES

GRUPO DE TRAB. GENÉTICA, REPROD., NUTRICIÓN Y FIBRAS ANIMALES

ÁREA COORD. TERRITORIAL Y DESARROLLO RURAL
Ing. Carlos REISING

AGENCIA DE EXTENSIÓN RURAL AER SAN MARTÍN DE LOS ANDES
Ing. Pablo VALIÑA

AGENCIA DE EXTENSIÓN RURAL AER CHOS MALAL
Ing. Alejandro Marcelo BOSETTI

AGENCIA DE EXTENSIÓN RURAL AER ZAPALA
Ing. Rodrigo Manuel NAVEDO

AGENCIA DE EXTENSIÓN RURAL AER EL BOLSON
Ing. Claudia Monica COBELO

AGENCIA DE EXTENSIÓN RURAL AER SAN CARLOS DE BARILOCHE
Ing. Franca BIDINOST

AGENCIA DE EXTENSIÓN RURAL AER ING. JACOBACCI
Ing. Andrés Marcelo GAETANO

AGENCIA DE EXTENSIÓN RURAL AER PICÚN LEUFÚ
Vet. Juan Ignacio GAZZOTTI

ÁREA RECURSOS NATURALES
Ing. Laura Beatriz BORRELLI

GRUPO DE TRAB. AGROECOLOGÍA, EVAL., USO, MON. DE AGUA Y SUELOS

GRUPO DE TRAB. ECOL. Y MANEJO DE PASTIZALES NAT., PASTURAS IMPLANTADAS Y FAUNA SILVESTRE

DPTO. ADMINISTRACIÓN Y SERVICIOS GENERALES
Lic. Héctor Santiago TONON

INSTITUTO NAC. DE TECNOLOGÍA AGROPECUARIA

PRESIDENTE Ing. Agr. Susana Beatriz MIRASSOU
VICEPRESIDENTE Ing. Agr. Tomás Miguel SCHLICHTER

DIRECCIÓN NACIONAL
Ing. Héctor Mario ESPINA

CENTRO REGIONAL PATAGONIA NORTE
Vet. Jorge Luis REYNALS

ESTACIÓN EXPERIM. AGROP. EEA ALTO VALLE
Ing. Darío Eduardo FERNANDEZ

ESTACIÓN EXPERIM. AGROP. EEA VALLE INFERIOR DEL RIO NEGRO
Ing. Juan Mauricio ALVAREZ

ÁREA INVESTIGACIÓN Y DESARROLLO TECNOLÓGICO
Ing. Josefina MARINISSEN

ÁREA COORD. TERRITORIAL Y DESARROLLO RURAL

ÁREA PRODUCCIÓN VEGETAL

ÁREA COORD. TERRITORIAL Y DESARROLLO RURAL

ÁREA PRODUCCIÓN ANIMAL
Ing. Jorge Alberto CASTAÑO

GRUPO DE TRAB. SANIDAD

GRUPO DE TRAB. POSCOSECHA

GRUPO DE TRAB. INGENIERÍA EN BIOSISTEMAS

GRUPO DE TRAB. FRUTICULTURA

GRUPO DE TRAB. OPERACIONES

AGENCIA DE EXTENSIÓN RURAL AER CIPOLLETTI
Ing. María Soledad URRAZA

AGENCIA DE EXTENSIÓN RURAL AER CENTENARIO
Ing. Pablo Roberto NUÑEZ

AGENCIA DE EXTENSIÓN RURAL AER VALLE MEDIO
Lic. Segismundo DE PLACIDO

AGENCIA DE EXTENSIÓN RURAL AER VILLA REGINA
Téc. Edgardo Joaquín FERNANDEZ

AGENCIA DE EXTENSIÓN RURAL AER RIO COLORADO
Ing. Rafael Pablo DE ROSSI

AGENCIA DE EXTENSIÓN RURAL AER GENERAL ROCA

DPTO. ADMINISTRACIÓN Y SERVICIOS GENERALES
CPN. Estela Haydee USULDINGER

GRUPO DE TRAB. CULTIVOS INTENSIVOS

GRUPO DE TRAB. CULTIVOS EXTENSIVOS

DPTO. ADMINISTRACIÓN Y SERVICIOS GENERALES
Lic. Carolina CECCHINI

AGENCIA DE EXTENSIÓN RURAL AER VALCHETA

AGENCIA DE EXTENSIÓN RURAL AER GENERAL CONESA
Lic. Atilio Ramón SEGURA

AGENCIA DE EXTENSIÓN RURAL AER SAN JAVIER
Ing. Jorge Luis BUENO

GRUPO DE TRAB. PROD. ANIMAL

GRUPO DE TRAB. FORRAJES

INSTITUTO NAC. DE TECNOLOGÍA AGROPECUARIA

PRESIDENTE Ing. Agr. Susana Beatriz MIRASSOU
VICEPRESIDENTE Ing. Agr. Tomás Miguel SCHLICHTER

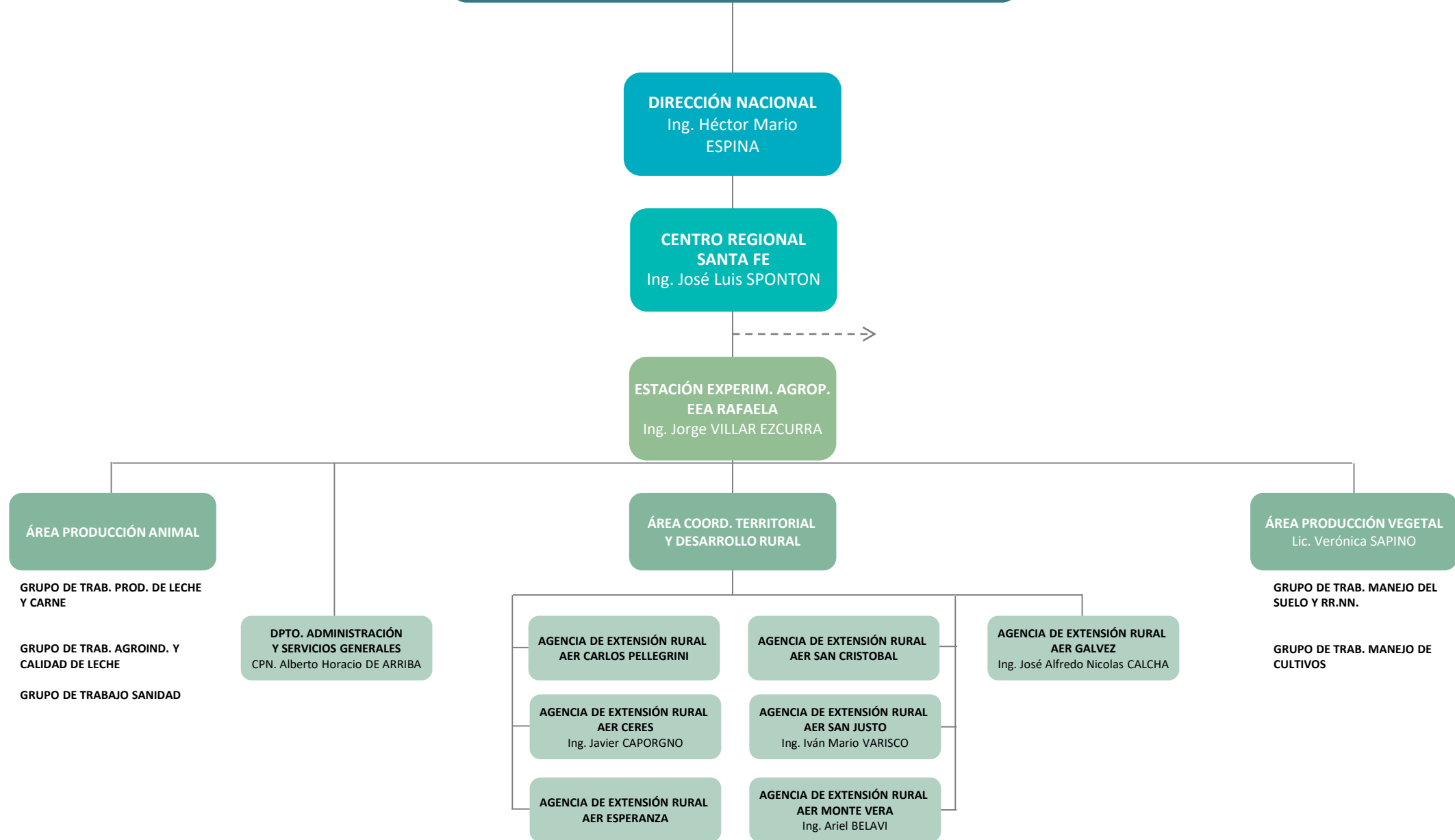

INSTITUTO NAC. DE TECNOLOGÍA AGROPECUARIA

PRESIDENTE Ing. Agr. Susana Beatriz MIRASSOU
VICEPRESIDENTE Ing. Agr. Tomás Miguel SCHLICHTER

DIRECCIÓN NACIONAL
Ing. Héctor Mario ESPINA

CENTRO REGIONAL SANTA FE
Ing. José Luis SPONTON

ESTACIÓN EXPERIM. AGROP. EEA RECONQUISTA
Ing. Mariano Federico CRACOGNA

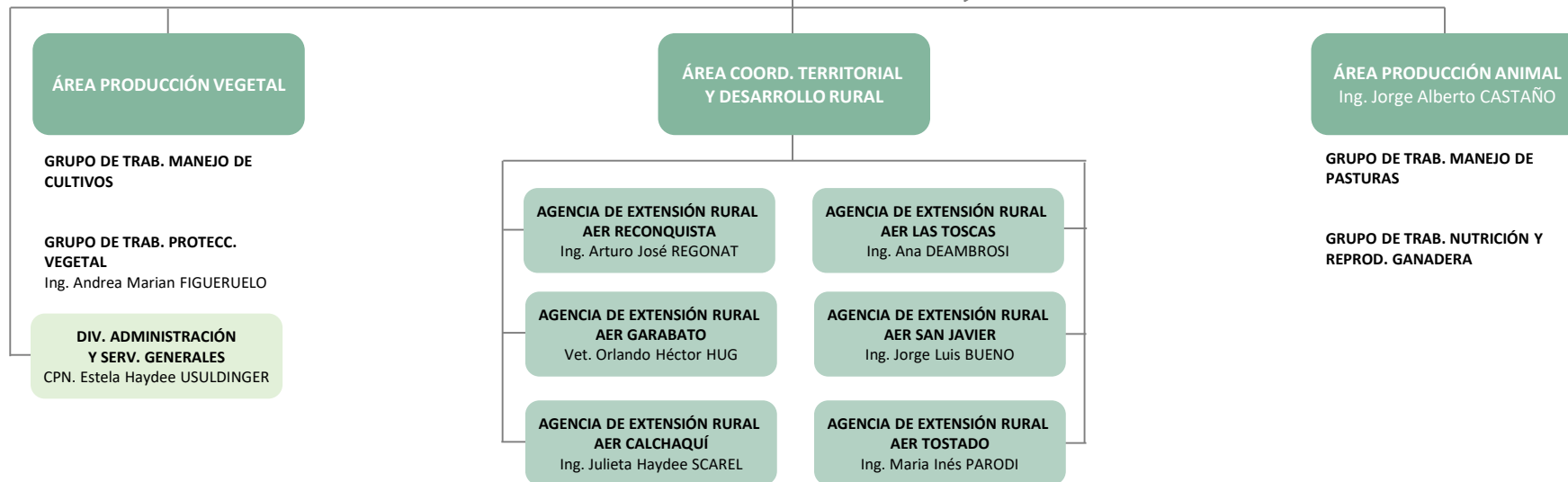

INSTITUTO NAC. DE TECNOLOGÍA AGROPECUARIA

PRESIDENTE Ing. Agr. Susana Beatriz MIRASSOU
VICEPRESIDENTE Ing. Agr. Tomás Miguel SCHLICHTER

DIRECCIÓN NACIONAL
Ing. Héctor Mario ESPINA

CENTRO REGIONAL SANTA FE
Ing. José Luis SPONTON

ESTACIÓN EXPERIM. AGROP. EEA OLIVEROS
Ing. Alejandro LONGO

ÁREA PRODUCCIÓN VEGETAL
Lic. Verónica SAPINO

GRUPO DE TRAB. MANEJO DE CULTIVOS, SUELOS Y AGUA
Ing. Julio Manuel CASTELLARIN

GRUPO DE TRAB. PROD. VEGETAL
Ing. Andrea Mariana FIGUERUELO

GRUPO DE TRAB. TECNOLOGÍA DE SEMILLAS

DIV. ADMINISTRACIÓN Y SERV. GENERALES
CPN. Estela Haydee USULDINGER

ÁREA COORD. TERRITORIAL Y DESARROLLO RURAL

AGENCIA DE EXTENSIÓN RURAL AER CAÑADA DE GÓMEZ
Ing. Julia Ester CAPURRO

AGENCIA DE EXTENSIÓN RURAL AER LAS ROSAS
Ing. Ricardo PAGANI

AGENCIA DE EXTENSIÓN RURAL AER CASILDA

AGENCIA DE EXTENSIÓN RURAL AER ROLDAN
Ing. Juan Ignacio IBARLUCEA

AGENCIA DE EXTENSIÓN RURAL AER PAGO DE LOS ARROYOS
Ing. Eduardo Alberto VITA LARRIEU

AGENCIA DE EXTENSIÓN RURAL AER TOTORAS
Ing. José María MENDEZ

AGENCIA DE EXTENSIÓN RURAL AER ARROYO SECO
Ing. Gabriel María PRIETO

AGENCIA DE EXTENSIÓN RURAL AER VENADO TUERTO
Ing. Alberto MALMANTILE

INSTITUTO NAC. DE TECNOLOGÍA AGROPECUARIA

PRESIDENTE Ing. Agr. Susana Beatriz MIRASSOU
VICEPRESIDENTE Ing. Agr. Tomás Miguel SCHLICHTER

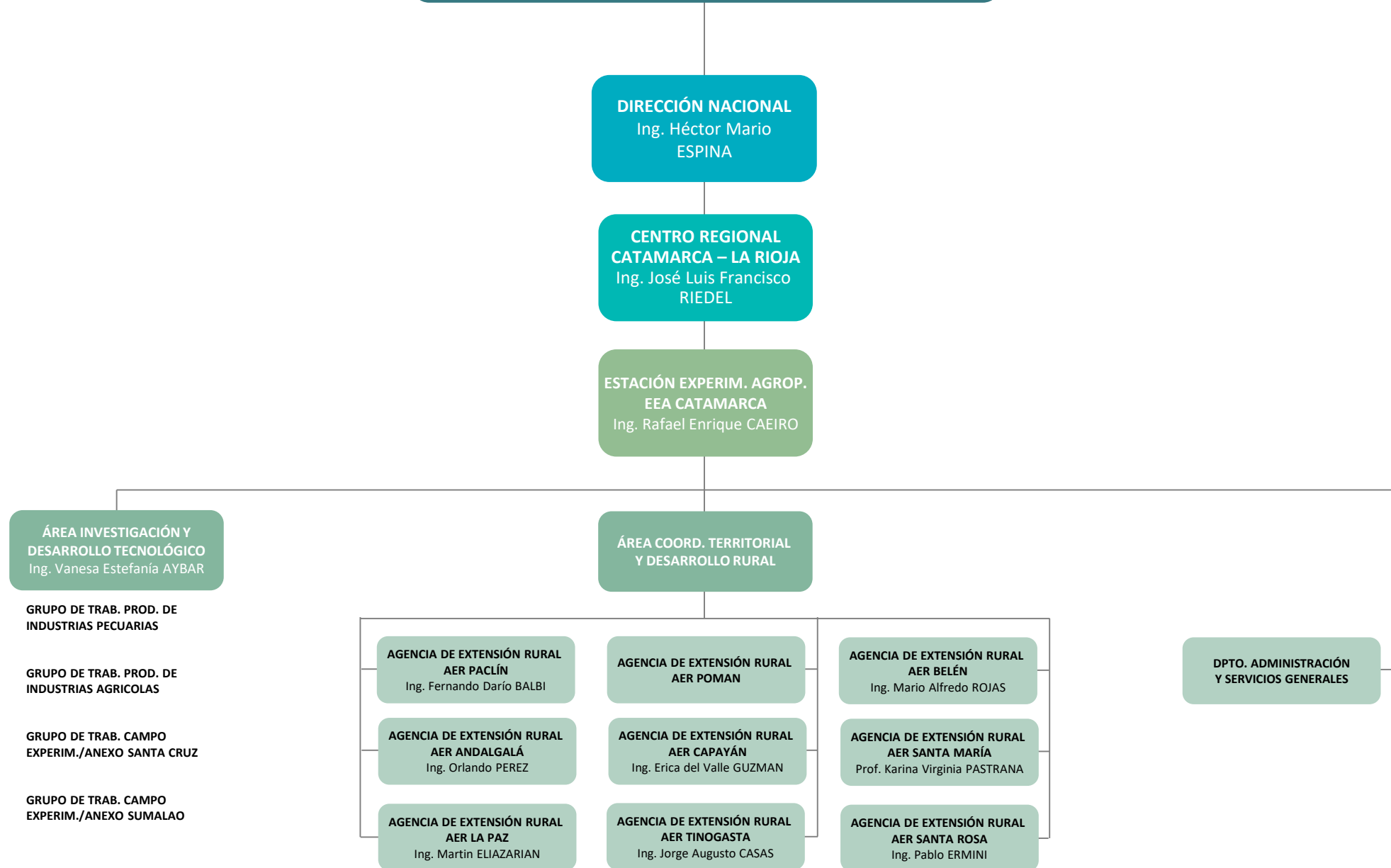

INSTITUTO NAC. DE TECNOLOGÍA AGROPECUARIA

PRESIDENTE Ing. Agr. Susana Beatriz MIRASSOU
VICEPRESIDENTE Ing. Agr. Tomás Miguel SCHLICHTER

DIRECCIÓN NACIONAL
Ing. Héctor Mario ESPINA

CENTRO REGIONAL CATAMARCA – LA RIOJA
Ing. José Luis Francisco RIEDEL

ESTACIÓN EXPERIM. AGROP. EEA LA RIOJA
Ing. Eduardo Rubén SECANELL

ESTACIÓN EXPERIM. AGROP. EEA CHILECITO
Ing. José Luis LADUX

ÁREA INVEST. Y DESARROLLO TECNOLÓGICO
Ing. Maria Daniela CHAVEZ CLEMENTE

GRUPO DE TRAB. REC. NATURALES
Ing. Juan Ignacio VANZOLINI

GRUPO DE TRAB. PROD. ANIMAL

DIV. APOYO TÉCNICO

ÁREA COORD. TERRITORIAL Y DESARROLLO RURAL
Ing. Nicolas Santos PIZARRO

DPTO. ADMINISTRACIÓN Y SERVICIOS GENERALES
CPN. Estela Haydee USULDINGER

AGENCIA DE EXTENSIÓN RURAL AER PORTEZUELO
Téc. Juan Hugo GALLARDO

AGENCIA DE EXTENSIÓN RURAL AER CHEPES
Ing. Fogliatti Milena GARELLO

AGENCIA DE EXTENSIÓN RURAL AER MILAGRO
Ing. Eliana Noelia VILLAGRAN

AGENCIA DE EXTENSIÓN RURAL AER CHAMICAL
Ing. Héctor Armando RETTORE

AGENCIA DE EXTENSIÓN RURAL AER LA RIOJA

GRUPO DE TRAB. INVESTIGACIÓN

DIV. ADMINISTRACIÓN Y SERV. GENERALES

AGENCIA DE EXTENSIÓN RURAL AER AIMOGASTA
Ing. Lorenzo Hernán JOTAYAN

AGENCIA DE EXTENSIÓN RURAL AER CHILECITO
Ing. Carlos GUTIERREZ

AGENCIA DE EXTENSIÓN RURAL AER VALLE DE BERMEJO
Ing. Luis Ángel BRAC

INSTITUTO NAC. DE TECNOLOGÍA AGROPECUARIA

PRESIDENTE Ing. Agr. Susana Beatriz MIRASSOU
VICEPRESIDENTE Ing. Agr. Tomás Miguel SCHLICHTER

DIRECCIÓN NACIONAL
Ing. Héctor Mario ESPINA

CENTRO REGIONAL CORRIENTES
Ing. Juan Alberto SABLICH

ESTACIÓN EXPERIM. AGROP. EEA BELLA VISTA
Sr. Luis María MESTRES

ESTACIÓN EXPERIM. AGROP. EEA CORRIENTES
Ing. Alfredo Rubén MARIN

ÁREA INVESTIGACIÓN Y DESARROLLO TECNOLÓGICO
Ing. Josefina MARINISSEN

GRUPO DE TRAB. CITRUS
Ing. Andrés RAMIREZ

GRUPO DE TRAB. FORESTALES
Ing. Pablo Santiago PATHAUER

GRUPO DE TRAB. HORTALIZAS
Ing. Pablo Isidro GAUNA

DPTO. ADMINISTRACIÓN Y SERVICIOS GENERALES

ÁREA COORD. TERRITORIAL Y DESARROLLO RURAL

AGENCIA DE EXTENSIÓN RURAL AER SALADAS
Vet. Manuel CARNEVALE MORLINO

AGENCIA DE EXTENSIÓN RURAL AER GOYA
Ing. Martín Horacio ZABALA MENDEZ

AGENCIA DE EXTENSIÓN RURAL AER BELLA VISTA
Ing. Ramón Esteban INSAURRALDE

AGENCIA DE EXTENSIÓN RURAL AER ESQUINA
Ing. Carlos Adolfo ESTIGARRIBIA

ÁREA INVESTIGACIÓN Y DESARROLLO TECNOLÓGICO
Ing. Josefina MARINISSEN

GRUPO DE TRAB. REC. NATURALES
Ing. Juan Ignacio VANZOLINI

GRUPO DE TRAB. CULTIVOS EXTENS.
Ing. Arsenio AGUINAGA

GRUPO DE TRAB. GANADERÍA SUBTROPICAL
Ing. Juan José VERDOLIAK

DPTO. ADMINISTRACIÓN Y SERVICIOS GENERALES

ÁREA COORD. TERRITORIAL Y DESARROLLO RURAL

AGENCIA DE EXTENSIÓN RURAL AER CAÁ CATÍ
Ing. Manuel Antonio SANTANA

AGENCIA DE EXTENSIÓN RURAL AER CORRIENTES
Ing. Patricia Paula LANGE

AGENCIA DE EXTENSIÓN RURAL AER ÁREA NORTE (ITUZAINGO)
Ing. Rodolfo Enrique BALBUENA

GRUPO DE TRAB. DE EXTENSIÓN Y EXPER. PARA LA AGRIC. FAMILIAR
Ing. Federico Antonio PAREDES

INSTITUTO NAC. DE TECNOLOGÍA AGROPECUARIA

PRESIDENTE Ing. Agr. Susana Beatriz MIRASSOU
VICEPRESIDENTE Ing. Agr. Tomás Miguel SCHLICHTER

DIRECCIÓN NACIONAL
Ing. Héctor Mario ESPINA

CENTRO REGIONAL CORRIENTES
Ing. Juan Alberto SABLICH



ESTACIÓN EXPERIM. AGROP. EEA MERCEDES
Ing. Jacques KRAEMER

ÁREA COORD. TERRITORIAL Y DESARROLLO RURAL
Vet. Luis Domingo RIVERO

ÁREA INVESTIGACIÓN Y DESARROLLO TECNOLÓGICO
Ing. Mario Raúl VIGNA

DPTO. ADMINISTRACIÓN Y SERVICIOS GENERALES

AGENCIA DE EXTENSIÓN RURAL AER SAUCE

AGENCIA DE EXTENSIÓN RURAL AER MONTE CASEROS
Ing. Edgardo Pascual LOMBARDO

AGENCIA DE EXTENSIÓN RURAL AER MERCEDES
Ing. Daniel MACIAS

AGENCIA DE EXTENSIÓN RURAL AER SANTO TOMÉ
Ing. Marcelo Gabriel STORTI

AGENCIA DE EXTENSIÓN RURAL AER CURUZÚ CUATÍA
Ing. Mauricio Daniel BECCARIA

AGENCIA DE EXTENSIÓN RURAL AER VIRASORO
Ing. Juan Carlos FABISIK

GRUPO DE TRAB. SANIDAD ANIMAL
Vet. Fernando PAOLICCHI

GRUPO DE TRAB. PROD. VEGETAL
Ing. Enrique Alberto FIGUEROA

GRUPO DE TRAB. PROD. ANIMAL

INSTITUTO NAC. DE TECNOLOGÍA AGROPECUARIA

PRESIDENTE Ing. Agr. Susana Beatriz MIRASSOU
VICEPRESIDENTE Ing. Agr. Tomás Miguel SCHLICHTER

DIRECCIÓN NACIONAL
Ing. Héctor Mario ESPINA

CENTRO REGIONAL
MENDOZA – SAN JUAN
Ing. José Alberto GUDIÑO

ESTACIÓN EXPERIM. AGROP.
EEA LA CONSULTA
Ing. Roberto Daniel PIZZOLATO

ÁREA INV. Y DES. TECNOLÓGICO
P/LA AGRIC. FAM. REGIÓN CUYO
Ing. Fernando Diego GUZMAN

ÁREA COORD. TERRITORIAL
Y DESARROLLO RURAL

ÁREA INVESTIGACIÓN
Y DESARROLLO TECNOLÓGICO

AGENCIA DE EXTENSIÓN RURAL
AER TUPUNGATO
Ing. Federico Waldemar FULIGNA

AGENCIA DE EXTENSIÓN RURAL
AER TUNUYAN
Ing. Javier Valerio CASTILLO

AGENCIA DE EXTENSIÓN RURAL
AER LA CONSULTA
Ing. Pablo Gonzalo BAUZA

DPTO. OPERAC., INFRAEST. Y
SERV. DE APOYO A LA OPERACIÓN

DPTO. ADMINISTRACIÓN
Y SERVICIOS GENERALES

INSTITUTO NAC. DE TECNOLOGÍA AGROPECUARIA

PRESIDENTE Ing. Agr. Susana Beatriz MIRASSOU
VICEPRESIDENTE Ing. Agr. Tomás Miguel SCHLICHTER

DIRECCIÓN NACIONAL
Ing. Héctor Mario ESPINA

CENTRO REGIONAL
MENDOZA – SAN JUAN
Ing. José Alberto GUDIÑO

ESTACIÓN EXPERIM. AGROP.
EEA RAMA CAÍDA
Ing. Martín Juan DANIELE

ESTACIÓN EXPERIM. AGROP.
EEA SAN JUAN
Ing. Maximiliano BATTISTELLA

ÁREA INVESTIGACIÓN Y
DESARROLLO TECNOLÓGICO
Ing. María Daniela
CHAVEZ CLEMENTE

ÁREA COORD. TERRITORIAL
Y DESARROLLO RURAL

DPTO. ADMINISTRACIÓN
Y SERVICIOS GENERALES
Sr. Ramón Gonzalo CORONEL

AGENCIA DE EXTENSIÓN RURAL
AER MALARGUE
Ing. Javier Eduardo MACARIO

AGENCIA DE EXTENSIÓN RURAL
AER SAN RAFAEL
Ing. Guillermo Alfredo GUIDA

AGENCIA DE EXTENSIÓN RURAL
AER GRAL. ALVEAR

DPTO. ADMINISTRACIÓN
Y SERVICIOS GENERALES

ÁREA COORD. TERRITORIAL
Y DESARROLLO RURAL

AGENCIA DE EXTENSIÓN RURAL
AER CALINGASTA
Ing. Lucas Francisco GUILLEN

AGENCIA DE EXTENSIÓN RURAL
AER IGLESIA
Ing. Georgina LEMOLE

AGENCIA DE EXTENSIÓN RURAL
AER VALLE FÉRTIL
Ing. Pablo Ariel VITALE GUARDIA

AGENCIA DE EXTENSIÓN RURAL
AER CAUCETE
Ing. Rodrigo Sebastián ESPINDOLA

AGENCIA DE EXTENSIÓN RURAL
AER JACHAL
Ing. María Teresa FERNANDEZ

AGENCIA DE EXTENSIÓN RURAL
AER POCITO
Ing. Arturo Antonio PECHUAN

AGENCIA DE EXTENSIÓN RURAL
AER MEDIA AGUA
Ing. Alejandro Sebastián OVIEDO

AGENCIA DE EXTENSIÓN RURAL
AER SAN MARTÍN
Ing. Gerardo Roberto MARTINEZ

ÁREA INVESTIGACIÓN Y
DESARROLLO TECNOLÓGICO
Ing. Martín Sergio ZAMORA

GRUPO DE TRAB. GESTIÓN
AMBIENTAL

GRUPO DE TRAB. PROD. Y PROT.
VEGETAL

INSTITUTO NAC. DE TECNOLOGÍA AGROPECUARIA

PRESIDENTE Ing. Agr. Susana Beatriz MIRASSOU
VICEPRESIDENTE Ing. Agr. Tomás Miguel SCHLICHTER

DIRECCIÓN NACIONAL
Ing. Héctor Mario ESPINA

CENTRO REGIONAL MENDOZA – SAN JUAN
Ing. José Alberto GUDIÑO

ESTACIÓN EXPERIM. AGROP. EEA MENDOZA
Ing. Hernán Félix VILA

ESTACIÓN EXPERIM. AGROP. EEA JUNIN
Ing. Fabián TOZZI

ÁREA COORD. TERRITORIAL Y DESARROLLO RURAL

ÁREA INVESTIGACIÓN Y DESARROLLO TECNOLÓGICO
Ing. María Daniela CHAVEZ CLEMENTE

ÁREA COORD. TERRITORIAL Y DESARROLLO RURAL

ÁREA INVESTIGACIÓN Y DESARROLLO TECNOLÓGICO
Ing. María Daniela CHAVEZ CLEMENTE

DPTO. ADMINISTRACIÓN Y SERVICIOS GENERALES

DPTO. ADMINISTRACIÓN Y SERVICIOS GENERALES
Sr. Ramón Gonzalo CORONEL

AGENCIA DE EXTENSIÓN RURAL AER GUAYMALLÉN
Ing. Laura P. LAFALLA MANZANO

AGENCIA DE EXTENSIÓN RURAL AER MAIPÚ
Ing. Carlos Rodolfo CELAYES

AGENCIA DE EXTENSIÓN RURAL AER LAVALLE
Ing. Raúl Enrique GOMEZ

AGENCIA DE EXTENSIÓN RURAL AER LUJÁN DE CUYO
Ing. Clara Adriana CONTARDI

AGENCIA DE EXTENSIÓN RURAL AER RIVADAVIA
Ing. Alejandro Jesús GARCIA

AGENCIA DE EXTENSIÓN RURAL AER SAN MARTÍN
Ing. Claudio Jorge LEVERATTO

AGENCIA DE EXTENSIÓN RURAL AER JUNÍN
Ing. María Paula MELILLI

AGENCIA DE EXTENSIÓN RURAL AER SANTA ROSA
Ing. Pablo ERMINI

INSTITUTO NAC. DE TECNOLOGÍA AGROPECUARIA

PRESIDENTE Ing. Agr. Susana Beatriz MIRASSOU
VICEPRESIDENTE Ing. Agr. Tomás Miguel SCHLICHTER

DIRECCIÓN NACIONAL
Ing. Héctor Mario ESPINA

CENTRO REGIONAL PATAGONIA SUR
Ing. Nicolás Francisco CIANO

ESTACIÓN EXPERIM. AGROP. EEA ESQUEL
Ing. Osvaldo Felipe BURATOVICH

ÁREA COORD. TERRITORIAL Y DESARROLLO RURAL
Ing. Hugo BOTTARO

AGENCIA DE EXTENSIÓN RURAL AER EL HOYO
Ing. Javier MARIÑO

AGENCIA DE EXTENSIÓN RURAL AER TREVELIN
Lic. Eloy Antonio TRIVIÑO

AGENCIA DE EXTENSIÓN RURAL AER EL MAITÉN
Ing. Sergio BINDA

AGENCIA DE EXTENSIÓN RURAL AER GOBERNADOR COSTA
Ing. Alfonso BELOQUI

AGENCIA DE EXTENSIÓN RURAL AER ESQUEL
Ing. Eduardo MISERENDINO

ÁREA AGROPECUARIA
Ing. Segundo Evaristo BOBADILLA

GRUPO DE TRAB. REC. NATURALES
Ing. Juan Ignacio VANZOLINI

GRUPO DE TRAB. PROD. AGRICOLA-GANADERA

ÁREA FORESTAL
Ing. Eduardo TEJERA

GRUPO DE TRAB. MANEJO FORESTAL

GRUPO DE TRAB. ESTAB. FORESTAL
Ing. Víctor Alejandro MONDINO

DIV. ADMINISTRACIÓN Y SERV. GENERALES
CPN. Estela Haydee USULDINGER

DIV. CAMPO EXPERIMENTAL -ANEXO TREVELIN
Téc. Martín Omar HONORATO

INSTITUTO NAC. DE TECNOLOGÍA AGROPECUARIA

PRESIDENTE Ing. Agr. Susana Beatriz MIRASSOU
VICEPRESIDENTE Ing. Agr. Tomás Miguel SCHLICHTER

DIRECCIÓN NACIONAL
Ing. Héctor Mario
ESPINA

**CENTRO REGIONAL
PATAGONIA SUR**
Ing. Nicolás Francisco
CIANO

**ESTACIÓN EXPERIM. AGROP.
EEA CHUBUT**
Ing. Jorge Manuel SALOMONE

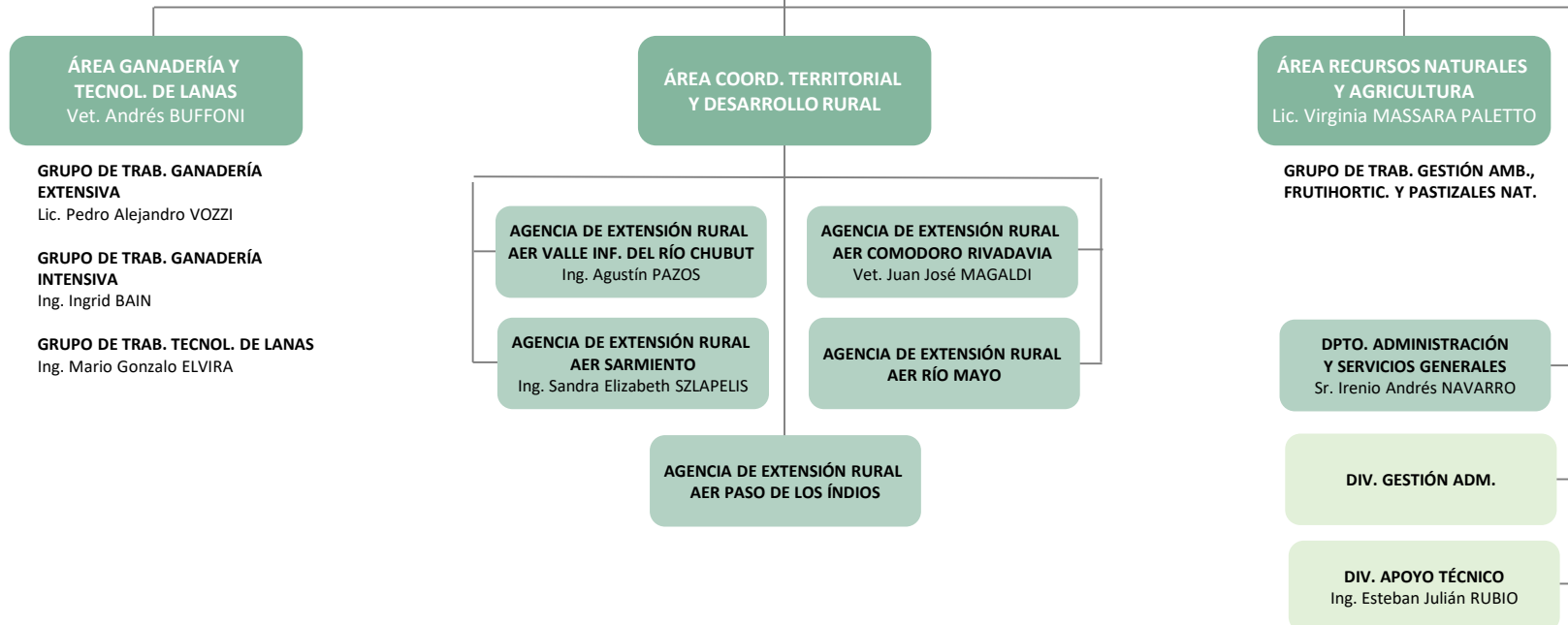

INSTITUTO NAC. DE TECNOLOGÍA AGROPECUARIA

PRESIDENTE Ing. Agr. Susana Beatriz MIRASSOU
VICEPRESIDENTE Ing. Agr. Tomás Miguel SCHLICHTER

DIRECCIÓN NACIONAL
Ing. Héctor Mario ESPINA

CENTRO REGIONAL PATAGONIA SUR
Ing. Nicolás Francisco CIANO

ESTACIÓN EXPERIM. AGROP. EEA SANTA CRUZ
Ing. Sergio Osvaldo PENA

ÁREA COORD. TERRITORIAL Y DESARROLLO RURAL
Ing. Fernando Ariel MANAVELLA

AGENCIA DE EXTENSIÓN RURAL AER PUERTO DESEADO
Lic. Gina Lujan LIPKA

AGENCIA DE EXTENSIÓN RURAL AER GOBERNADOR GREGORES
Ing. Andrea Carina PERSOGLIA

AGENCIA DE EXTENSIÓN RURAL AER LOS ANTIGUOS
Lic. Martín Ángel ROA

AGENCIA DE EXTENSIÓN RURAL AER EL CALAFATE
Ing. Julio Agustín CABANA

AGENCIA DE EXTENSIÓN RURAL AER SAN JULIÁN
Téc. Roberto Horacio ALVAREZ

AGENCIA DE EXTENSIÓN RURAL AER RÍO TURBIO
Ing. Rodolfo CHRISTIANSEN

AGENCIA DE EXTENSIÓN RURAL AER RÍO GALLEGOS
Vet. Francisco MILICEVIC

GRUPO DE TRAB. EXTENSIÓN CALETA OLIVIA
Ing. Ana Mercedes ARRASCAETA

DPTO. ADM. Y SERV. GENERALES
Sr. Ireneo Andrés NAVARRO

DIV. COMUNICACIONES
Lic. Carlos SURRACO

ÁREA INVESTIGACIÓN Y DESARROLLO TECNOLÓGICO
Ing. Martín Sergio ZAMORA

GRUPO DE TRAB. REC. NAT., SIG. Y MONITOREO AMBIENTAL
Ing. Juan Ignacio VANZOLINI

GRUPO DE TRAB. PROD. AGROPECUARIA

GRUPO DE TRAB. FORESTAL
Ing. Pablo Luis PERI

ÁREA COORD. TERRITORIAL Y DES. RURAL TIERRA DEL FUEGO
Ing. Enrique LIVRAGHI

AGENCIA DE EXTENSIÓN RURAL AER RÍO GRANDE
Ing. Paulo Daniel GEA

AGENCIA DE EXTENSIÓN RURAL AER USHUAIA
Sr. Emiliano Andrés SPONTON

INSTITUTO NAC. DE TECNOLOGÍA AGROPECUARIA

PRESIDENTE Ing. Agr. Susana Beatriz MIRASSOU
VICEPRESIDENTE Ing. Agr. Tomás Miguel SCHLICHTER

DIRECCIÓN NACIONAL
Ing. Héctor Mario ESPINA

CENTRO REGIONAL TUCUMÁN – SGO. DEL ESTERO
Ing. Miguel Eduardo PEROTTI

ESTACIÓN EXPERIM. AGROP. EEA SANTIAGO DEL ESTERO
Ing. Jorge Marcelo NAVALL

ESTACIÓN EXPERIM. AGROP. EEA FAMAILLÁ
Ing. Roberto Alfredo SOPENA

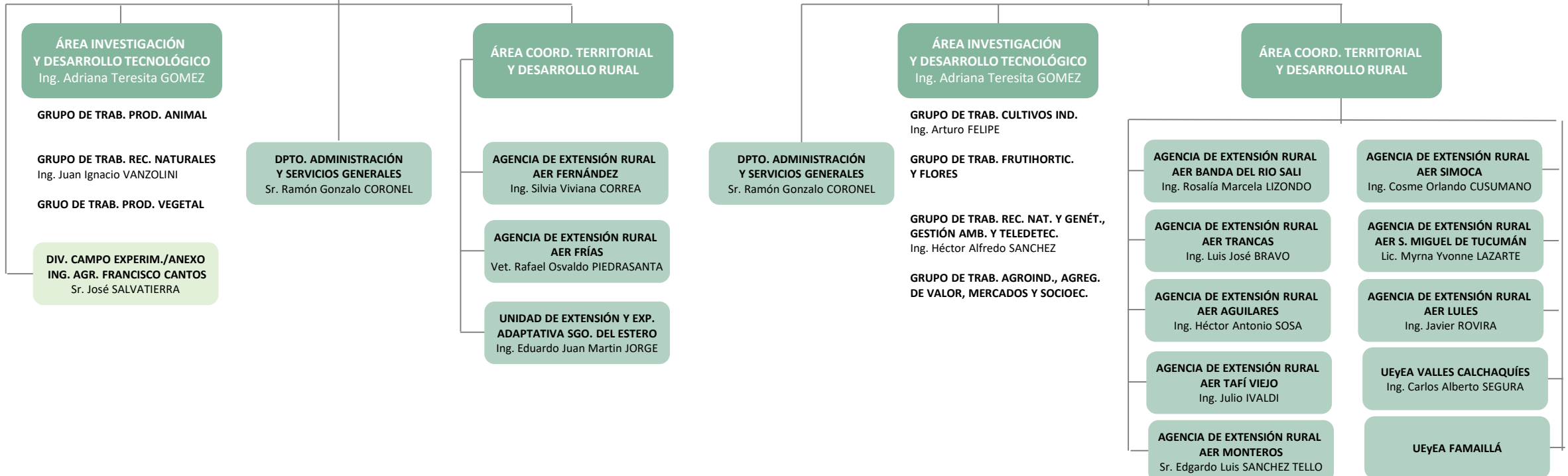

INSTITUTO NAC. DE TECNOLOGÍA AGROPECUARIA

PRESIDENTE Ing. Agr. Susana Beatriz MIRASSOU
VICEPRESIDENTE Ing. Agr. Tomás Miguel SCHLICHTER

DIRECCIÓN NACIONAL
Ing. Héctor Mario ESPINA

CENTRO REGIONAL TUCUMÁN – SGO. DEL ESTERO
Ing. Miguel Eduardo PEROTTI

ESTACIÓN EXPERIM. AGROP. EEA QUIMILI
Ing. Graciela del Valle LEGUIZAMON

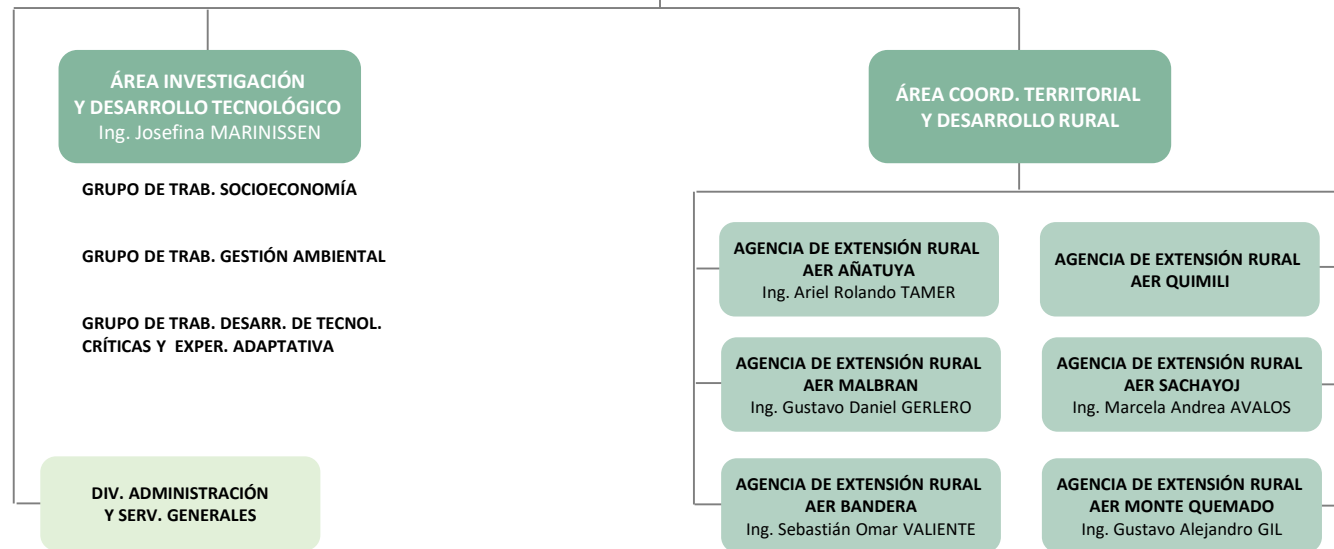

Referencias

- (d) **Administración Desconcentrada**
- (UEET) **Unidad Ejecutora Especial Temporaria**
- (AC) **A cargo**
- (EE) **Cargo Extraescalafonario**
- (Adh) **Cargo/Designación Ad Honorem**
- > **Apertura Extendida en Página Siguiete / Precedida en Página Anterior**



MAPA DEL
ESTADO

Dirección Nacional de Diseño Organizacional
mapadeleestado.jefatura.gob.ar



Jefatura de
Gabinete de Ministros
Argentina