

MINISTERIO DE PRODUCCIÓN Y TRABAJO

INSTITUTO NACIONAL DE LA PROPIEDAD INDUSTRIAL (INPI)

Administración Descentralizada



Jefatura de Gabinete de Ministros
Presidencia de la Nación

INSTITUTO NACIONAL DE LA PROPIEDAD INDUSTRIAL

PRESIDENTE: Dr. Dámaso Alejandro PARDO
VICEPRESIDENTE: Abog. Anabella Cecilia QUINTANA

UNIDAD DE AUDITORÍA INTERNA
CPN. Jorge Alfredo LECHERBAUER

SÍNDICOS

CPN. Eduardo Serafín FLORES
Dr. Guillermo Esteban VIDAURRETA

ADMINISTRACIÓN NACIONAL DE PATENTES

Com. Dr. Eduardo Ricardo ARIAS
Sub-Com. Lic. Patricia VAZQUEZ

REFENDANTE LEGAL
Dra. María Georgina GERDE

DN. DE MARCAS

Ing. Luis María NOGUES

SUBD. NAC. Dr. Hernán Rodrigo CABALEIRO RIGAMONTI

D. DE ASUNTOS LEGALES
Dra. Mónica María REAL

SUBD. Dr. Claudio Enrique TADDEO

D. DE ADMINISTRACIÓN

SUBD.

D. OPERATIVA
Sr. Carlos Martín CASARES

D. DE MODELOS Y DISEÑOS INDUSTRIALES

Dr. Gustavo Oscar MEIJIJE

REFENDANTE LEGAL
Dr. Sebastián ITURRIA

D. DE INFORMÁTICA
Lic. Pablo Javier MIGLIARO

D. DE INFORMACIÓN TECNOLÓGICA Y DOCUMENTACIÓN

Ing. Guillermo Miguel VISPO

D. TRANSFERENCIA DE TECNOLOGÍA
Dr. Aldo PETRONE

REFENDANTE LEGAL
Dra. Rosana Edith BARDI

INSTITUTO NACIONAL DE LA PROPIEDAD INDUSTRIAL

PRESIDENTE: Dr. Dámaso Alejandro PARDO
VICEPRESIDENTE: Abog. Anabella Cecilia QUINTANA

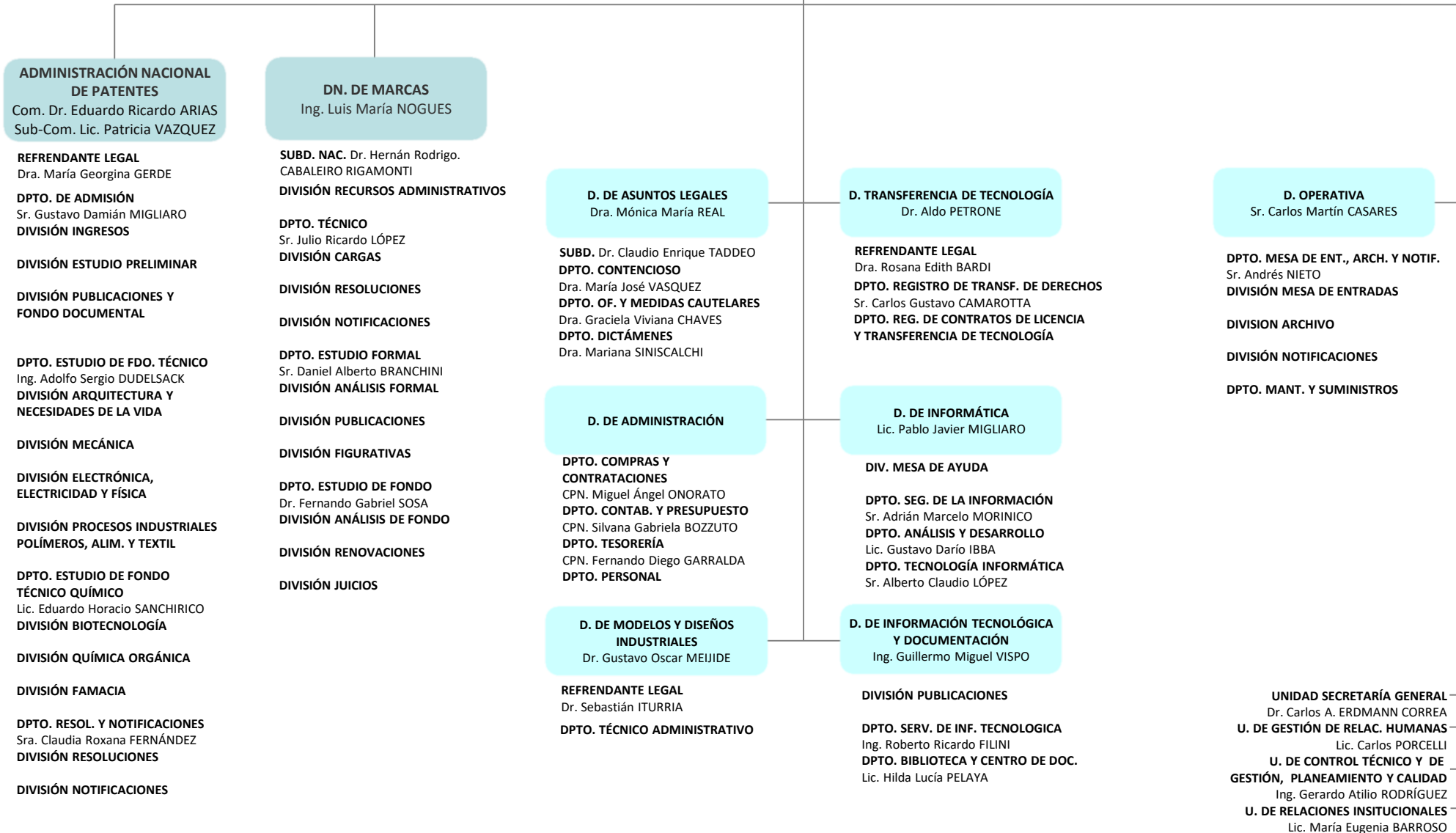

Referencias

(EE) **Cargo Extraescalafonario**

(Adh) **Cargo/Designación Ad Honorem**

---> **Apertura Extendida en Página Siguiete**