

MINISTERIO DE SALUD Y DESARROLLO SOCIAL

INSTITUTO NACIONAL DE LAS MUJERES (INAM)

Administración Descentralizada



Jefatura de Gabinete de Ministros
Presidencia de la Nación

INSTITUTO NACIONAL DE LAS MUJERES

Director Ejecutivo: Sra. María Fabiana TUÑEZ

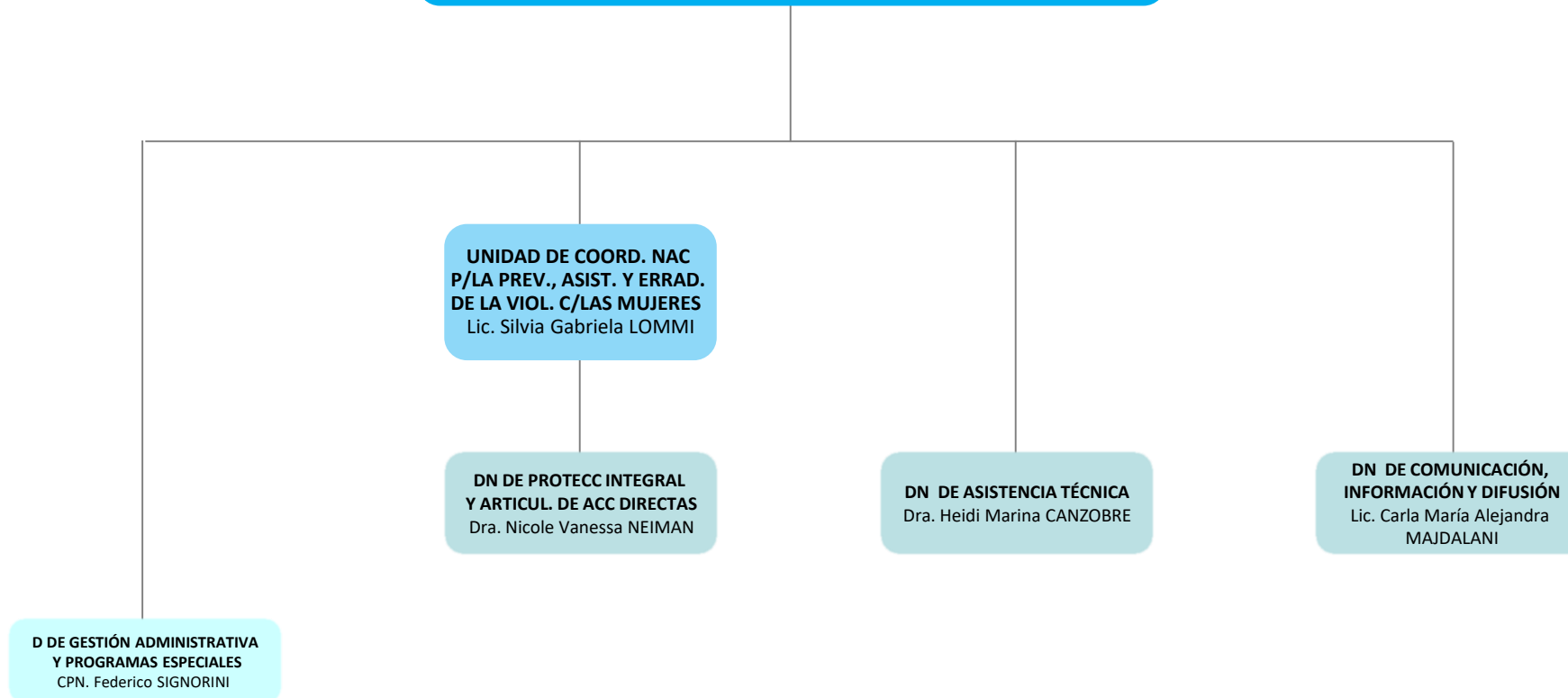

Referencias

(EE) **Cargo Extraescalafonario**

(Adh) **Cargo/Designación Ad Honorem**

---> **Apertura Extendida en Página Siguiete**