

**MINISTERIO DE SALUD Y DESARROLLO SOCIAL
SECRETARÍA DE GOBIERNO DE SALUD**

**HOSPITAL NACIONAL
“DR. BALDOMERO SOMMER”**

Administración Descentralizada



Jefatura de Gabinete de Ministros
Presidencia de la Nación

HOSPITAL NACIONAL "DR. BALDOMERO SOMMER"

PRESIDENTE: Dr. Gustavo MARRONE

UNIDAD DE AUDITORÍA INTERNA

Dr. Mario MANULIS



HOSPITAL NACIONAL "DR. BALDOMERO SOMMER"

PRESIDENTE: Dr. Gustavo MARRONE

SECCIÓN DOCENCIA E INVESTIGACIÓN
Sr. Cristian VIAGGIO

SECCIÓN PROGRAMÁTICA
Sra. Alicia Bárbara SZYBISZ

HOSPITAL NACIONAL "DR. BALDOMERO SOMMER"

PRESIDENTE: Dr. Gustavo MARRONE

**DIRECCIÓN DE
SERVICIOS TÉCNICOS**
Dr. Ezequiel GARCÍA

**DEPTO. DE
SERVICIO SOCIAL**
Lic. Mónica PESTAÑA

**DEPTO. DE
ENFERMERÍA**
Lic. Héctor SANTA CRUZ

HOSPITAL NACIONAL "DR. BALDOMERO SOMMER"
PRESIDENTE: Dr. Gustavo MARRONE

**DIRECCIÓN DE ATENCIÓN MÉDICA,
DIAGNÓSTICO Y TRATAM.**
Dr. H. César RODRÍGUEZ

COORDINACIÓN PROFESIONAL

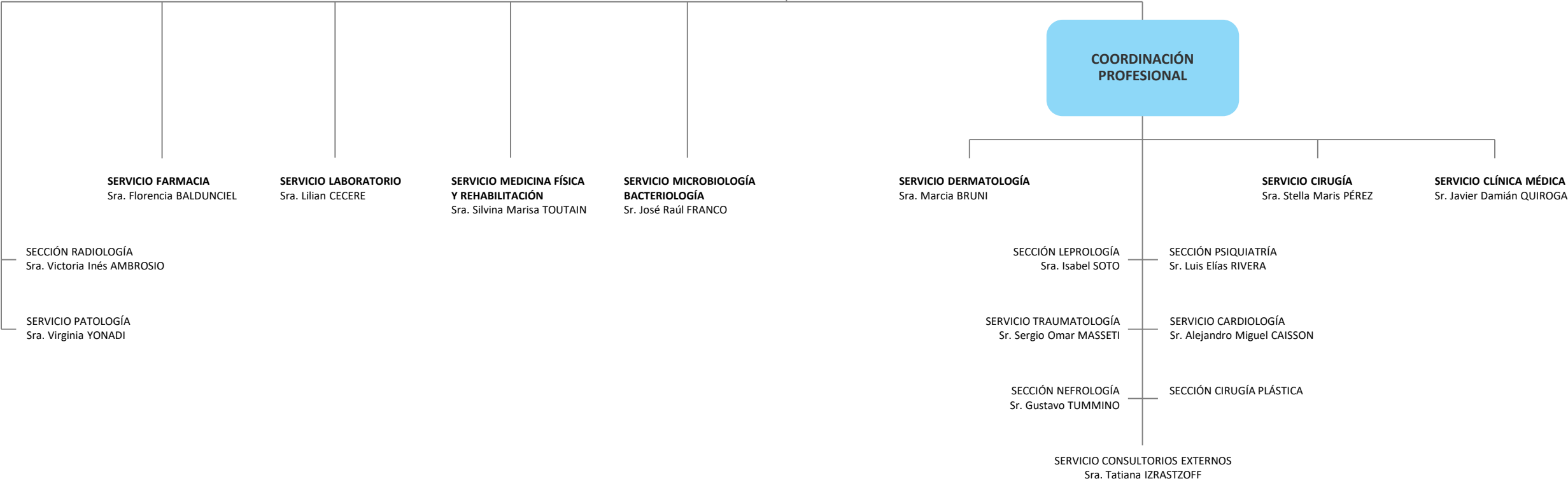

HOSPITAL NACIONAL "DR. BALDOMERO SOMMER"

PRESIDENTE: Dr. Gustavo MARRONE

**DIRECCIÓN DE
ADMIN. CONTABLE,
MANTENIMIENTO
Y SERV. GRALES.**
Lic. Sergio H. GLASSMAN

**DIVISIÓN MANTENIMIENTO
ZONA INTERNAC. Y PROD. "A"**
Sr. Rubén CAMARANO

**DIVISIÓN MANTENIMIENTO
ZONA INTERNAC. Y PROD. "B"**
Sr. Daniel Fernando BORGOGNONE

DIVISIÓN PATRIMONIO
Sr. Carlos Alberto GÓMEZ

DIVISIÓN DESPACHO
Sr. Mariano SACRISTÁN

DIVISIÓN TESORERÍA
Sra. Rosana Marcela LEPERA

DEPTO. DE CONTABILIDAD
C.P.N Mónica BELLAGAMBA

DEPTO. DE ESTADÍSTICA
Sra. Elena REY

**DIVISIÓN ADMINISTRATIVA
ÁREA INTERNACIÓN**

**DIVISIÓN
TERMoeLECTROMECÁNICA**
Sr. Carlos Alberto VARRENTI

DIVISIÓN SUMINISTROS
Sra. Ana Laura GROSSO

**DIVISIÓN COMPRAS
Y CONTRATACIONES**
Sra. Viviana NIEVA

DIVISIÓN RRHH Y ORGANIZACIÓN
Sr. José Luis IRRAZABAL

**DIVISIÓN LIQUIDACIÓN
Y REGISTRACIONES**
Sr. Nicolás SACRISTÁN

SECCIÓN SERV. GENERALES
Sra. Sebastián RAMÍREZ

SECCIÓN USINA
Sr. José Luis GOLLO

SERVICIO PLANTA
DEPURADORA

SERVICIO AGROPECUARIA

Referencias

(EE) Cargo Extraescalafonario

(Adh) Cargo/Designación Ad Honorem

---> Apertura Extendida en Página Siguiete