

MINISTERIO DE SALUD
SECRETARÍA DE CALIDAD EN SALUD
SUBSECRETARÍA DE GESTIÓN DE SERVICIOS E INSTITUTOS

HOSPITAL NACIONAL “PROF. ALEJANDRO POSADAS”

Administración Descentralizada



MAPA DEL
ESTADO

Dirección Nacional de Diseño Organizacional
mapadelestado.jefatura.gob.ar



Jefatura de
Gabinete de Ministros
Argentina

HOSPITAL NACIONAL

“PROF. ALEJANDRO POSADAS”

INTERVENTOR: Dr. Alberto Alejandro MACEIRA

SUBINTERVENTOR: Lic. Rodrigo SAL ITURRERÍA

UNIDAD DE AUDITORÍA INTERNA

Sr. Gustavo Federico OBERTI

DG. DE ADMINISTRACIÓN Y FINANZAS
C.P.N. Fernando Pablo MAZZA

DG. DE RELACIONES INSTITUCIONALES
Dra. Norma Diana GOLDIN

DG. DE REC. HUMANOS
Lic. Alberto Pedro BOZZOLO

DG DE REDES DE SALUD
Dr. Julio César FINELLI

DG. DE SERVICIOS HOSPITALARIOS

DG DE ASISTENCIA MÉDICA
Dr. Mario Salvador PALERMO

DG DE INFRAESTRUCTURA Y EQUIPAMIENTO
C.P.N. Francisco Daniel VITALI

DPTO. SISTEMAS DE INFORMACIÓN

DPTO. LEGAL

DPTO. DE ARTICULACIÓN EN REDES

DPTO. DE PERSONAL

DPTO. COORD. E INVESTIGACIÓN

DPTO. DE ENFERMERÍA

DIV. SECRETARÍA GENERAL

**HOSPITAL NACIONAL
"PROF. ALEJANDRO POSADAS"**
INTERVENTOR: Dr. Alberto Alejandro MACEIRA
SUBINTERVENTOR: Lic. Rodrigo SAL ITURRERÍA

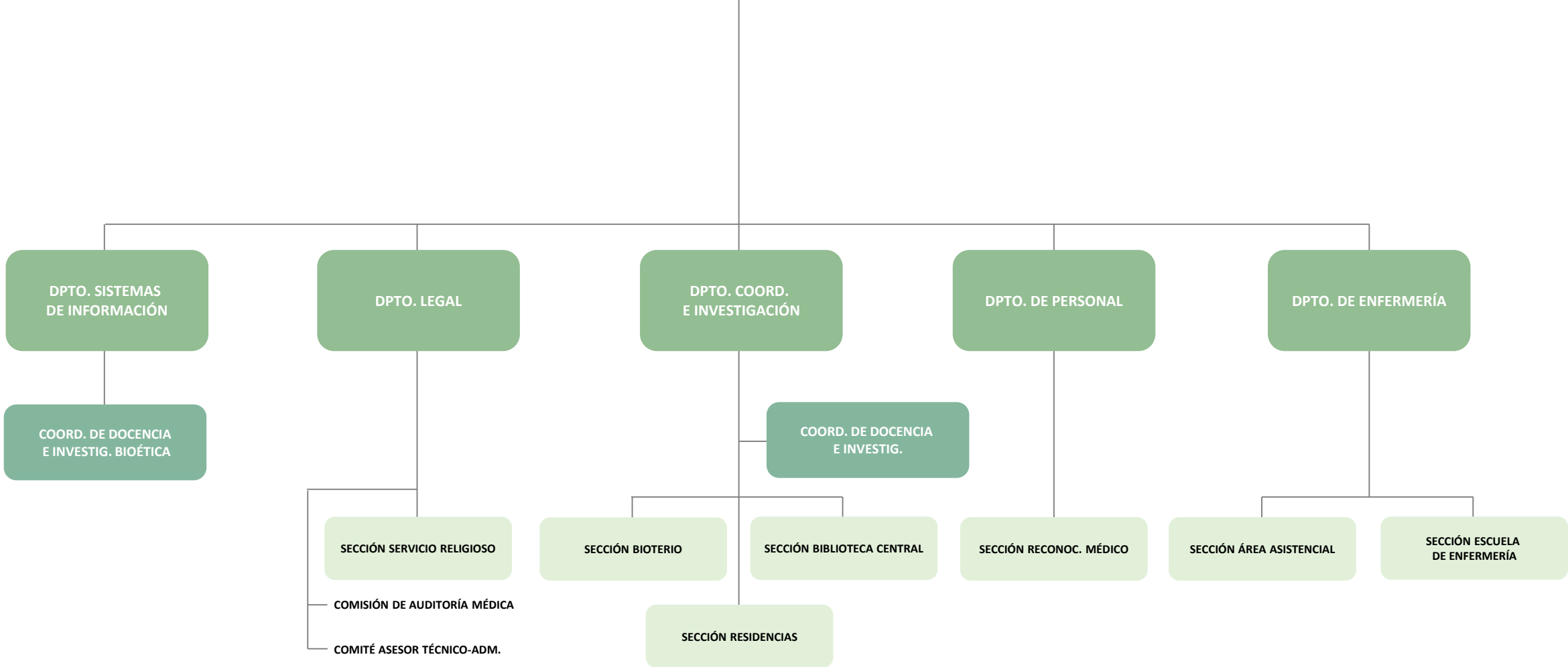

HOSPITAL NACIONAL
“PROF. ALEJANDRO POSADAS”
 INTERVENTOR: Dr. Alberto Alejandro MACEIRA
 SUBINTERVENTOR: Lic. Rodrigo SAL ITURRERÍA

DG DE ASISTENCIA MÉDICA
 Dr. Mario Salvador PALERMO

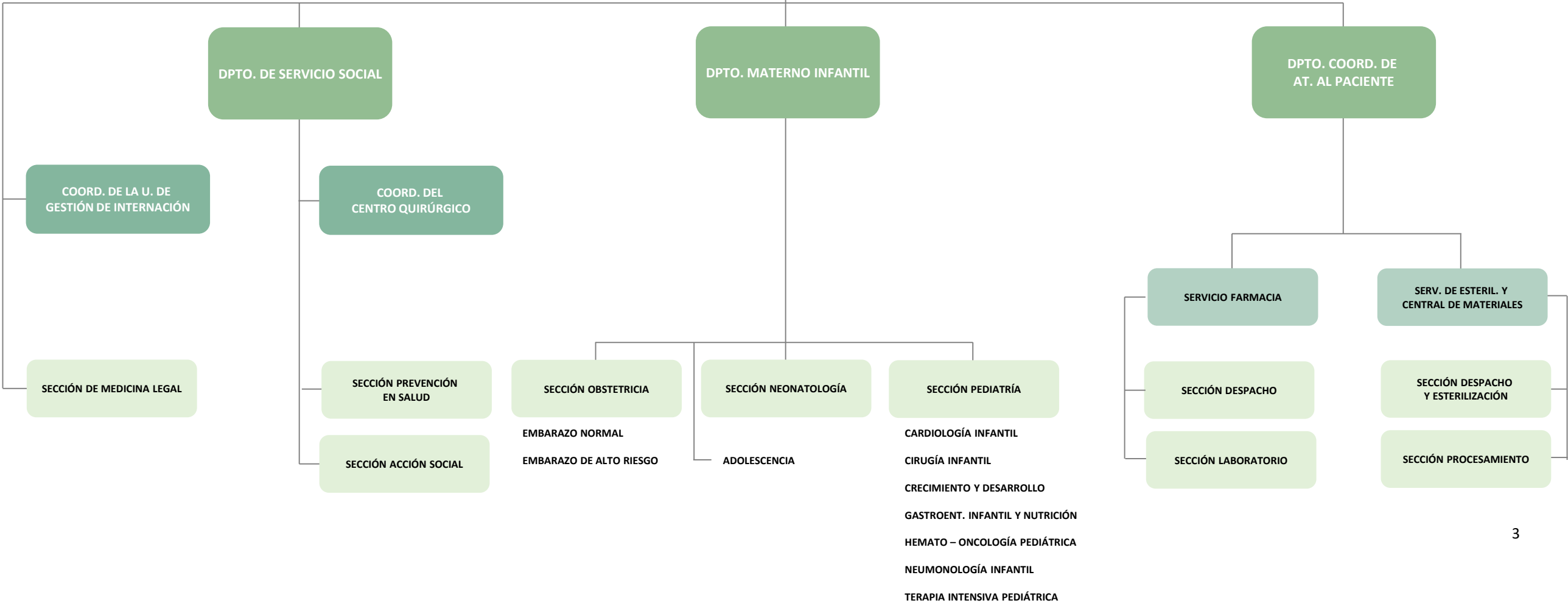

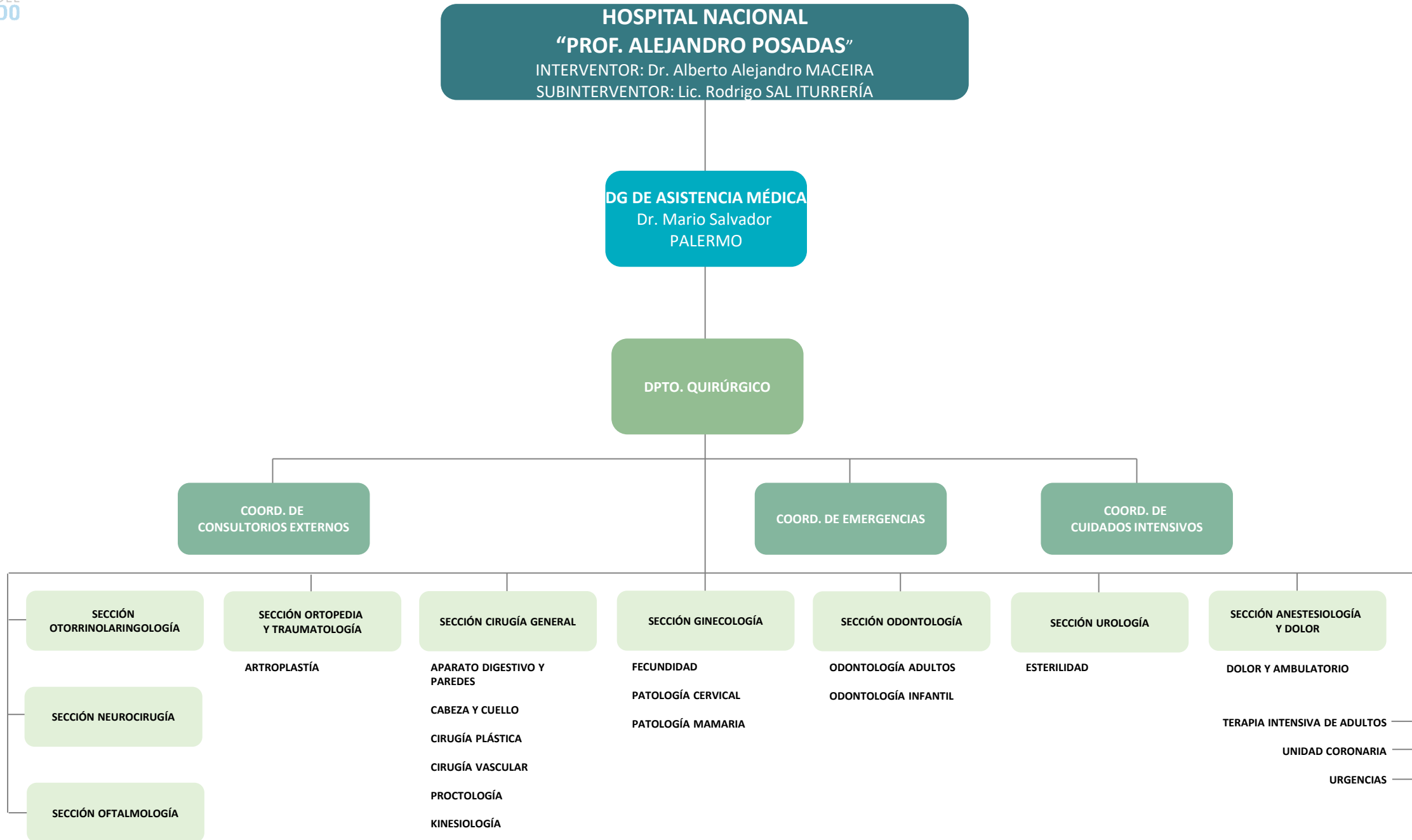

HOSPITAL NACIONAL
“PROF. ALEJANDRO POSADAS”
INTERVENTOR: Dr. Alberto Alejandro MACEIRA
SUBINTERVENTOR: Lic. Rodrigo SAL ITURRERÍA

DG DE ASISTENCIA MÉDICA
Dr. Mario Salvador PALERMO

DPTO. DE DIAGNÓSTICO Y TRATAMIENTO

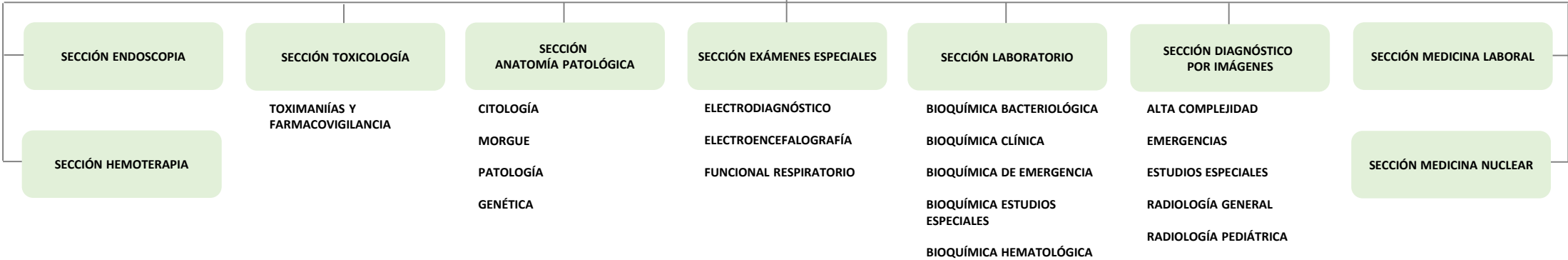

HOSPITAL NACIONAL
“PROF. ALEJANDRO POSADAS”
INTERVENTOR: Dr. Alberto Alejandro MACEIRA
SUBINTERVENTOR: Lic. Rodrigo SAL ITURRERÍA

DG DE ASISTENCIA MÉDICA
Dr. Mario Salvador PALERMO

D. DE PRESTACIONES ASISTENCIALES

DPTO. CLÍNICO

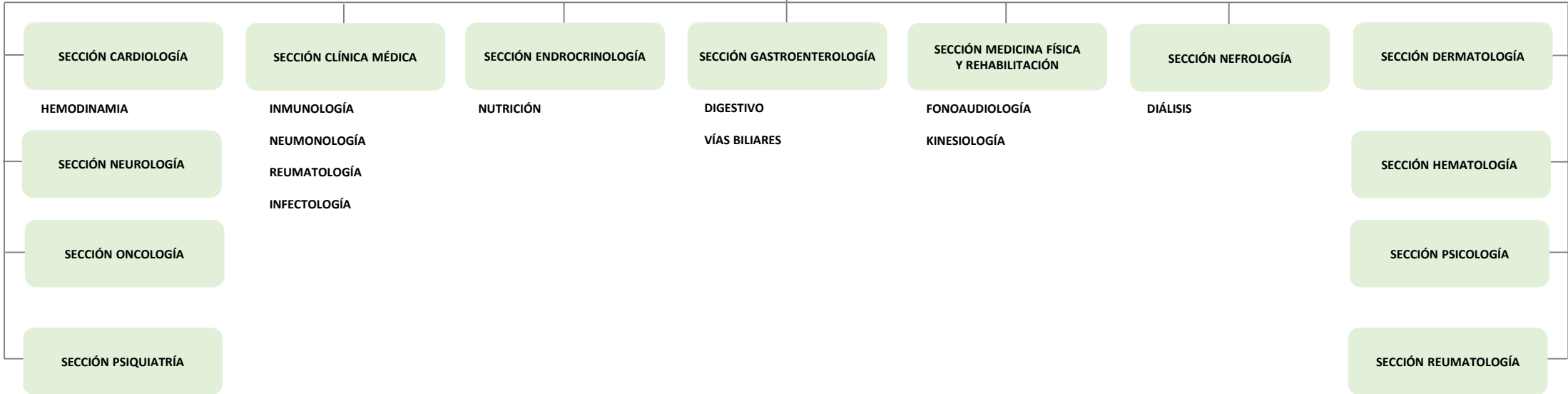

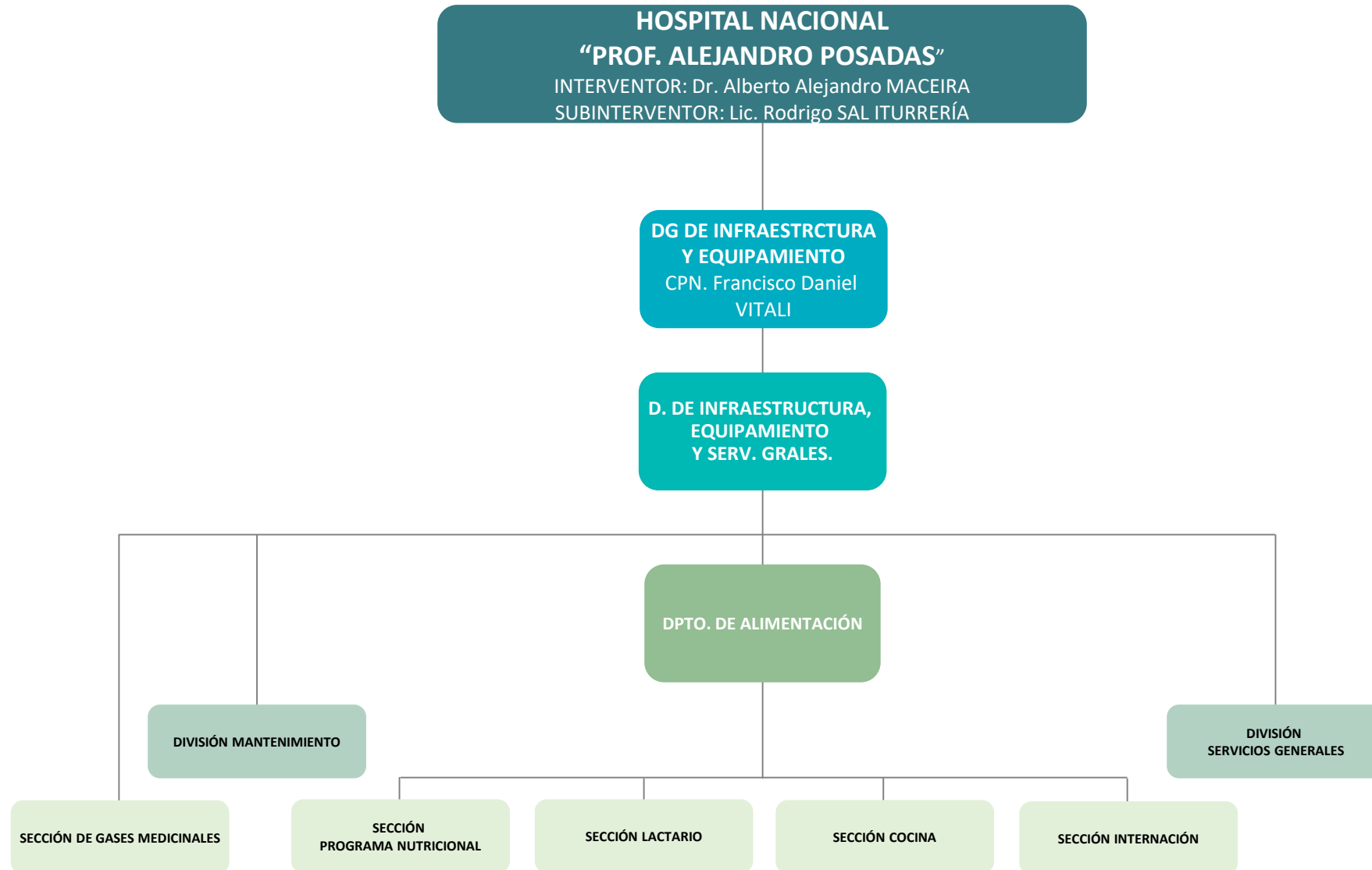

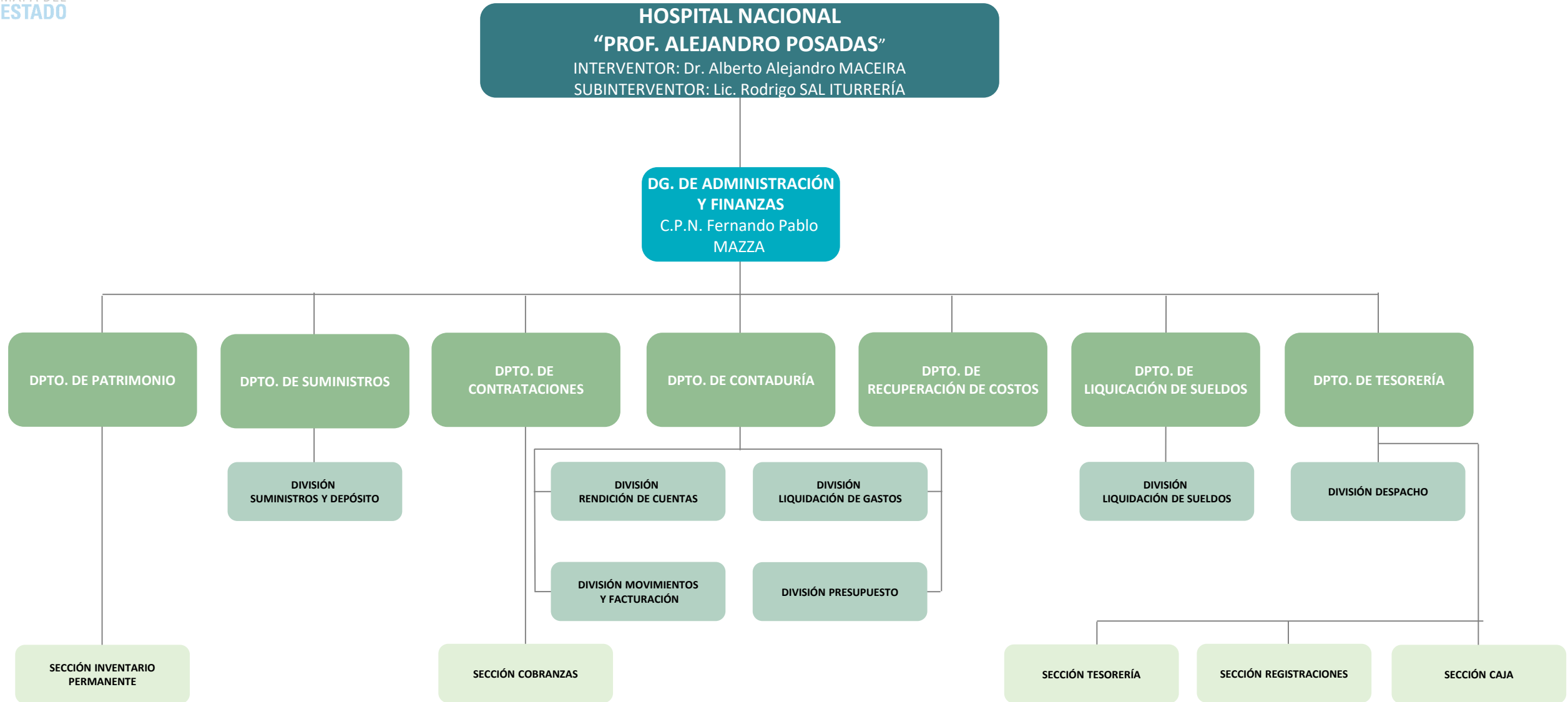

Referencias

- (d) **Administración Desconcentrada**
- (UEET) **Unidad Ejecutora Especial Temporaria**
- (AC) **A cargo**
- (EE) **Cargo Extraescalafonario**
- (Adh) **Cargo/Designación Ad Honorem**
- > **Apertura Extendida en Página Siguiente / Precedida en Página Anterior**



MAPA DEL
ESTADO

Dirección Nacional de Diseño Organizacional
mapadelestado.jefatura.gob.ar



Jefatura de
Gabinete de Ministros
Argentina