

MINISTERIO DE DESARROLLO SOCIAL

Administración Centralizada - Desconcentrada

Actualización: 22-08-2018

ESTRUCTURA ACTUALIZADA HASTA EL 05-09-2018
- PREVIA A LA CONFORMACIÓN MINISTERIAL VIGENTE -



Jefatura de Gabinete de Ministros
Presidencia de la Nación

MINISTERIO DE DESARROLLO SOCIAL
Dra. Carolina STANLEY

UNIDAD DE AUDITORÍA INTERNA
Dr. Roberto E. PADILLA (EE)

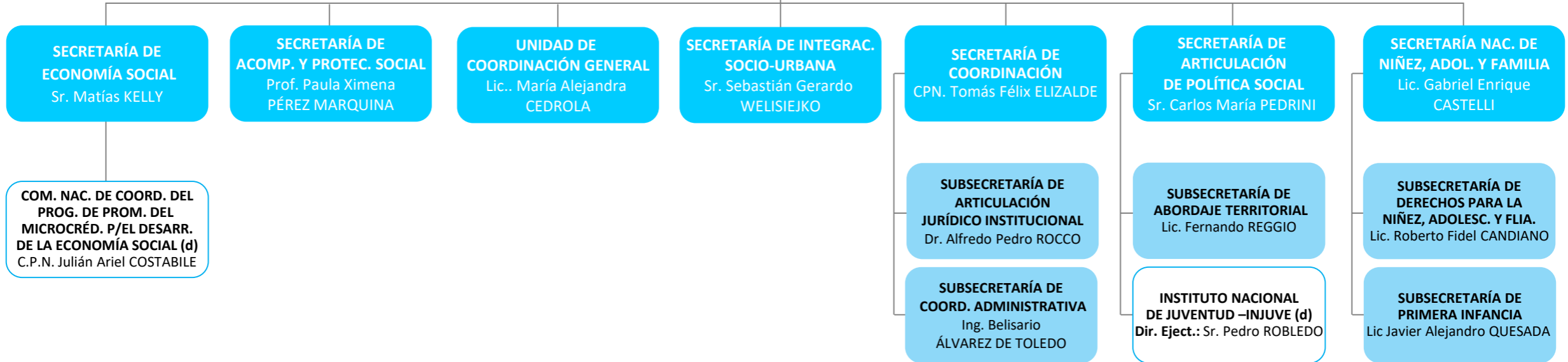

Administración Descentralizada

INST. NAC. DE ASOCIATIVISMO Y ECONOMÍA SOCIAL
INST. NAC. DE LAS MUJERES

MINISTERIO DE DESARROLLO SOCIAL
Dra. Carolina STANLEY

**UNIDAD DE
AUDITORÍA INTERNA**
Dr. Roberto E. PADILLA (EE)

**AUDITORÍA ADJUNTA
CONTABLE Y LEGAL**
C.P.N. Lorena Martha GARZILLI

**AUDITORÍA ADJUNTA DE
COORD., ESTRAT. Y PLANES**
Dr. Esteban RUIZ MARTÍNEZ

**AUDITORÍA ADJUNTA DE
NIÑEZ, ADOL. Y FAMILIA**
Dr. Félix Gervasio BIALET

**AUDITORÍA ADJUNTA
OPERACIONAL**
Lic. Roberto Conrado GHETTI

MINISTERIO DE DESARROLLO SOCIAL
Dra. Carolina STANLEY

UNIDAD DE COORDINACIÓN GENERAL
Lic. María Alejandra CEDROLA

DN. DE RESP. SOCIAL PARA EL DESARROLLO SOSTENIBLE
Prof. Victoria MORALES GORLERI

COORD. DE INVERSIÓN SOCIAL PRIVADA
Sr. Francisco Miguel VILA

COORD. DE CEREMONIAL Y PROT
D. Gráf. Vanina Alejandra RECALT
COORD. DE GESTIÓN MINISTERIAL
Sra. Lucía KILMURRY
COORD. DE PLANIFICACIÓN

COORD. DE REL. INSTITUCIONALES
Sra. Emilia FRIGERIO
COORD. OPERATIVA
Dr. Guillermo Aldo HAIUK

COORD. DE ENLACE LEGISLAT.
Sra. Carla Daniela COSTAGLIOLA
COORD. DE GESTIÓN SOCIAL
Lic. Ana Carolina MURIEL

COORD. DE PRENSA Y COMUNIC.
Sr. Matías Enrique CROTTO
COORD. DE SEGUIMIENTO DE SITUACIONES SOCIALES
Lic. Sandra Verónica RYDZEWSKI

MINISTERIO DE DESARROLLO SOCIAL

Dra. Carolina STANLEY

SECRETARÍA DE COORDINACIÓN
CPN Tomás Félix ELIZALDE

SUBSECRETARÍA DE COORD. ADMINISTRATIVA
Ing. Belisario ÁLVAREZ DE TOLEDO

SUBSECRETARÍA DE ARTICULACIÓN JURÍDICO INSTITUCIONAL
Dr. Alfredo Pedro ROCCO

GRUPO DE TRABAJO DE DESARROLLO G20 (GTD)
Lic. María Monserrat SANTANDER

DG. DE RECURSOS HUMANOS
Dra. Marta A. NOVOA

D. DE DESARROLLO P/LA GESTIÓN DE PERSONAS
Lic. Fabián A. MIRANDA

D. DE ADMIN. DE PERSONAL
Dr. Gustavo M. SPINAZZOLA

COORD. DE LIQUIDAC. DE HABERES
Sr. Juan Facundo del VALLE
COORD. DE REG. DE PERSONAL
Sr. Daniel Antonio TATAY

D. DE DES. DE CAPACIDADES Y CARRERA ADMIN.
Lic. María CASTILLO FONT

COORD. DE DESARROLLO DE CAPACIDADES
Lic. Silvia Elvira MENÉNDEZ
COORD. DE DESARROLLO DE CARRERA ADMINISTRATIVA
Lic. Daniela Mariana APREA

DG. DE PROY. ESPECIALES Y COOP. INTERNACIONAL
Lic. Santiago SUEIRO

D. ADMINISTRACIÓN FINANCIERA Y PRESUPUEST.
Lic. Silvia Mabel MUCCI

D. DE GESTIÓN Y MONIT. DE PROG. Y PROY. SECTORIALES Y ESPEC.
Lic. Brenda Soledad PIETRACCONE

D. DE PATRIMONIO
Sr. Marcelo Hernán DIAZ BONILLA

COORD. DE INFRAEST. EDILICIA Y MANTEN. DE CENTROS SOCIO-RECREATIVOS
Arq. Ana Silvia ETCHEVERRY

COORD. DE SERVICIOS GENERALES
Sr. Héctor Alberto MANGIERI

D. DE SERV. DIGITALES INF. Y DE TELECOMUNICACIONES
Sr José E. SASTRE CROSA

COORD. DE INFRAEST. DIGITAL
Sr. Leonardo Fabián SARDA

COORD. DE SERVC. TÉC., INSUMOS Y MANTENIMIENTO INFORMÁTICO

DG. DE ADMINISTRACIÓN
CPN. María Eugenia BERECIARTUA

COORD. DE RENDIC. DE CUENTAS
Lic. Verónica Alejandra SAMPINI

COORD. DE TESORERÍA
Lic. Natalia Denise CALVO TRIPODI

COORD. DE PROC. Y LIQUIDACIÓN DE AP. P/LA INCLUSIÓN SOCIAL
C.P.N. Leticia JAUREGUI

D. DE CONTABILIDAD
Lic. Samanta Ivana SILVA

D. DE PROGRAMACIÓN Y EJECUCIÓN PRESUP.
C.P.N. José Alberto FERNÁNDEZ

D. DE COMPRAS Y CONTRATACIONES
Dra. Cecilia Beatriz ROSSOTTI

COORD. DE COMPRAS
CPN. Alfredo Andrés GAUDINO

DG. DE ASUNTOS JURÍDICOS
Dr. Sebastián VALENTINO

D. ASUNTOS JUDICIALES
Dra. María Belén MARCOLLI

D. ASUNTOS LEGALES
Dr. Diego Hernán NEGNEVITZKY

D. ASUNTOS NORMATIVOS Y CONVENIOS
Dr. Agustín BIANCHI

D. DE SUMARIOS
Dr. Gustavo E. DALESIO

D. DE REGISTROS JURISDICCIONALES
Dr. Juan José JORBA

COORD. DE SEGUIM. DE PROGRAMAS
Sra. Patricia M. MASOLINI

COORD. DE ASUNTOS ADMIN. Y CONVENIOS
Sra. Vanina Noelia GOYANES

MINISTERIO DE DESARROLLO SOCIAL

Dra. Carolina STANLEY

SECRETARÍA DE ECONOMÍA SOCIAL
Sr. Matías KELLY

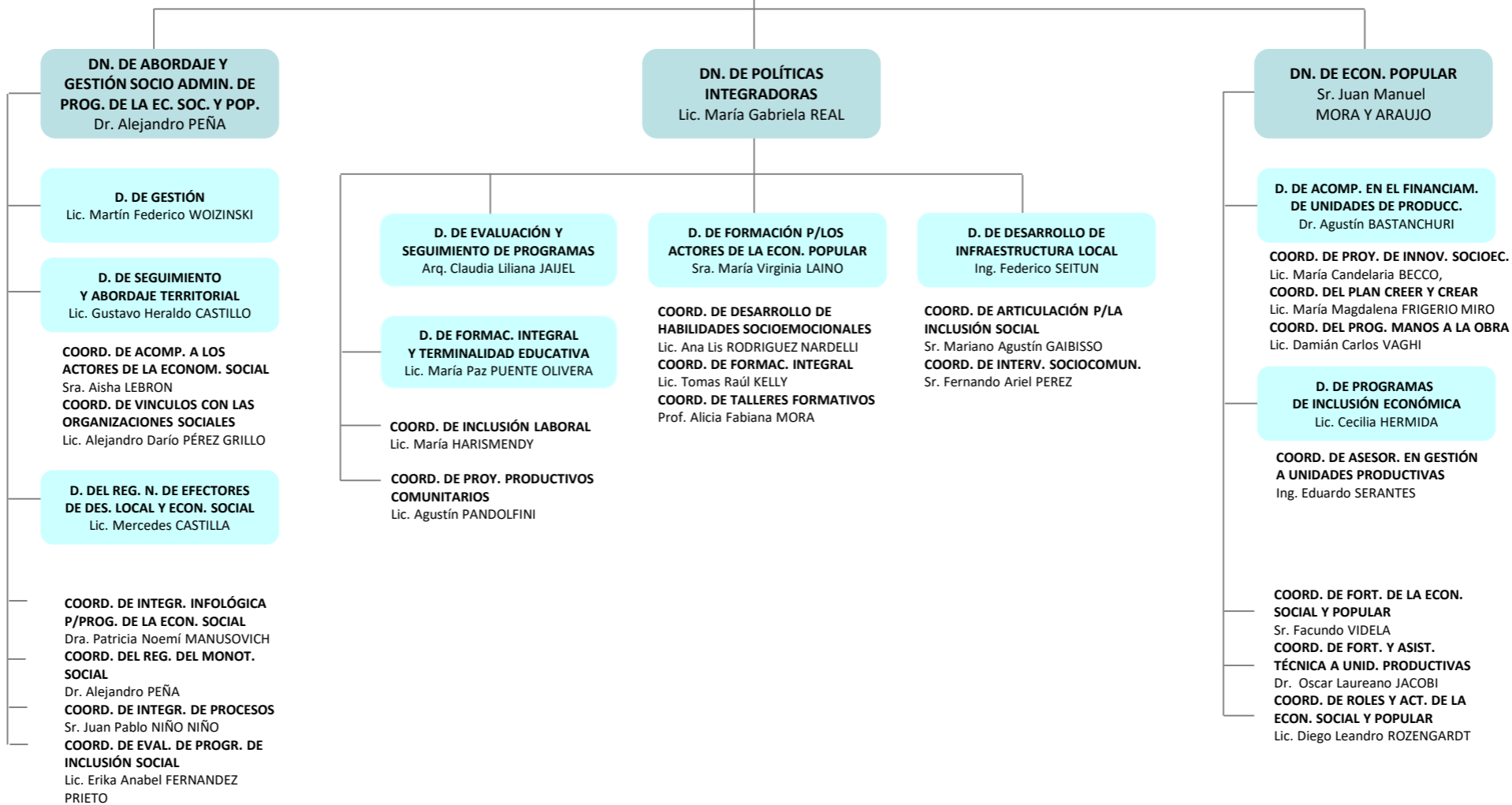

MINISTERIO DE DESARROLLO SOCIAL

Dra. Carolina STANLEY

SECRETARÍA DE
ARTICULACIÓN
DE POLÍT. SOCIAL
Sr. Carlos María PEDRINI

SUBSECRETARÍA DE
ABORDAJE
TERRITORIAL
Lic. Fernando REGGIO

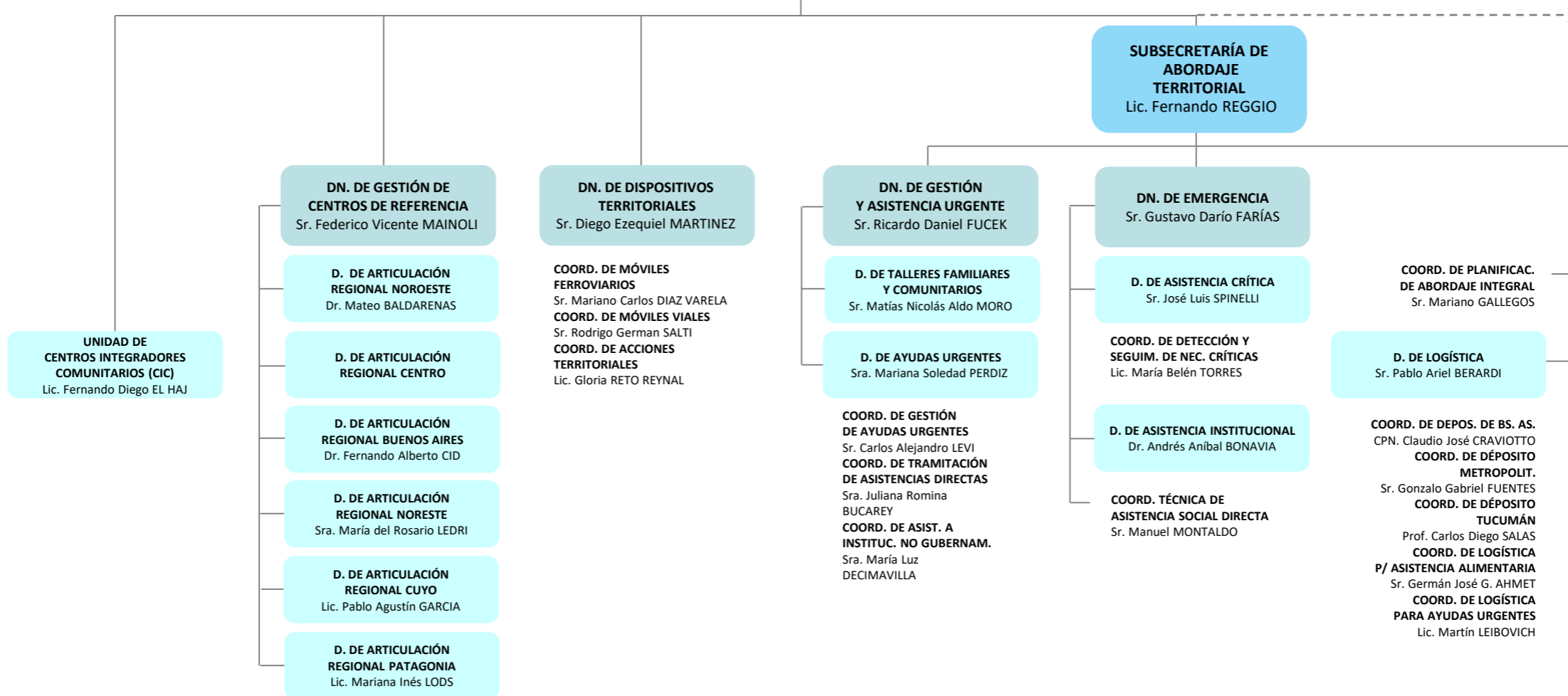

MINISTERIO DE DESARROLLO SOCIAL
Dra. Carolina STANLEY

SECRETARÍA DE ARTICULACIÓN DE POLÍT. SOCIAL
Sr. Carlos María PEDRINI

INSTITUTO NACIONAL DE JUVENTUD –INJUVE (d)
Dir. Eject.: Sr. Pedro ROBLEDO

DN. INTERMINISTERIAL DE JUVENTUD
Sr. Donato Erico BELLI

D. FEDERAL DE PROYECTOS PRODUCTIVOS
Lic. Adriana Cintia CACERES

D. FEDERAL DE ORGANIZACIÓN COMUNITARIA
Lic. Natalia HERBST

D. FEDERAL DE INCLUSIÓN JOVEN
Lic. Camila CRESCIMBENI

COORD. DE ACTORES TERRITORIALES

Sr. Benjamin Horacio WILLIAMS

COORD. DE PROGR. JOVEN

Sr. Máximo GIUSTO

MINISTERIO DE DESARROLLO SOCIAL
Dra. Carolina STANLEY

**SECRETARÍA DE
ACOMP. Y PROTEC. SOCIAL**
Prof. Paula Ximena
PÉREZ MARQUINA

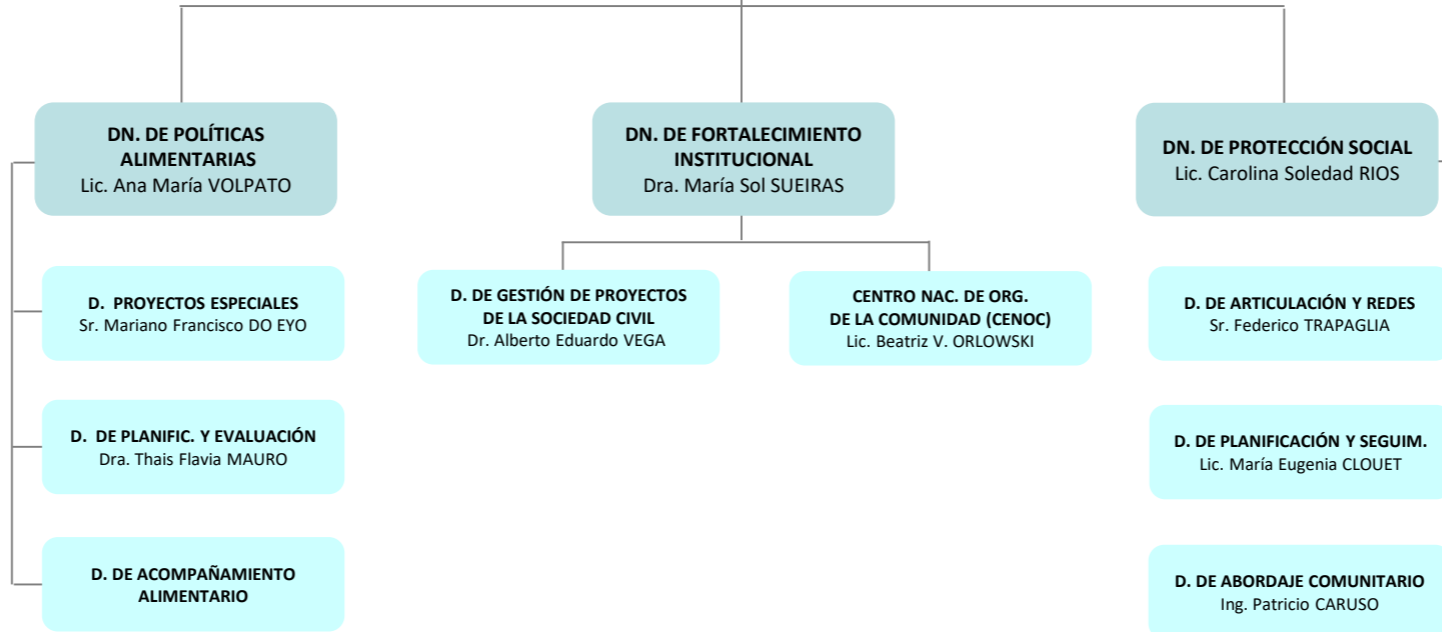

MINISTERIO DE DESARROLLO SOCIAL
Dra. Carolina STANLEY

SECRETARÍA NAC. DE NIÑEZ, ADOL. Y FAMILIA
Lic. Gabriel Enrique CASTELLI

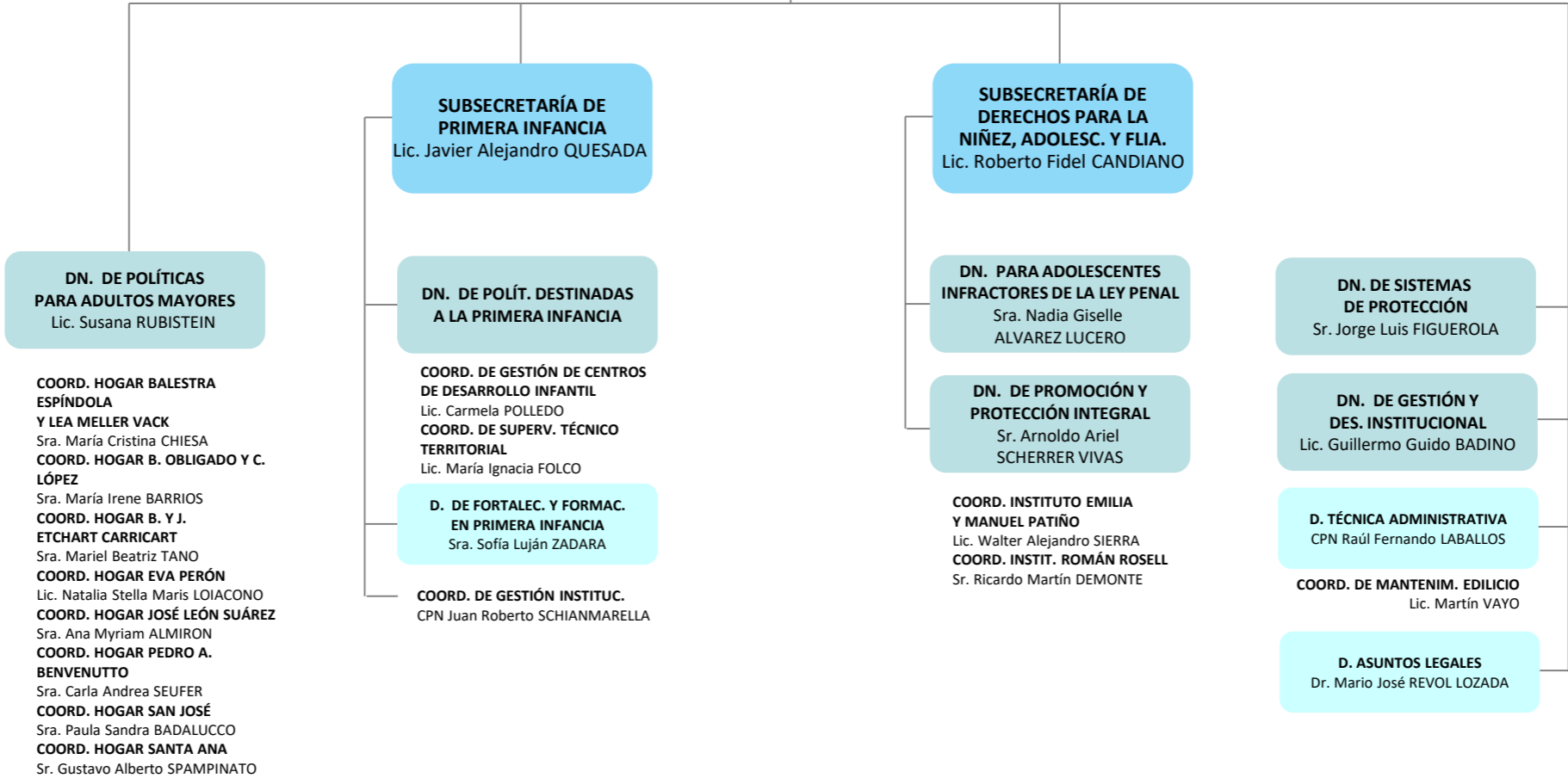

MINISTERIO DE DESARROLLO SOCIAL
Dra. Carolina STANLEY

**SECRETARÍA DE INTEGRAC.
SOCIO-URBANA**
Sr. Sebastián Gerardo
WELISIEJKO

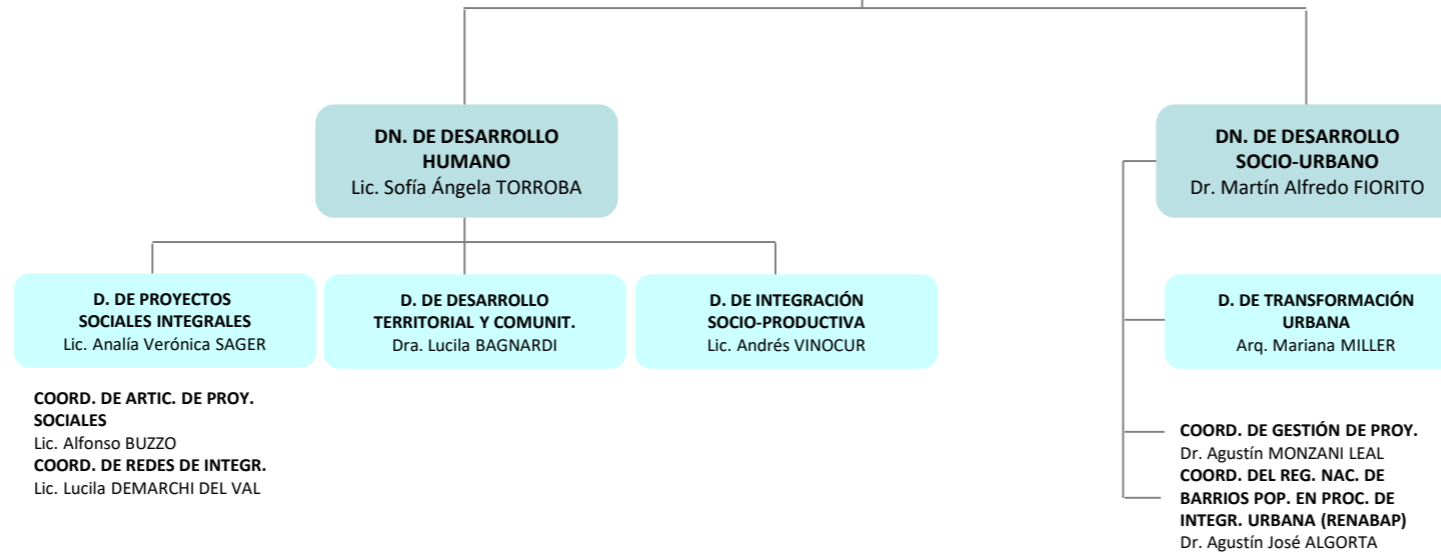

Referencias

- (d) ADMINISTRACIÓN DESCONCENTRADA
- (EE) CARGO EXTRAESCALAFONARIO
- (Adh) CARGO/DESIGNACIÓN AD HONOREM
- > APERTURA EXTENDIDA EN PÁGINA SIGUIENTE