

MINISTERIO DE TRANSPORTE

# DESARROLLO DE CAPITAL HUMANO FERROVIARIO

Sociedad Anónima con Participación Estatal Mayoritaria



MAPA DEL  
ESTADO

Dirección Nacional de Diseño Organizacional  
[mapadelestado.jefatura.gob.ar](http://mapadelestado.jefatura.gob.ar)



Jefatura de  
Gabinete de Ministros  
Argentina

# DESARROLLO DE CAPITAL HUMANO FERROVIARIO

Presidente: Sr. Damián CONTRERAS  
Vicepresidente: Sr. Edgardo Mario RANERO

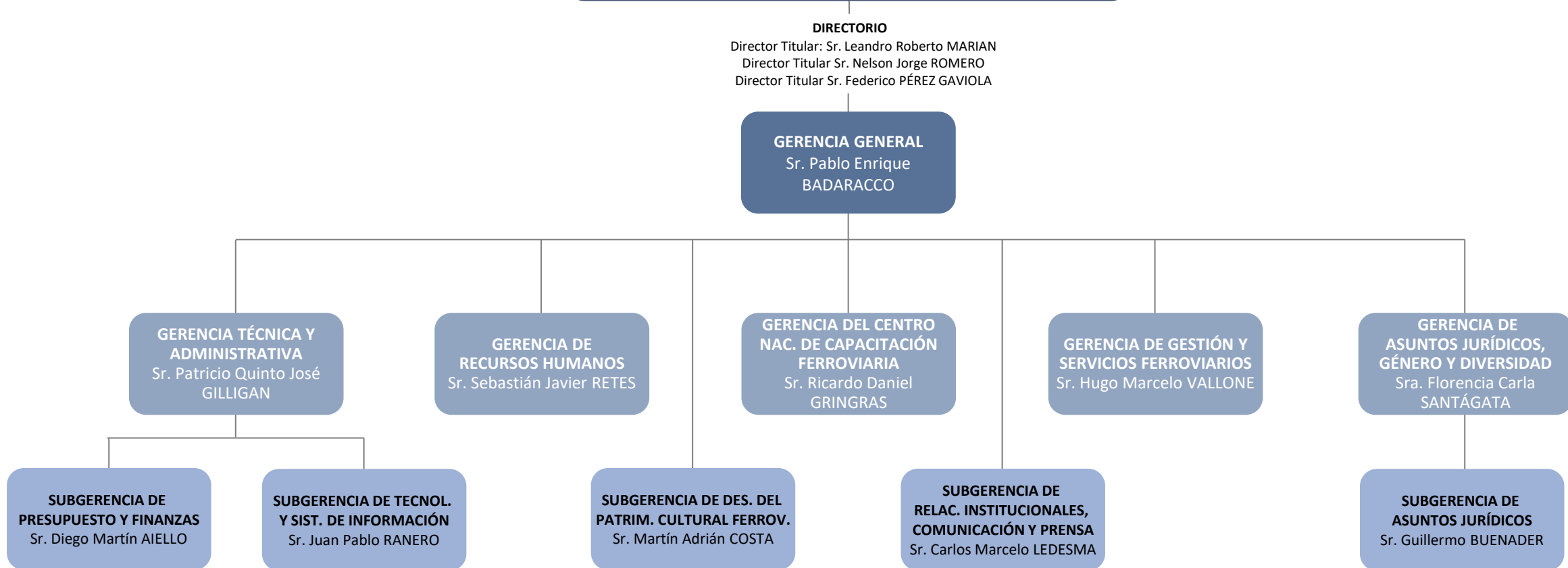

# Referencias

- (d) **Administración Desconcentrada**
- (UEET) **Unidad Ejecutora Especial Temporaria**
- (AC) **A cargo**
- (CFN) **Cargo Fuera de Nivel**
- (Adh) **Cargo/Designación Ad Honorem**
- > **Apertura Extendida en Página Siguiete / Precedida en Página Anterior**

**DESARROLLO DE CAPITAL HUMANO FERROVIARIO, Sociedad Anónima.**