

MINISTERIO DE DESARROLLO PRODUCTIVO
SECRETARÍA ENERGÍA

COMISIÓN NACIONAL DE ENERGÍA ATÓMICA (CNEA)

Administración Descentralizada



MAPA DEL
ESTADO

Dirección Nacional de Diseño Organizacional
mapadelestado.jefatura.gob.ar



Jefatura de
Gabinete de Ministros
Argentina

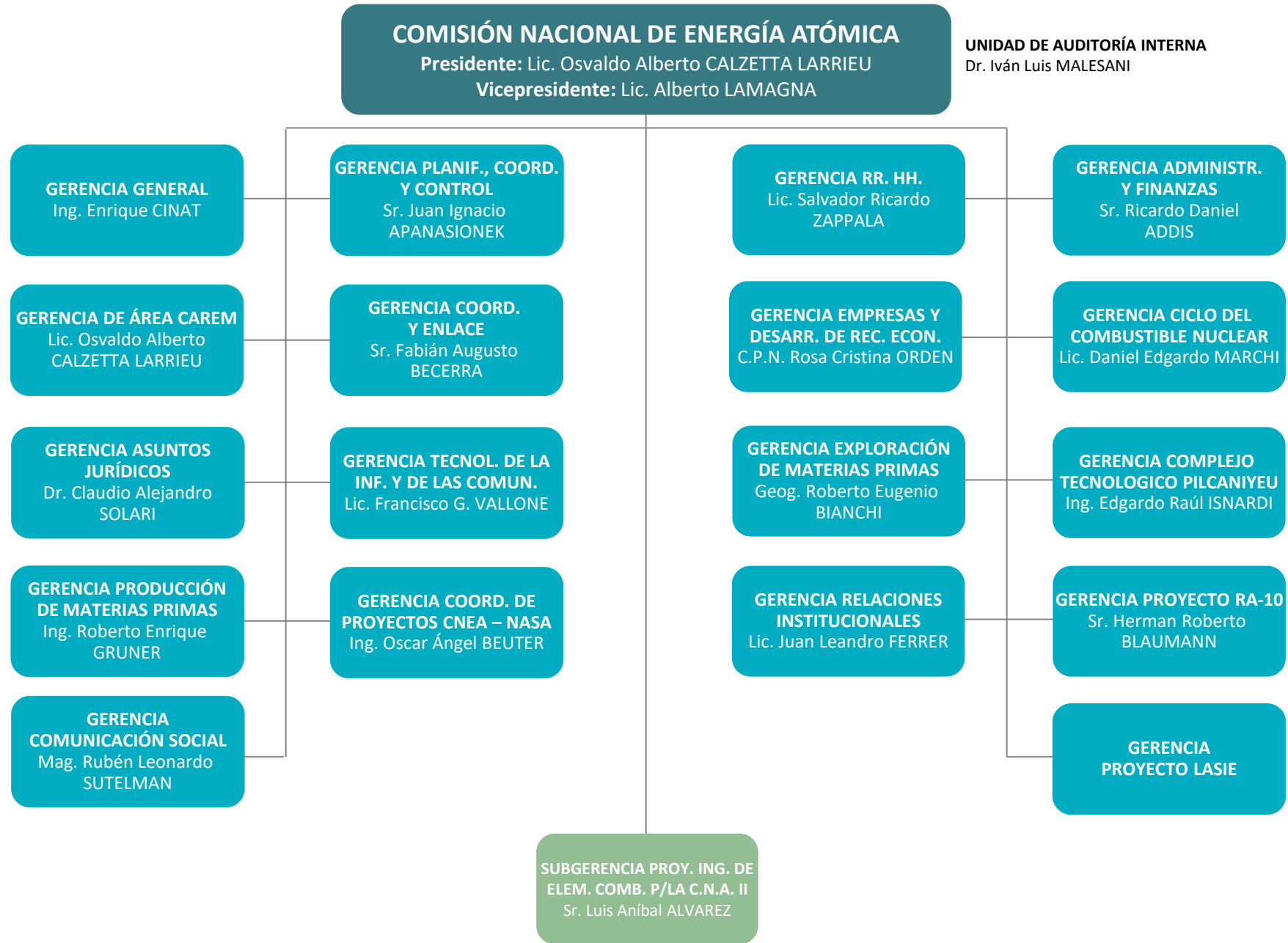

COMISIÓN NACIONAL DE ENERGÍA ATÓMICA

Presidente: Lic. Osvaldo Alberto CALZETTA LARRIEU

Vicepresidente: Lic. Alberto LAMAGNA

UNIDAD DE AUDITORÍA INTERNA
Dr. Iván Luis MALESANI

SUBGERENCIA AUDITORÍA
DE SISTEMAS
Comp. Cient. Alicia Noemí ROMANO

SUBGERENCIA AUD. OPERACIONAL
Y DE LA GESTIÓN AMBIENTAL
Lic. Carlos Alberto CORREA

SUBGERENCIA AUDITORÍA
LEGAL

SUBGERENCIA AUDITORÍA
CONTABLE Y FINANCIERA
C.P.N. Eduardo Rodolfo REYNOSO

SUBGERENCIA AUDITORÍA
PRESUPUESTARIA Y PATRIMONIAL
Sra. Silvia Inés ZARIQUIEGUI

DPTO. COORDINACIÓN
TÉCNICO-ADMINISTRATIVO
Y DESPACHO
Sra. Claudia Elisabet GÓMEZ

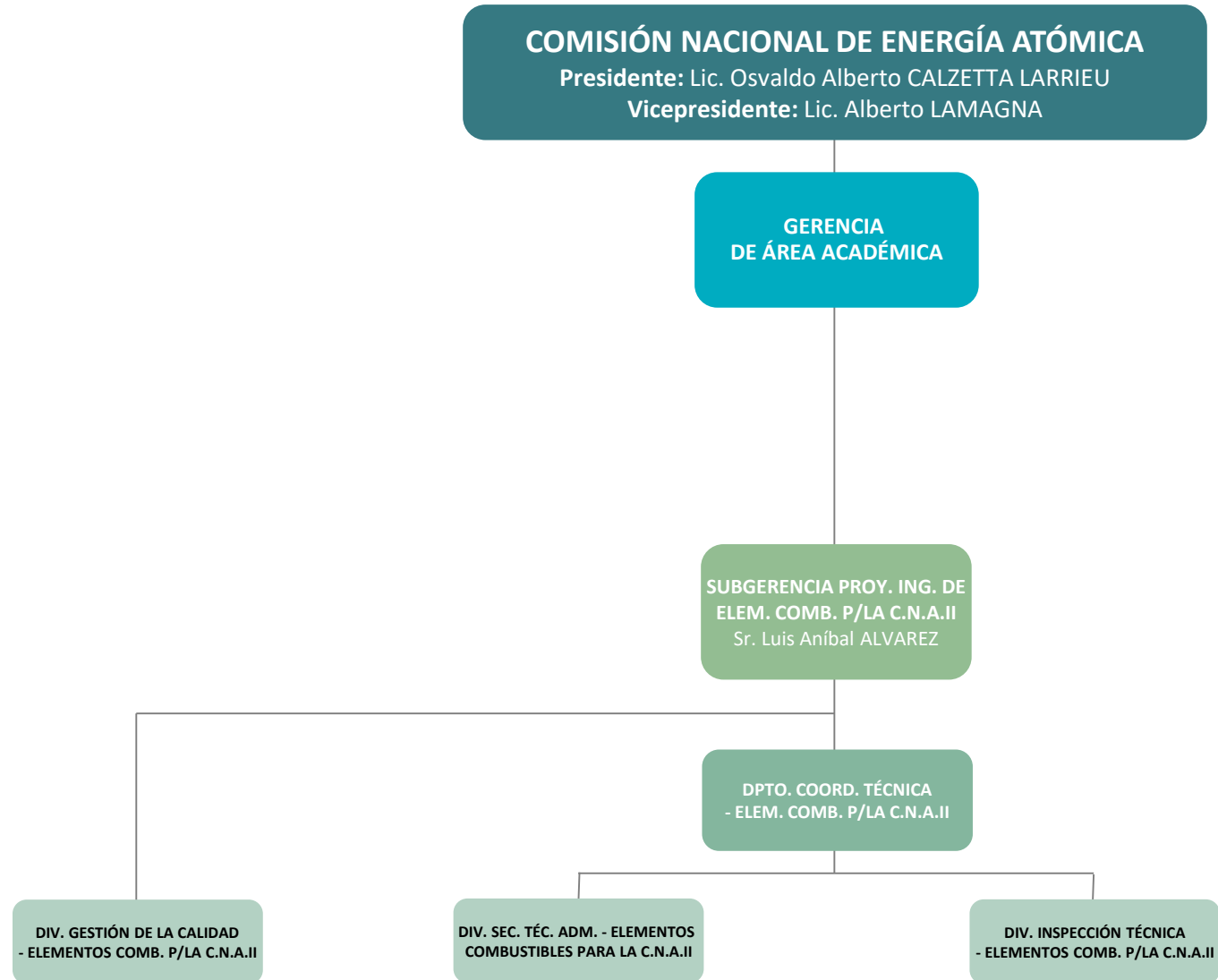

COMISIÓN NACIONAL DE ENERGÍA ATÓMICA

Presidente: Lic. Osvaldo Alberto CALZETTA LARRIEU

Vicepresidente: Lic. Alberto LAMAGNA

GERENCIA PROYECTO RA-10
Sr. Herman Roberto
BLAUMANN

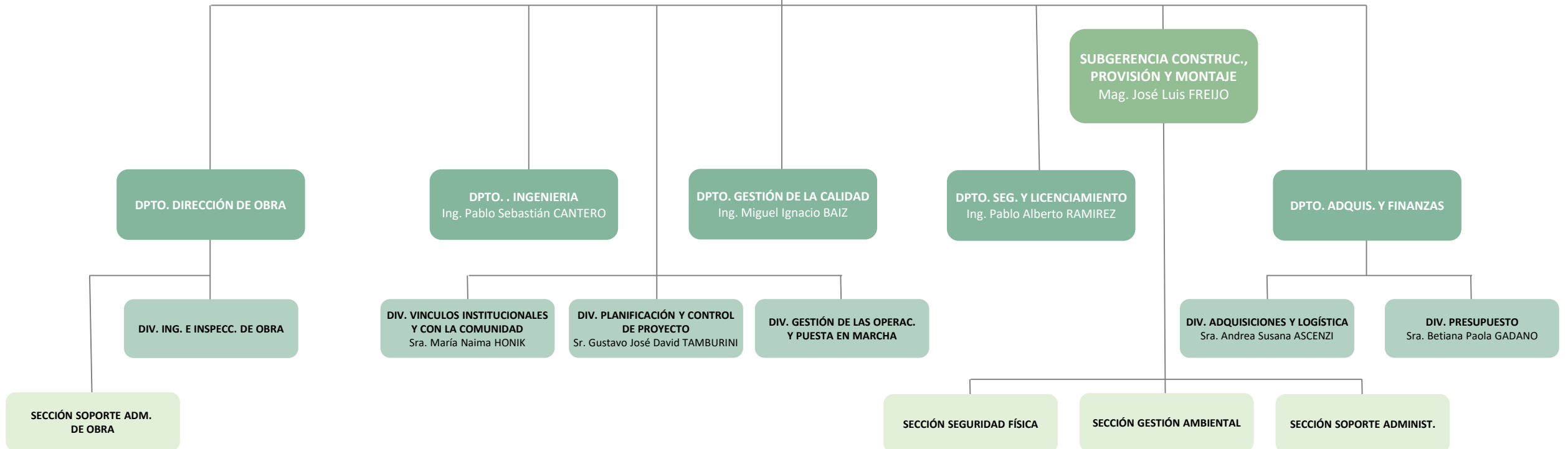

COMISIÓN NACIONAL DE ENERGÍA ATÓMICA

Presidente: Lic. Osvaldo Alberto CALZETTA LARRIEU

Vicepresidente: Lic. Alberto LAMAGNA

GERENCIA COORD. DE PROYECTOS CNEA – NASA
Ing. Oscar Ángel BEUTER

DPTO. ASISTENCIA EVALUAC. Y DESARROLLOS TECNOLÓGICOS
Ing. Martín Hernán MARCHENA

DPTO. CONTROL DE ASISTENCIAS Y PROVISIONES
Ing. Juan Manuel RANALLI

DIV. ASIST. PROFESIONALES A NASA
Sr. Esteban Leandro PIZZICHINI

DIV. INGENIERÍA Y PROVISIONES
Sr. Carlos Esteban LURASCHI

DIV. EVALUACIÓN Y ACTUALIZACIÓN TECNOLÓGICA
Sr. Elvio Eduardo ANTONACCIO

DIV. ADMINISTRACIÓN
Sr. Leonardo Adrián ROACH

DIV. GARANTÍA DE CALIDAD

DIV. TRANSF. A DE TECNOLOGÍA
Sra. Isabel ABRIL

DIV. CONTROL TÉCNICO
Sr. Luis Alberto CASAIS

SECCIÓN ASISTENCIA DE ESPECIALISTAS A LAS CENTRALES
Sr. Gustavo Alberto CALIGIURI

SECCIÓN SEGURIDAD Y SOPORTE AL LICENCIAMIENTO

SECCIÓN INSTAL. EXISTENTES Y NUEVAS
Sr. Pablo José BRENNA

SECCIÓN PROCESOS Y SISTEMAS
Sr. Jorge Ricardo ZORRILLA

SECCIÓN SEGURIDAD INDUSTRIAL
Sr. Antonio RODRIGUEZ

COMISIÓN NACIONAL DE ENERGÍA ATÓMICA

Presidente: Lic. Osvaldo Alberto CALZETTA LARRIEU

Vicepresidente: Lic. Alberto LAMAGNA

GERENCIA EXPLORACIÓN DE MATERIAS PRIMAS
Geog. Roberto Eugenio BIANCHI

DPTO. ASIST. TÉCNICA CÓRDOBA
Sr. Antonio Bartolomé GRASSO

DPTO. ADMINIST. Y CONTROL DE GESTIÓN
Sra. María Adriana PALOMEQUE

DIV. INTENDENCIA
Sr. Héctor Hugo VIVAS

DIV. SEGUIMIENTO DE LA PRODUCCIÓN
Sr. Luis Eduardo LÓPEZ

DIV. GEOLOGÍA DE URANIO
Sra. Fanny Carina BELLO

DIV. PROGRAMACIÓN PRESUPUESTARIA
Sra. Mercedes Carolina REY

SECCIÓN SERVICIOS
Sr. Oscar Alfredo MIRANDA

SECCIÓN LOGÍSTICA
Sr. Martín Oscar VARAYUD

SECCIÓN DEPÓSITO, ALMACENES Y CONTROL PATRIMONIAL
Sra. Julieta Analía GRASSO

SECCIÓN LABORATORIO

SECCIÓN LIQUIDACIÓN Y LICITACIONES

SECCIÓN DOCUMENTACIÓN LEGAL Y PATRIMONIAL

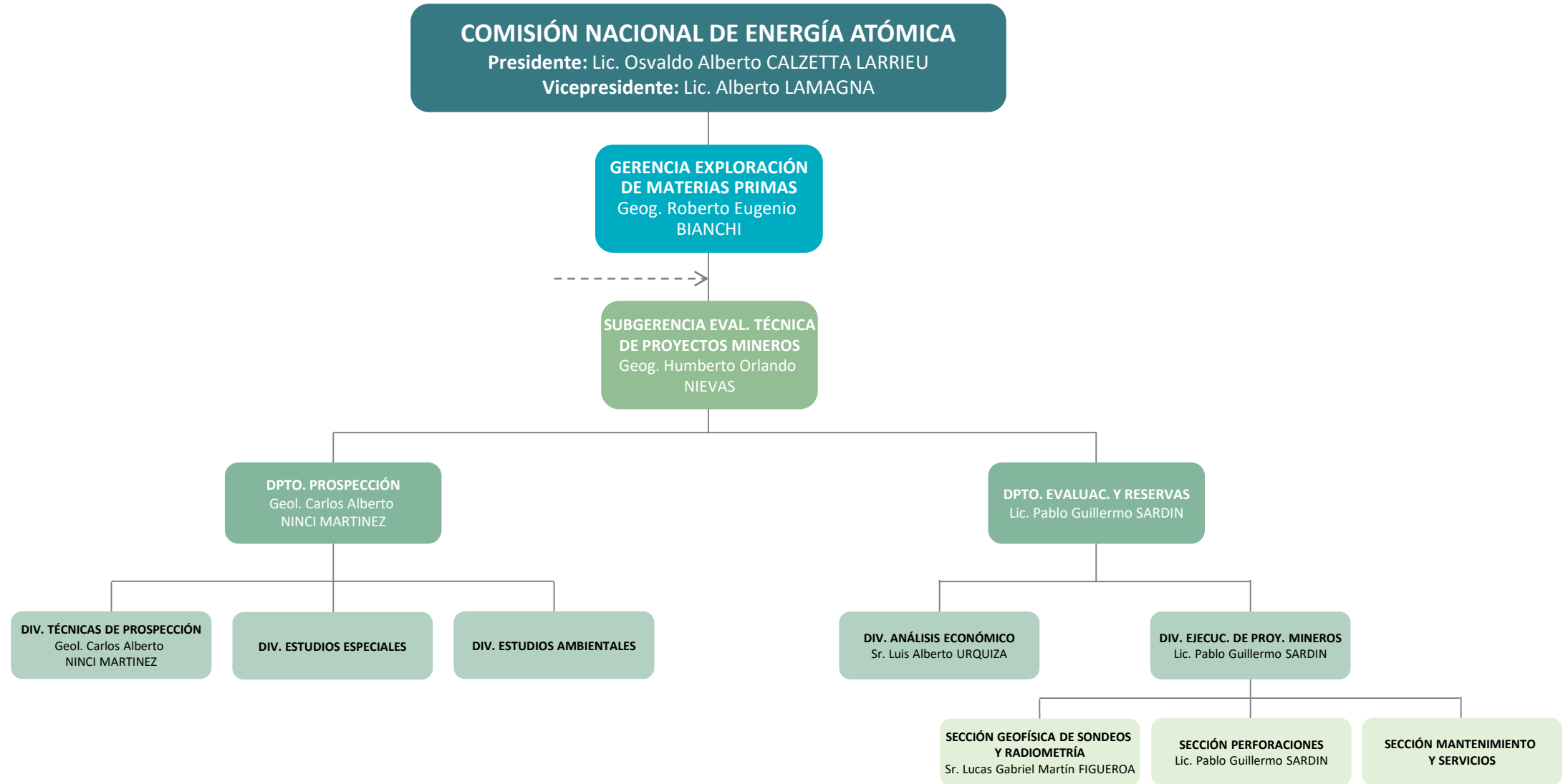

COMISIÓN NACIONAL DE ENERGÍA ATÓMICA

Presidente: Lic. Osvaldo Alberto CALZETTA LARRIEU

Vicepresidente: Lic. Alberto LAMAGNA

GERENCIA EXPLORACIÓN DE MATERIAS PRIMAS
Geog. Roberto Eugenio BIANCHI

SUBGERENCIA REGIONAL CUYO
Sr. Julio Roberto SALVARREDI

SUBGERENCIA REGIONAL PATAGONIA
Sra. Nilda Mari MARVEGGIO

DIV. ESTUDIOS GEOLÓGICOS
Sr. Guillermo Enrique ROJAS

DIV. LABORATORIO DE GEOQUÍMICA
Sr. Ricardo Abel ORTEGA

DIV. ADMINISTRACIÓN
Sra. Carla Lourdes MEZZABOTTA

SECCIÓN COORD. PRESUPUESTARIA
Sra. Natalia Isabel KENNY GIL

SECCIÓN MANTENIMIENTO Y SERV.
Sr. Carlos Gustavo MODOLO

DIV. ESTUDIOS DE YACIENTOS

DIV. ESTUDIOS GEOLÓGICOS
Sr. Manuel Antonio PAEZ

DIV. ADMINISTRACIÓN
Sra. Nilda Mari MARVEGGIO

DIV. LOGÍSTICA DE CAMPAÑAS Y SERV.

SECCIÓN PARQUE AUTOMOTOR

SECCIÓN GEOINFORMÁTICA
Sr. Mariano Gabriel SCAGLIOTTI

SECCIÓN PERSONAL Y DESPACHO
Sra. Florencia Marcela GABRIELLI

COMISIÓN NACIONAL DE ENERGÍA ATÓMICA

Presidente: Lic. Osvaldo Alberto CALZETTA LARRIEU

Vicepresidente: Lic. Alberto LAMAGNA

GERENCIA EXPLORACIÓN
DE MATERIAS PRIMAS
Geog. Roberto Eugenio
BIANCHI

SUBGERENCIA REGIONAL
NOROESTE
Sr. Franco GUIDI

SUBGERENCIA REGIONAL
CENTRO
Sr. Juan Oscar ALVAREZ

DIV. ESTUDIOS GEOLÓGICOS
Sr. Alfredo Mario ZELAYA

DIV. ADMINISTRACIÓN
Sr. Héctor Abraham JUAREZ

DIV. ESTUDIOS GEOLÓGICOS
Sr. Francisco José PARRA

DIV. ADMINISTRACIÓN
Sra. Paola Alejandra LASTRA

SECCIÓN EXPLORACIÓN
Sr. Luis Claudio FERREIRA

SECCIÓN AMBIENTAL
Sr. José Ignacio MOLINA CASTILLO

SECCIÓN APOYO LOGÍSTICO

SECCIÓN COORD. PRESUPUESTARIA
Sra. Carolina ANESA LOVAGLIO

SECCIÓN EXPLORACIÓN
Sr. Marcos Aníbal SALVATORE

SECCIÓN METALOGÉNESIS
Sra. Patricia Andrea ANZIL

SECCIÓN GEOMÁTICA
Sr. Pablo del Valle FERREYRA

SECCIÓN INFORMÁTICA
Y TELECOMUNICACIONES
Sr. Rodrigo Ariel MARTINEZ

SECCIÓN CONTADURÍA
Sra. Noelia Alejandra MEMBRIBES

SECCIÓN PATRIMONIO
Sra. Paula María CEPEDA



COMISIÓN NACIONAL DE ENERGÍA ATÓMICA

Presidente: Lic. Osvaldo Alberto CALZETTA LARRIEU

Vicepresidente: Lic. Alberto LAMAGNA

GERENCIA PRODUCCIÓN DE MATERIAS PRIMAS
Ing. Roberto Enrique GRUNER

DPTO. TECNOLOGÍA DE PRODUCCIÓN DE URANIO
Ing. Damián CARDOZO

DPTO. COMPLEJO FABRIL ARROYITO
Ing. Fernando Juan HUICI

DIV. INGENIERÍA DE PLANTAS
Sra. Marisa ARRONDO

DIV. INGENIERÍA DE MINAS
Ing. Damián CARDOZO

DIV. PROYECTOS DE DESARR. PRODUCTIVOS

DIV. CONTROL DE LA TECNOL. E INFRAESTRUCTURA
Sr. José Luis APREA

SECCIÓN INGENIERÍA DE PROCESOS

SECCIÓN INGENIERÍA DE INSTALACIONES
Sr. César Horacio APORTA

SECCIÓN EVALUACION DE PROYECTOS

SECCIÓN ÁREA EXPERIMENTAL

SECCIÓN GESTIÓN CONTABLE ADM.
Sra. Alicia Beatriz FLORES



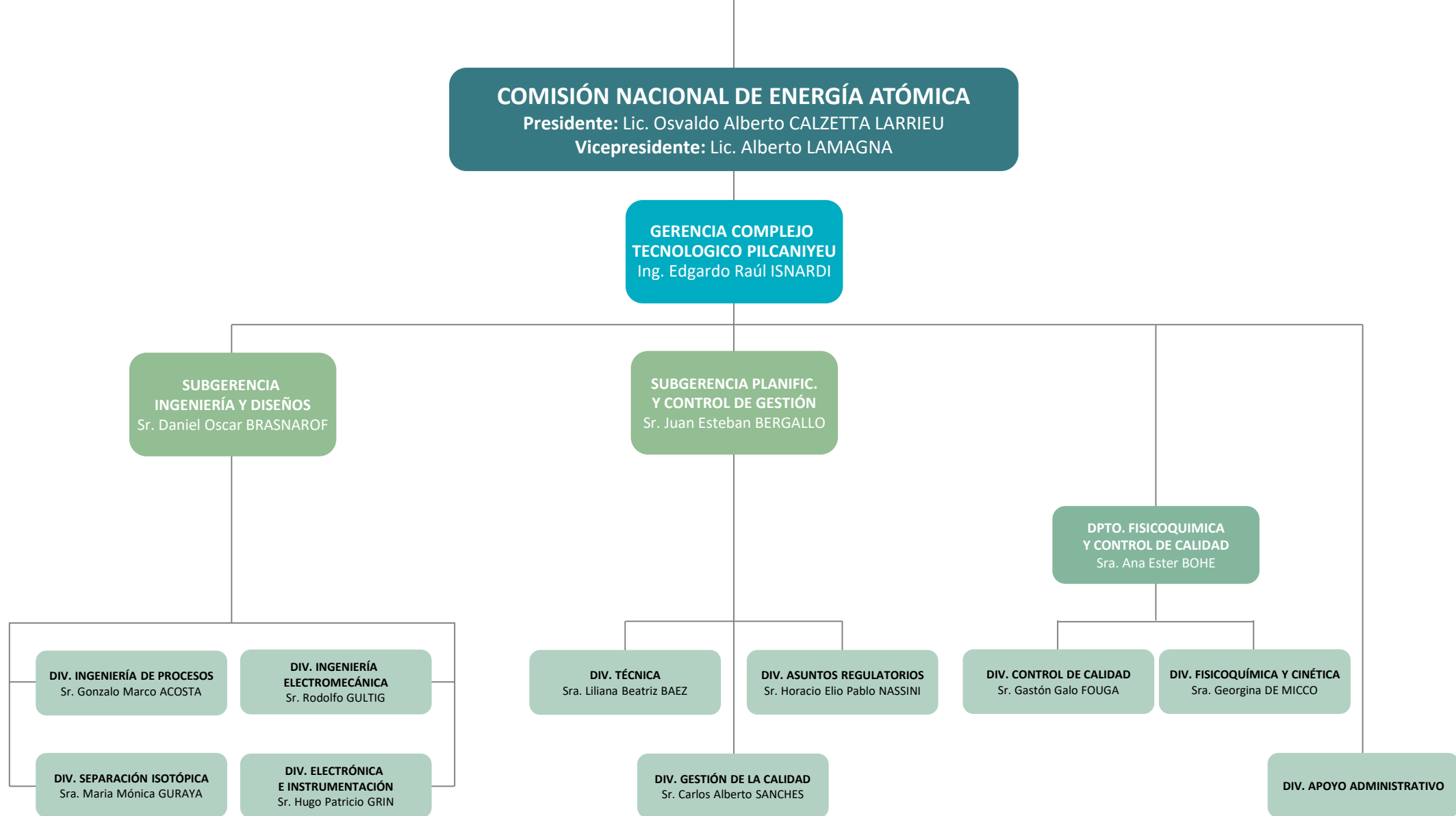

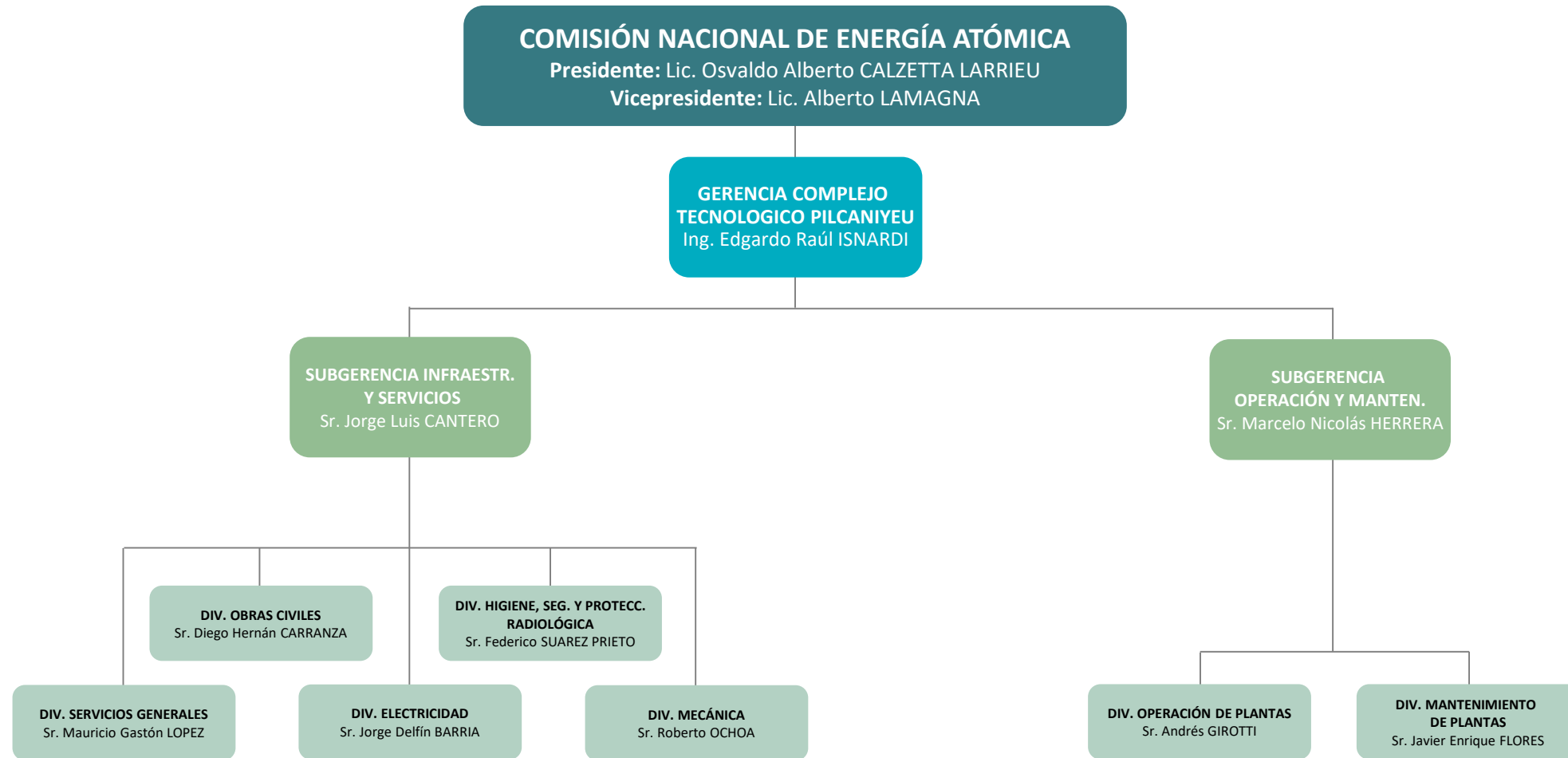

COMISIÓN NACIONAL DE ENERGÍA ATÓMICA

Presidente: Lic. Osvaldo Alberto CALZETTA LARRIEU

Vicepresidente: Lic. Alberto LAMAGNA

GERENCIA CICLO DEL COMBUSTIBLE NUCLEAR
Lic. Daniel Edgardo MARCHI

DPTO. INGENIERÍA DE ELEMENTOS COMBUSTIBLES
Ing. Luis Aníbal ALVAREZ

DPTO. PLANIFIC. Y COORD. PRESUPUESTARIA
Sr. Mateo Daniel MICELI

DPTO. ELEMENTOS COMB. PARA REACTORES DE INVESTIGACIÓN
Sr. Jorge Omar FABRO

DIV. PROYECTO MECÁNICO Y APOYO TÉCNICO ADMINISTRATIVO
Sr. Héctor Osvaldo PEDROZO

DIV. DISEÑO Y COMPORTAMIENTO
Sr. Juan Pablo MEDINA

DIV. MATERIALES Y PROCESOS
Sr. Alejandro Aníbal BUSSOLINI

DIV. GESTIÓN ADMINIST Y CONTABLE
Sra. María Belén SOTO

DIV. CONTROL Y GESTIÓN PRESUP.
Sr. Maximiliano Pablo MARTINELLI

DIV. LINGOTES POLVOS Y COMPACTOS
Sr. Gustavo César ROSSI

DIV. PLACAS COMBUSTIBLES
Sr. Daniel Gustavo PODESTA

DIV. CONTROL DE CALIDAD
Sr. Miguel Ángel RESTELLI

SECCIÓN GESTIÓN DE LA CALIDAD
Sr. Mariano Leandro PAZ

SECCIÓN COMERCIO INTERNACIONAL
Sra. Adela Florencia MICUDA DURAN

COMISIÓN NACIONAL DE ENERGÍA ATÓMICA

Presidente: Lic. Osvaldo Alberto CALZETTA LARRIEU

Vicepresidente: Lic. Alberto LAMAGNA

GERENCIA CICLO DEL COMBUSTIBLE NUCLEAR
Lic. Daniel Edgardo MARCHI

DPTO. TECNOLOGÍA NUCLEAR INNOVATIVA
Sr. José Alfredo BARBERO

DPTO. TECNOLOGÍAS DE ALEACIONES DE CIRCONIO
Dr. Pablo VIZCAINO

DIV. DESARROLLOS ELECTRÓNICOS
Sr. Eduardo Víctor TAGLIALAVORE

DIV. SEGURIDAD RADIOLÓGICA NUCLEAR Y SALVAGUARDIAS
Sr. Facundo Ezequiel CASTILLO

DIV. DISEÑO E INGENIERÍA DE ELEMENTOS COMBUSTIBLES
Sr. Mario Enrique MARKIEWICZ

DIV. LABORATORIO DE SIMULAC. DE MATERIALES Y COMBUST.

DIV. NUEVOS MATERIALES Y DISPOSITIVOS

DIV. PLANTA PILOTO PARA LA FABRIC. DE ALEACIONES ESPEC.
Sr. Daniel Roberto BIANCHI

DIV. LAB. DE MATERIALES P/LA FABR. DE ALEACIONES ESP.
Sra. Alejandra FLORES

SECCIÓN INSTRUM. Y FISICOQ. DE MATERIALES FISIONABLES
Sr. Miguel Ángel GONZALO

SECCIÓN DESCONTAMINACIÓN Y DESARROLLOS ESPECIALES

SECCIÓN MANT. DE INSTALAC. RELEVANTES

SECCIÓN SECRETARÍA Y DESPACHO
Sra. Griselda Liliana PATO

COMISIÓN NACIONAL DE ENERGÍA ATÓMICA

Presidente: Lic. Osvaldo Alberto CALZETTA LARRIEU

Vicepresidente: Lic. Alberto LAMAGNA

GERENCIA CICLO DEL
COMBUSTIBLE NUCLEAR
Lic. Daniel Edgardo MARCHI

SUBGERENCIA
PROC. QUÍMICOS
Y MATER. NUCLEARES
Sr. Claudio Alberto DEVIDA

DPTO. CONTROL QUÍMICO E
INGENIERÍA DE PLANTAS
Sr. Claudio Alberto DEVIDA

DPTO. RECUPERACIÓN
DE URANIO
Ing. Jorge Osvaldo VACCARO

DPTO. COMPORT. Y MANEJO DE
ELEM. COMB. IRRADIADOS
Lic. Oscar Edmundo NOVARA

DIV. QUÍMICA ANALÍTICA
EN MEDIOS ACTIVOS
Sr. Edgardo Alejandro BOUZA

DIV. INGENIERÍA E INFRAESTR.
Sr. Luis Armando CARPANESSI

DIV. LABORAT. TRIPLE ALTURA
Sra. Analía Celia RODRIGUEZ

DIV. PROC. Y ENSAYOS RADIOQ.
Sr. Patricio Martín DOS REIS

DIV. LAB. URANIO ENRIQUECIDO
Sra. Andrea Mariel BARRIONUEVO

DIV. DESARROLLO DE PROCESOS
Sr. Alberto Carlos GAUNA

DIV. COMP. DE ELEMENTOS
COMBUSTIBLES Y COMPONENTES
Sr. Gabriel Raúl RUGGIRELLO

DIV. MANEJO DE
ELEM. COMBUSTIBLES IRRADIADOS
Sr. Mariano Gastón FLORES

SECCIÓN INGENIERÍA DE PLANTAS
Sr. Fernando Antonio GRANATELLI

SECCIÓN INFRAESTR. Y MANTEN.
Sr. Jorge Gustavo LEZCANO

SECCIÓN GESTIÓN
ADM. Y COMPRAS
Sra. Maria Gabriela VALLI

COMISIÓN NACIONAL DE ENERGÍA ATÓMICA

Presidente: Lic. Osvaldo Alberto CALZETTA LARRIEU

Vicepresidente: Lic. Alberto LAMAGNA

**GERENCIA CICLO DEL
COMBUSTIBLE NUCLEAR**
Lic. Daniel Edgardo MARCHI

**SUBGERENCIA DES. DE TECN.
DE COMB. P/REACTORES DE
POTENCIA Y EXPERIMENTALES**
Sra. Verónica Gabriela
TRIMARCO

DPTO. COMBUSTIBLE MOX
Sr. Adolfo ESTEBAN

DPTO. COMBUST. AVANZADOS
Lic. Federico KAUFMANN

**DPTO. PROCESOS
DE CONVERSIÓN**
Ing. Ariel Orlando SASSONE

**DIV. CARÁCTER. DE
COMBUST. NUCLEARES**

DIV. CONTROL FISIQUÍMICO
Sra. María Rosa EPPIS

DIV. INGENIERÍA
Sr. Oscar Sergio ORLANDO

**DIV. NÚCLEOS CERÁM.
Y VENENOS QUEMABLES**
Sra. María Florencia PARRADO

**DIV. POLVOS CERÁMICOS
NUCLEARES**
Sra. Laura Verónica BIANCHI

**DIV. INGENIERÍA Y PROC.
DE OBTENCIÓN DE POLVOS**
Sr. Daniel YORIO

**DIV. LABORATORIO DE DESAR.
DE COMPUESTOS DE URANIO**
Sr. José Luis RAMELLA

**SECCIÓN COMP. ESTRUCTURALES
Y COMB. DE MUY ALTA DESIDAD**
Sra. Marisol LÓPEZ

SECCIÓN CÓDIGOS Y MODELOS
Sra. Alicia Catalina DENIS



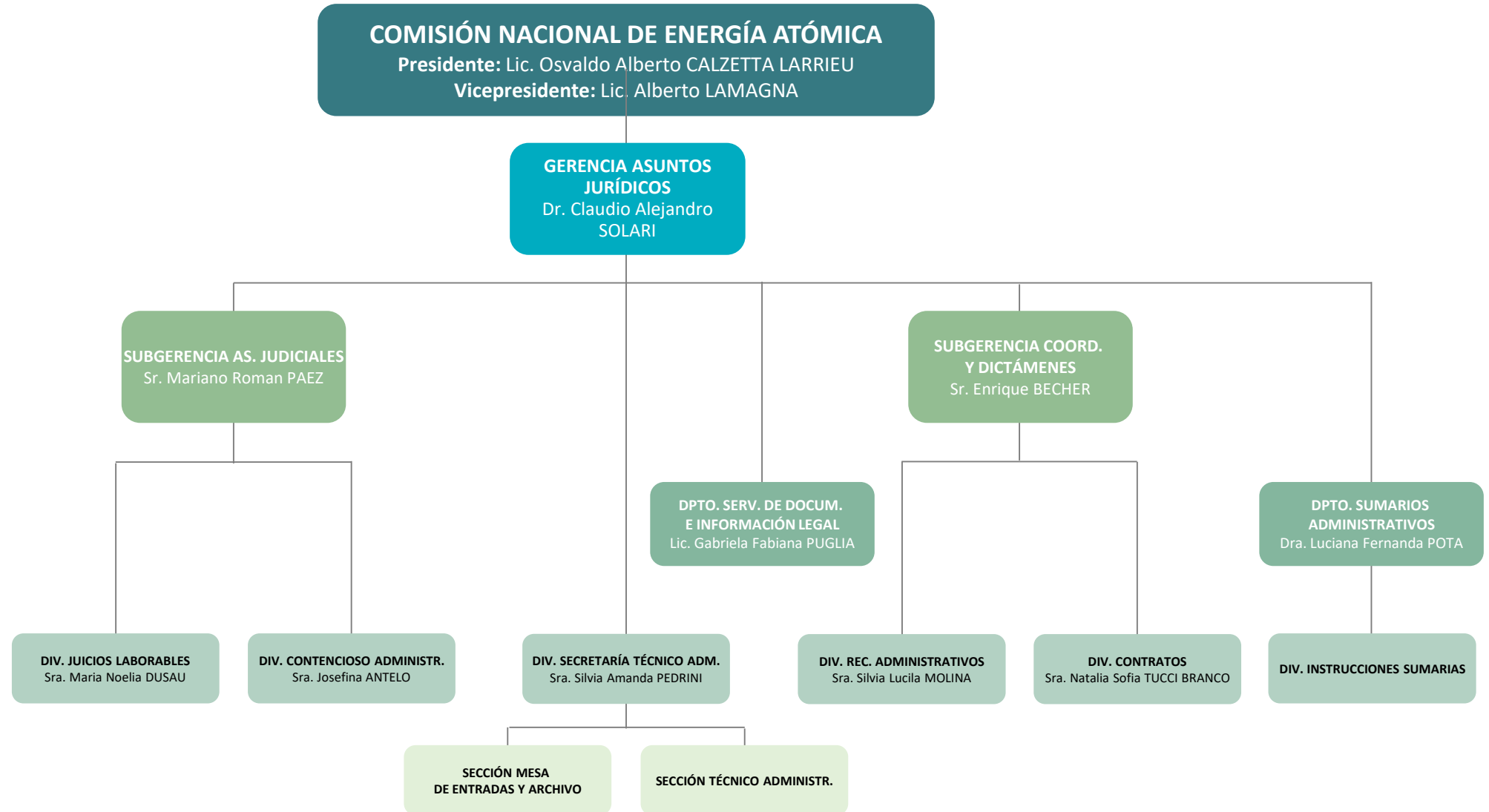

COMISIÓN NACIONAL DE ENERGÍA ATÓMICA

Presidente: Lic. Osvaldo Alberto CALZETTA LARRIEU

Vicepresidente: Lic. Alberto LAMAGNA

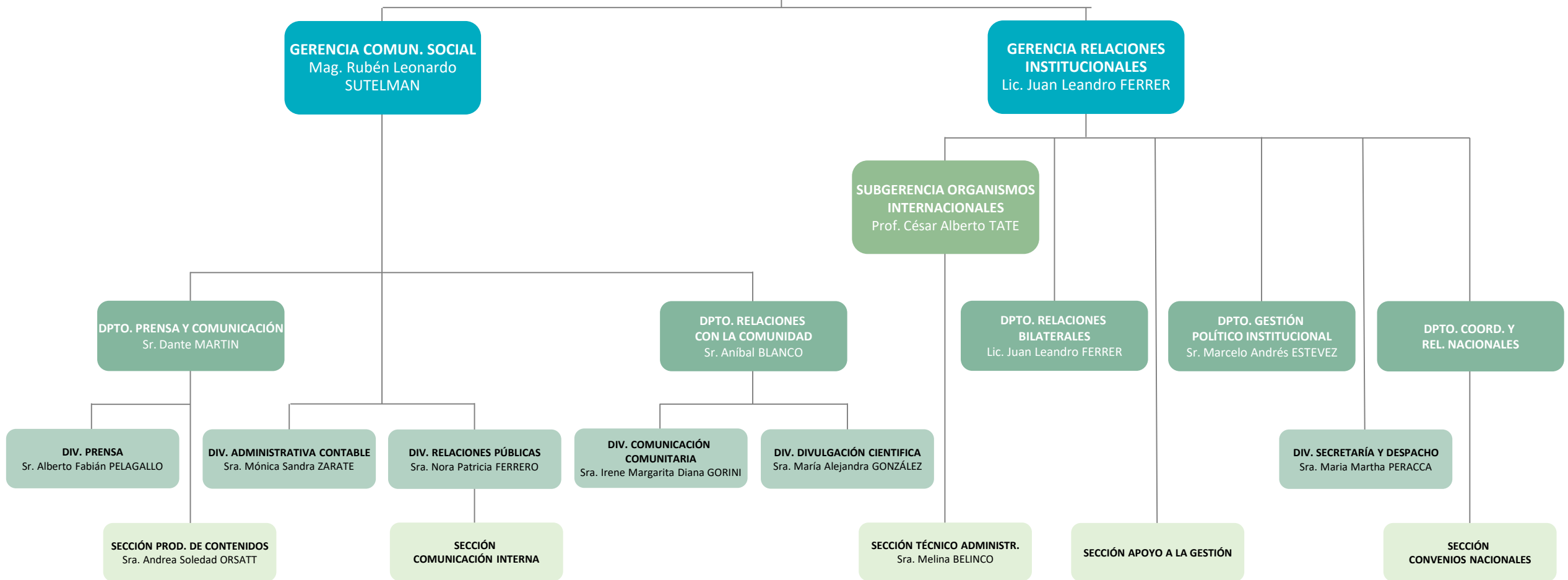

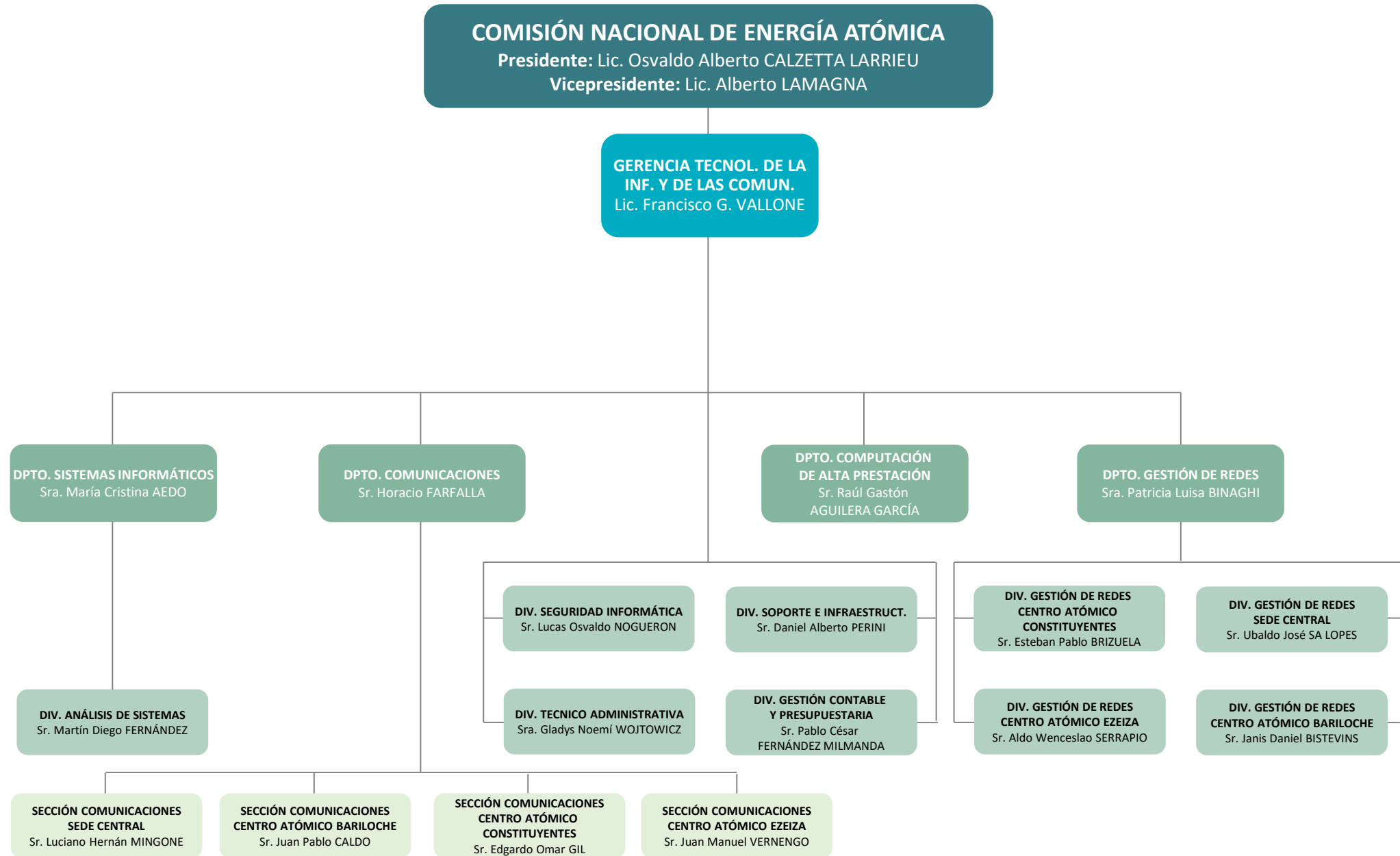

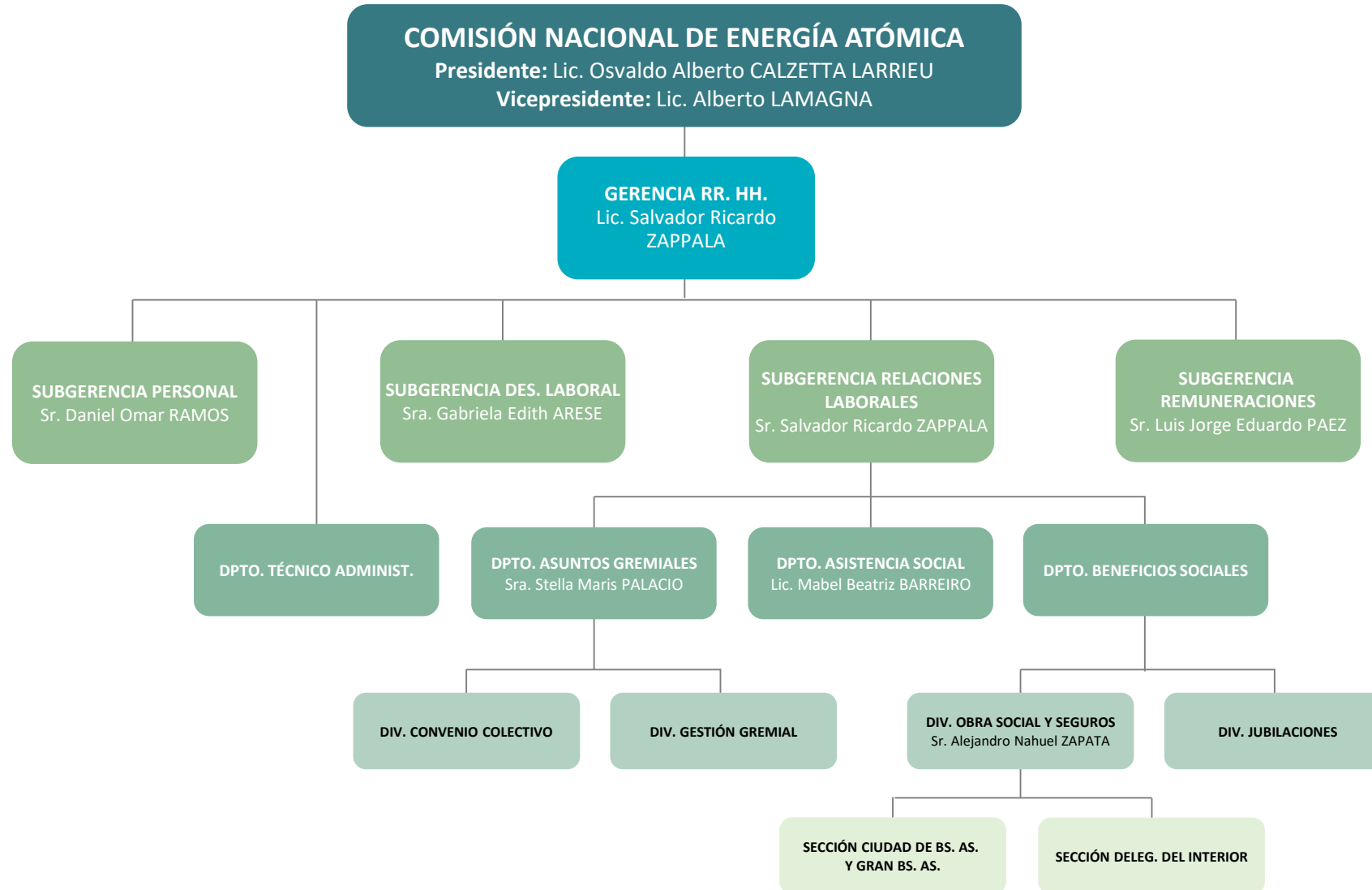





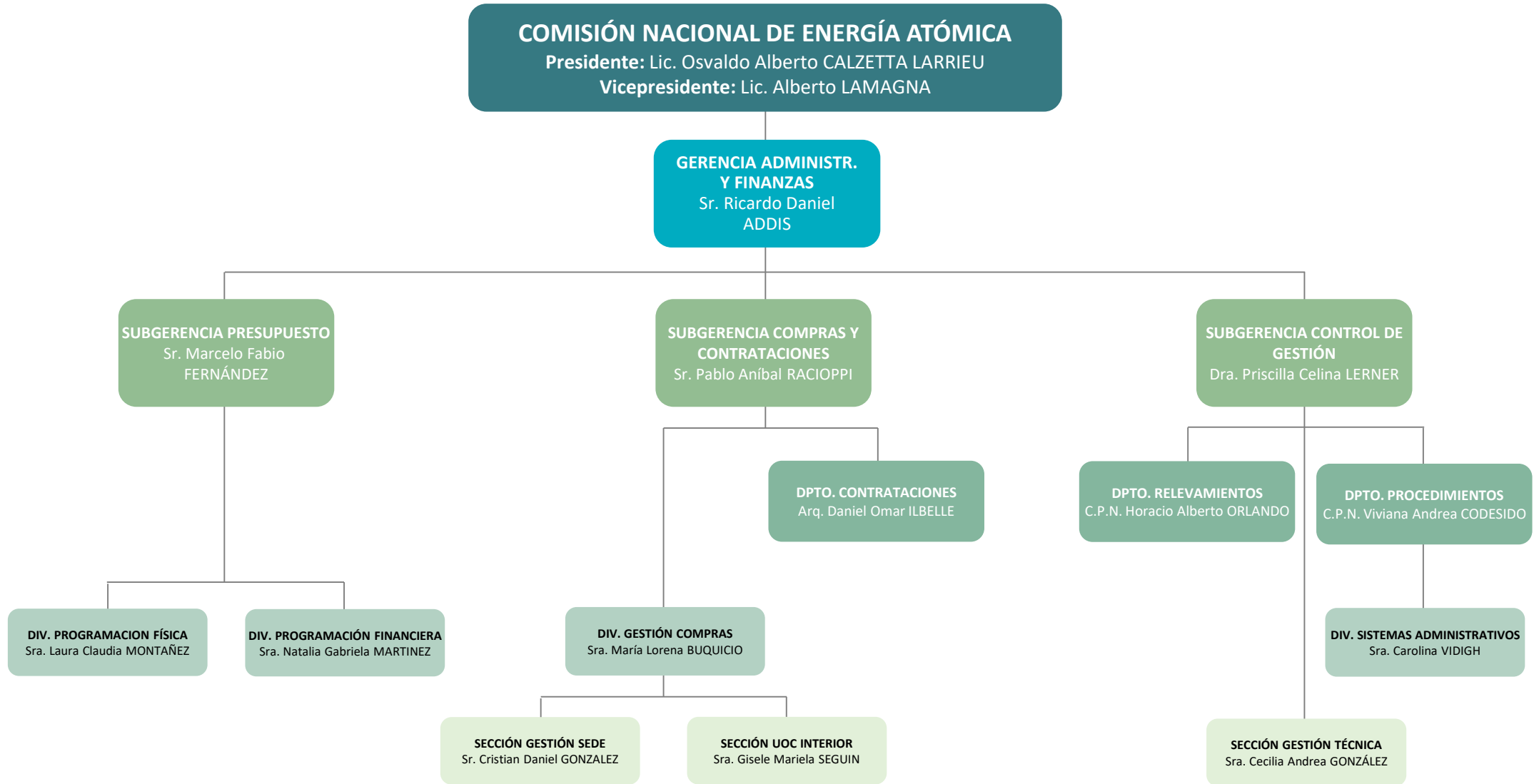

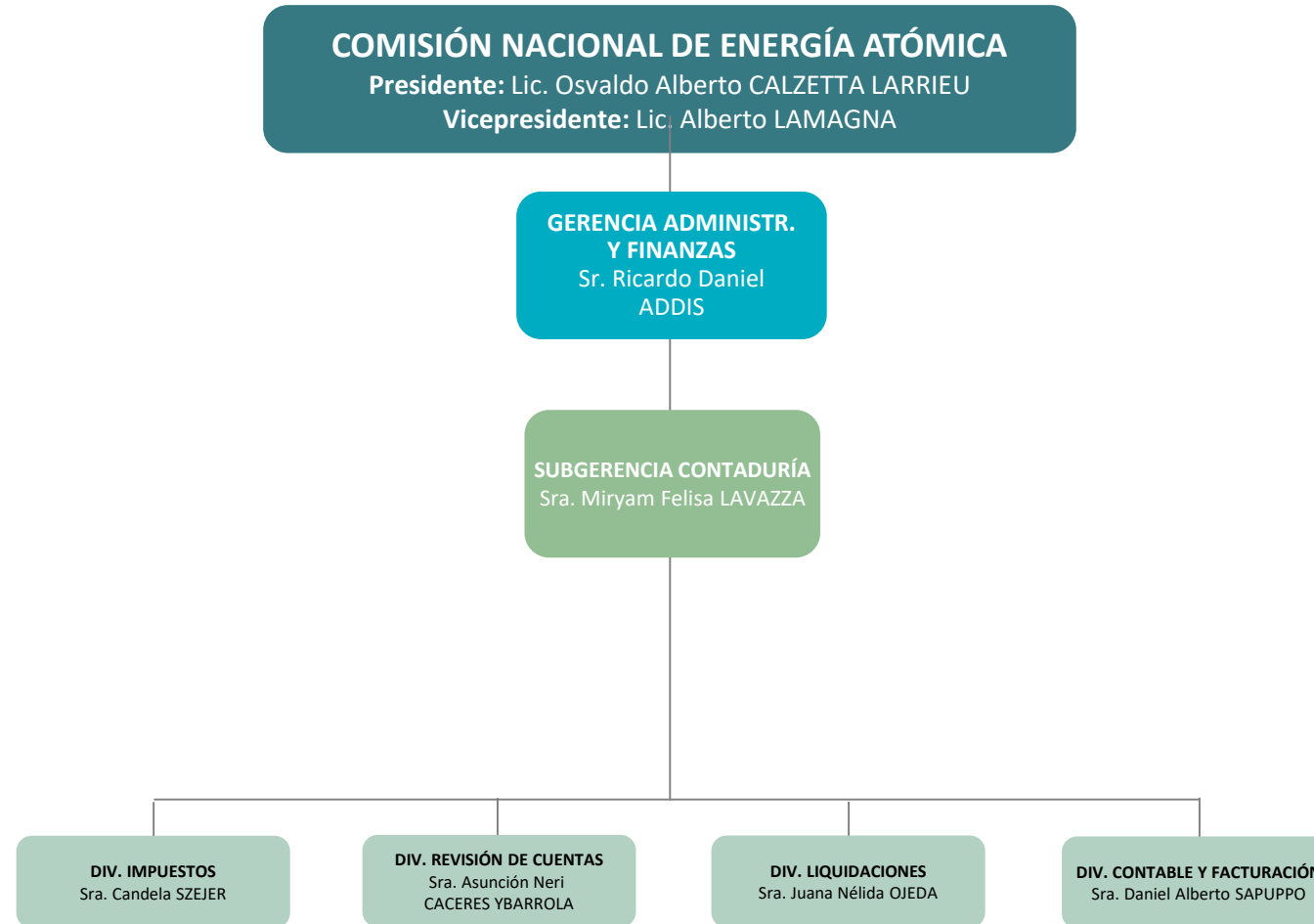

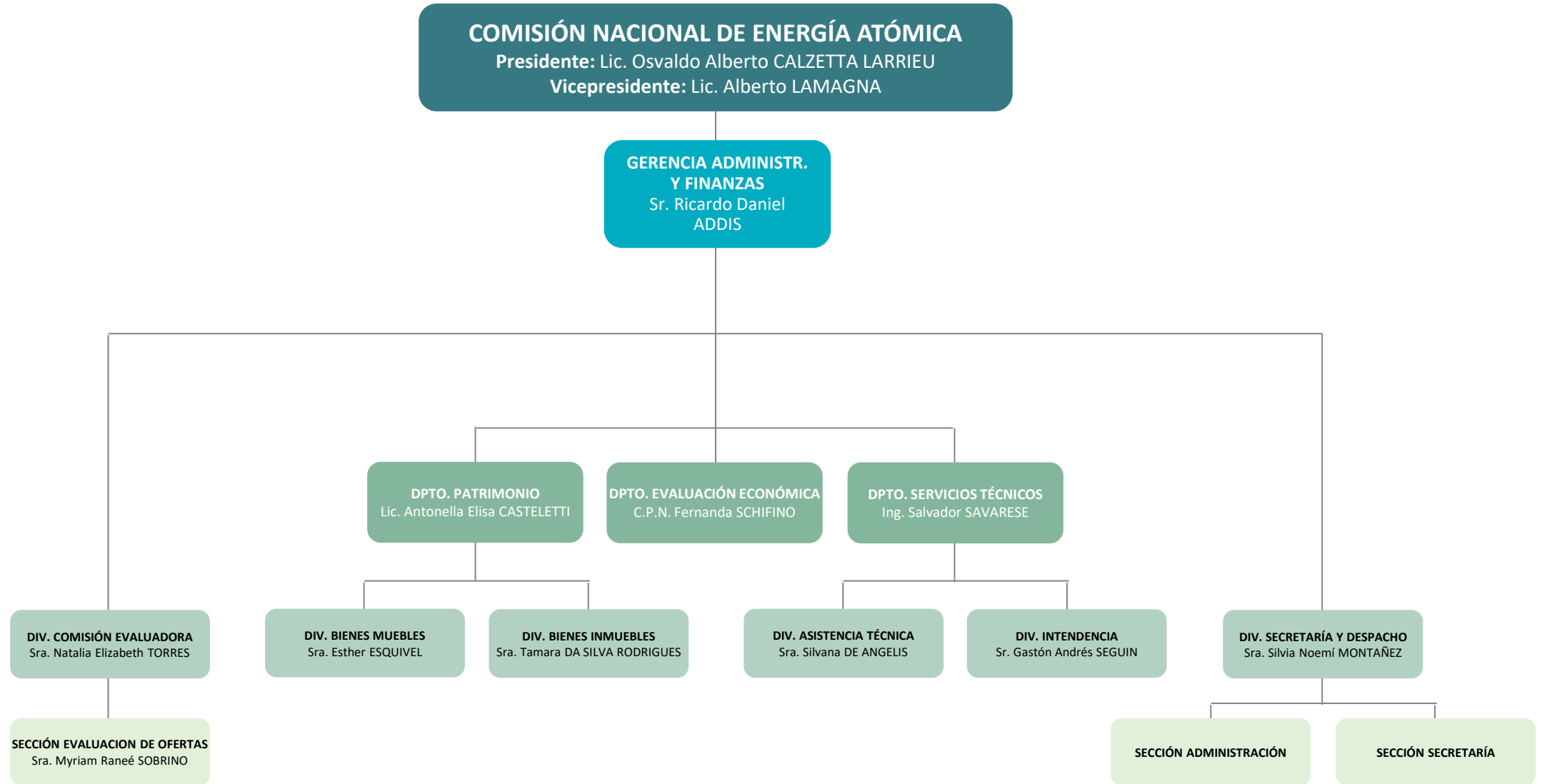

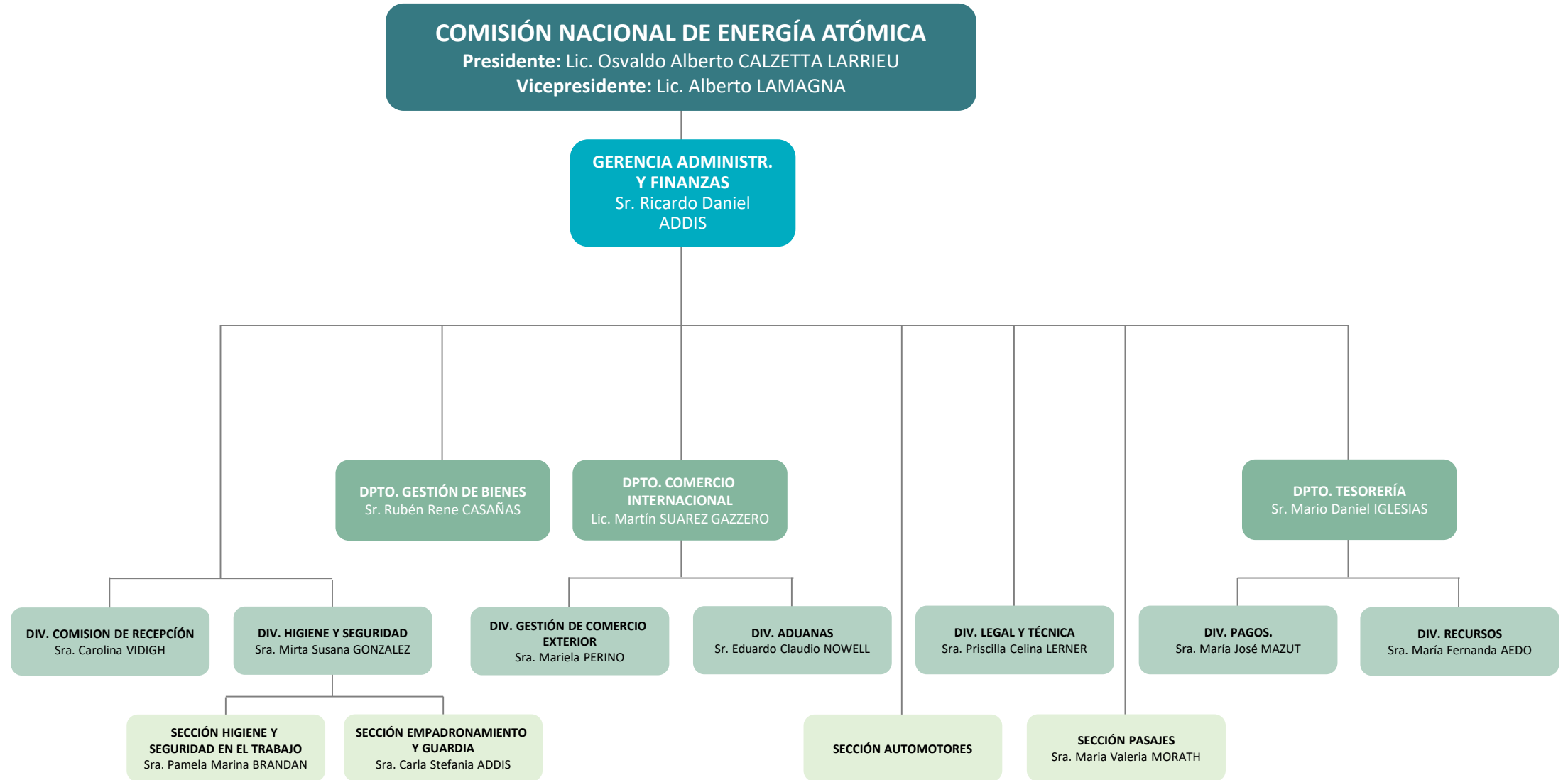



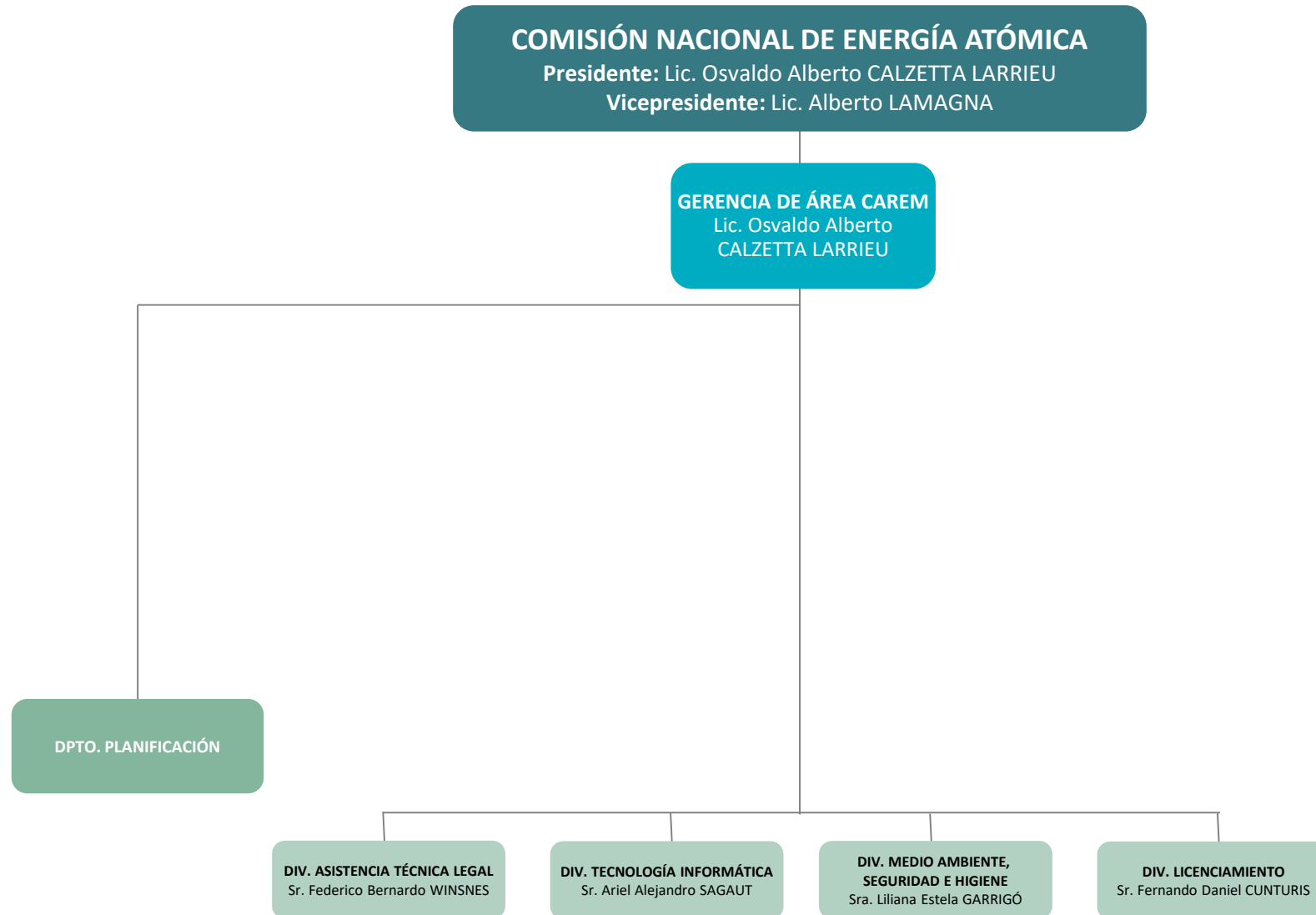

COMISIÓN NACIONAL DE ENERGÍA ATÓMICA

Presidente: Lic. Osvaldo Alberto CALZETTA LARRIEU

Vicepresidente: Lic. Alberto LAMAGNA

GERENCIA DE ÁREA CAREM
Lic. Osvaldo Alberto CALZETTA LARRIEU

GERENCIA DIRECCIÓN DE OBRAS
Ing. Hugo Ricardo PIRANI

SUBGERENCIA ADM. CAREM

DPTO. FINANZAS CAREM
C.P.N. Julieta Soledad ROMERO

DPTO. COMPRAS CAREM
Sr. Alejandro Sebastian BRUNO

DPTO. PERSONAL CAREM
Sra. Karina FERNÁNDEZ

DPTO. CONTABILIDAD CAREM
C.P.N. Maria Florencia SEGUIN

DPTO. OBRA CIVIL

DPTO. INTENDENCIA PREDIO CAREM - LIMA

DPTO. OF. TÉCNICA DE OBRA
Ing. Ignacio MORON

DPTO. COORD. MONTAJE ELECTROMAGNÉTICO

DIV. UNIDAD OPERATIVA DE COMPRAS
Sra. Maria Sol BORELLI

DIV. CONTRATACIONES CAREM
Sr. Roberto Nicolás FERREYRA

DIV. APOYO ADMINISTRATIVO CAB

DIV. INSPECCIÓN DE OBRAS
Sr. Gustavo Marcelo FRESIA

SECCIÓN SECRET., SERV. GRALES. Y MESA DE ENTRADAS CAREM

SECCIÓN RELAC. CON LA COMUNIDAD
Sr. Luciano TURINA

COMISIÓN NACIONAL DE ENERGÍA ATÓMICA

Presidente: Lic. Osvaldo Alberto CALZETTA LARRIEU

Vicepresidente: Lic. Alberto LAMAGNA

GERENCIA DE ÁREA CAREM
Lic. Osvaldo Alberto
CALZETTA LARRIEU

GERENCIA
INGENIERÍA CAREM
Ing. Darío Fabián
DELMASTRO

DPTO. COORD. PRESERV.
DE LA INFO. Y OPERACIÓN
Ing. Fabricio Rubén MIGNANI

DPTO. COORD. INSTRUM.,
CONTROL Y TECNOL.
Ing. Ana María FITTIPALDI

DPTO. INGENIERÍA CIVIL
Ing. Ignacio José de ARENAZA

DPTO. OFICINA TÉCNICA
DE INGENIERÍA
Ing. Fernando VENANTI

DPTO. COORD. ING. MECANICA,
MAT. Y ENS. NO DESTRUCTIVOS
Ing. Federico HERMIDA

DPTO. COORD.
CAPEM Y PROCESOS
Ing. Silvia Graciela HALPERT

DPTO. COORD. INGENIERÍA
NUCLEAR

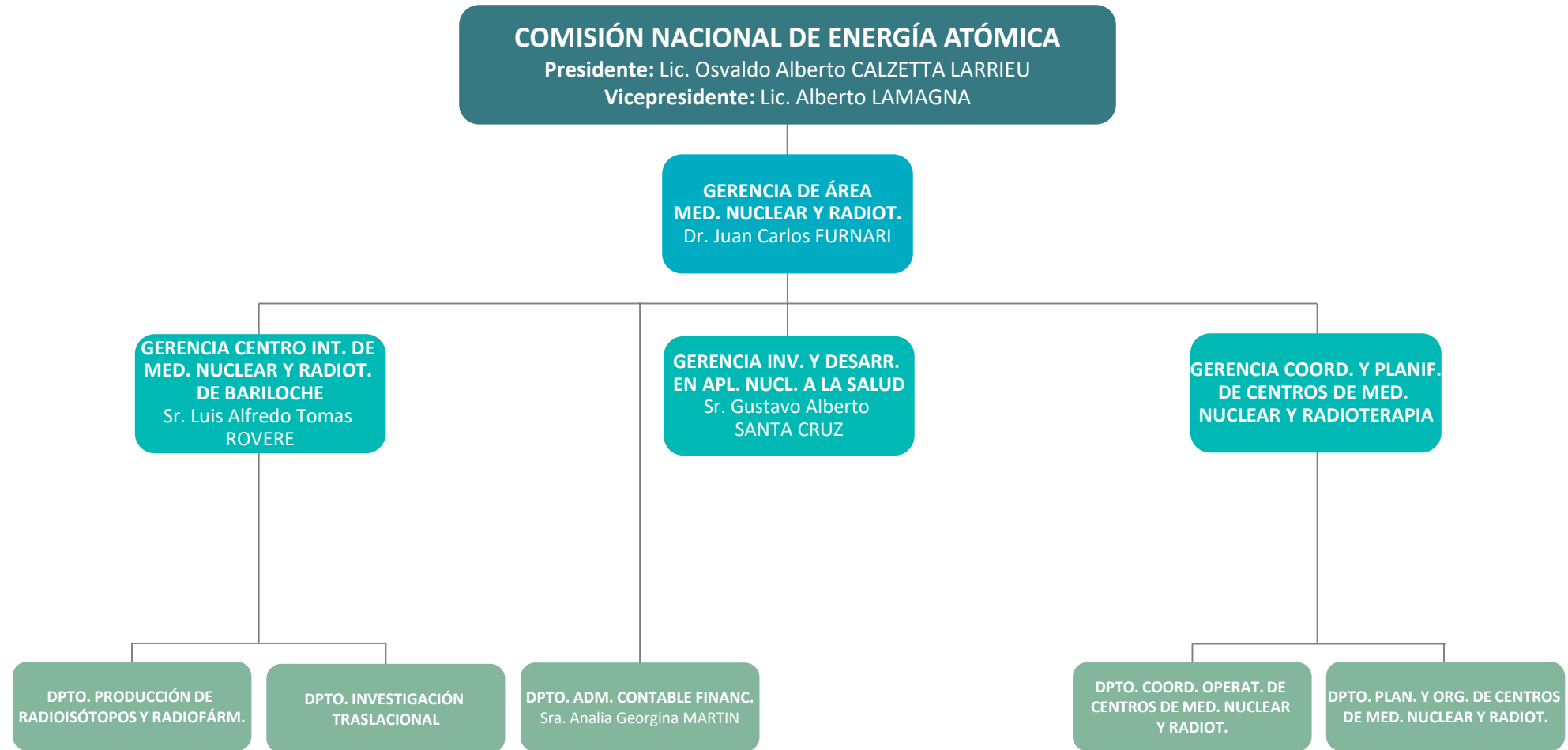



COMISIÓN NACIONAL DE ENERGÍA ATÓMICA
 Presidente: Lic. Osvaldo Alberto CALZETTA LARRIEU
 Vicepresidente: Lic. Alberto LAMAGNA

GERENCIA DE ÁREA ACADÉMICA

GERENCIA INSTITUTO BALSEIRO
 Lic. Carlos Antonio BALSEIRO

SUBGERENCIA CAPITAL INTELLECTUAL
 Lic. Alejandra Teresa CHAVEZ FLORES

SUBGERENCIA INST. DE TECN. NUCLEAR DAN BENINSON
 Dr. Juan Carlos FURNARI

DPTO. VICEDIRECCIÓN ÁREA INGENIERIA

DPTO. VICEDIRECCIÓN ÁREA CIENCIAS

DIV. SECRETARÍA ACADÉMICA

DIV. BIBLIOTECA LEO FALICOV
 Sra. Marisa Grisel VELAZCO ALDAO

DIV. SECRETARÍA TÉCNICA, ADMINISTRATIVA Y DE RR.HH.
 Sr. Marcelo Nazareno ROSSETTI

DIV. CENTRO DE INF. Y BECAS
 Sr. Ángel Víctor MONDINO

DIV. ACADÉMICA
 Sr. Adrián DAOUD

SECCIÓN SECRETARÍA DE ALUMNOS

SECCIÓN SEC. DE DOCENTES, POSGRADOS Y ACREDITACIONES

SECCIÓN SERVICIOS, INFRAESTR. Y LABORATORIOS

SECCIÓN BIBLIOTECA
 Sra. María Silvana SEMINO

SECCIÓN BECAS
 Sra. Rosa MANGONE

SECCIÓN ADMINISTRATIVA

SECCIÓN CAPACITACIÓN EXTERNA

SECCIÓN CAPACITACIÓN INTERNA
 Sr. Sergio Gerardo STROCOVSKY

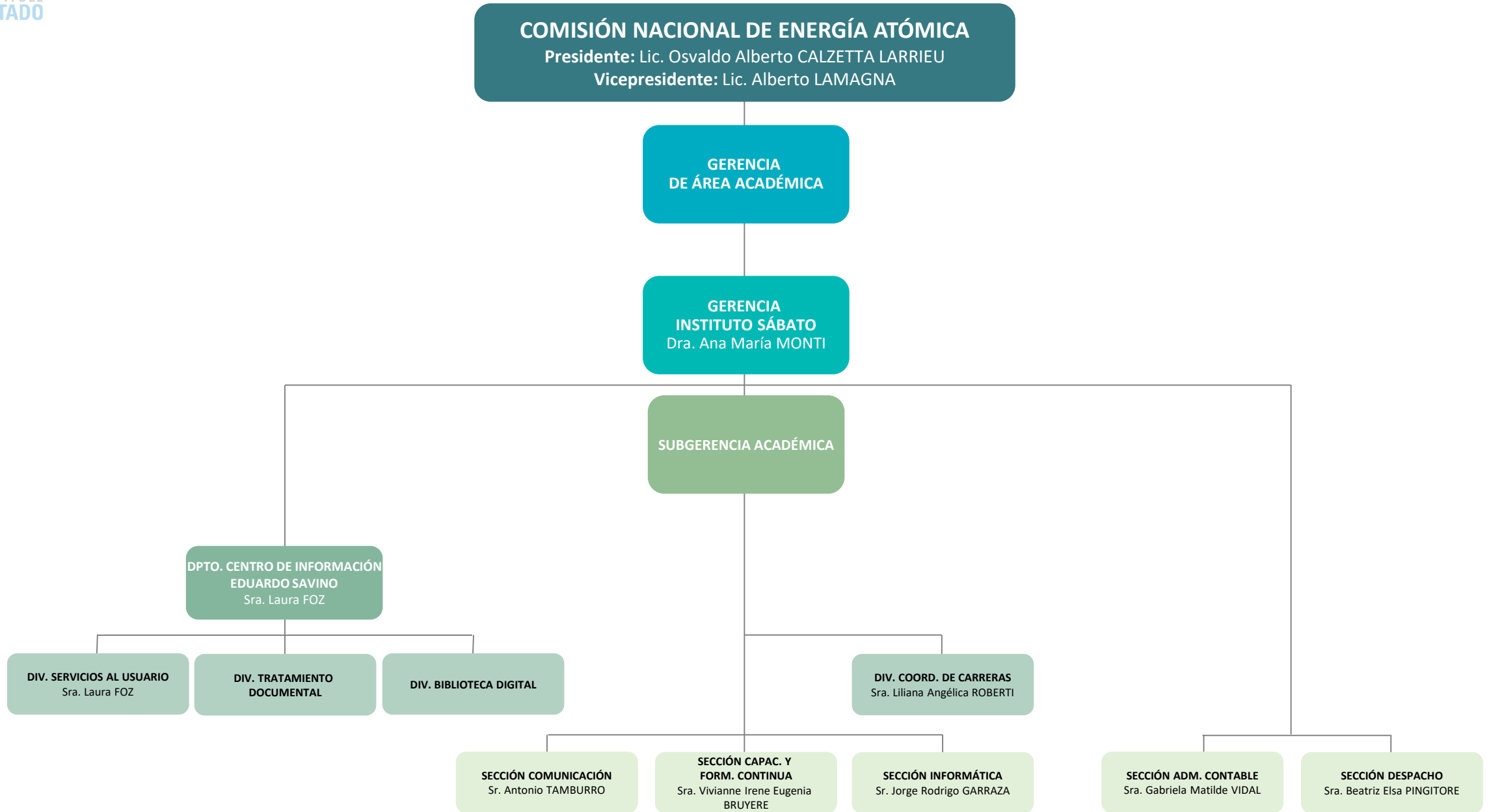

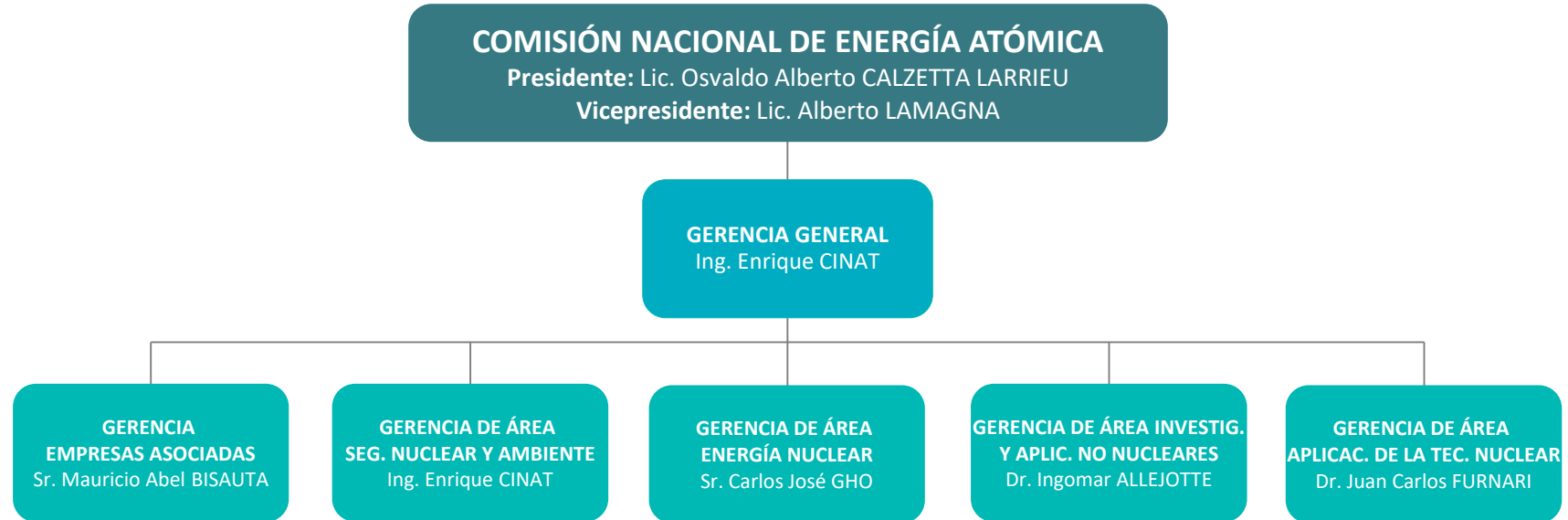

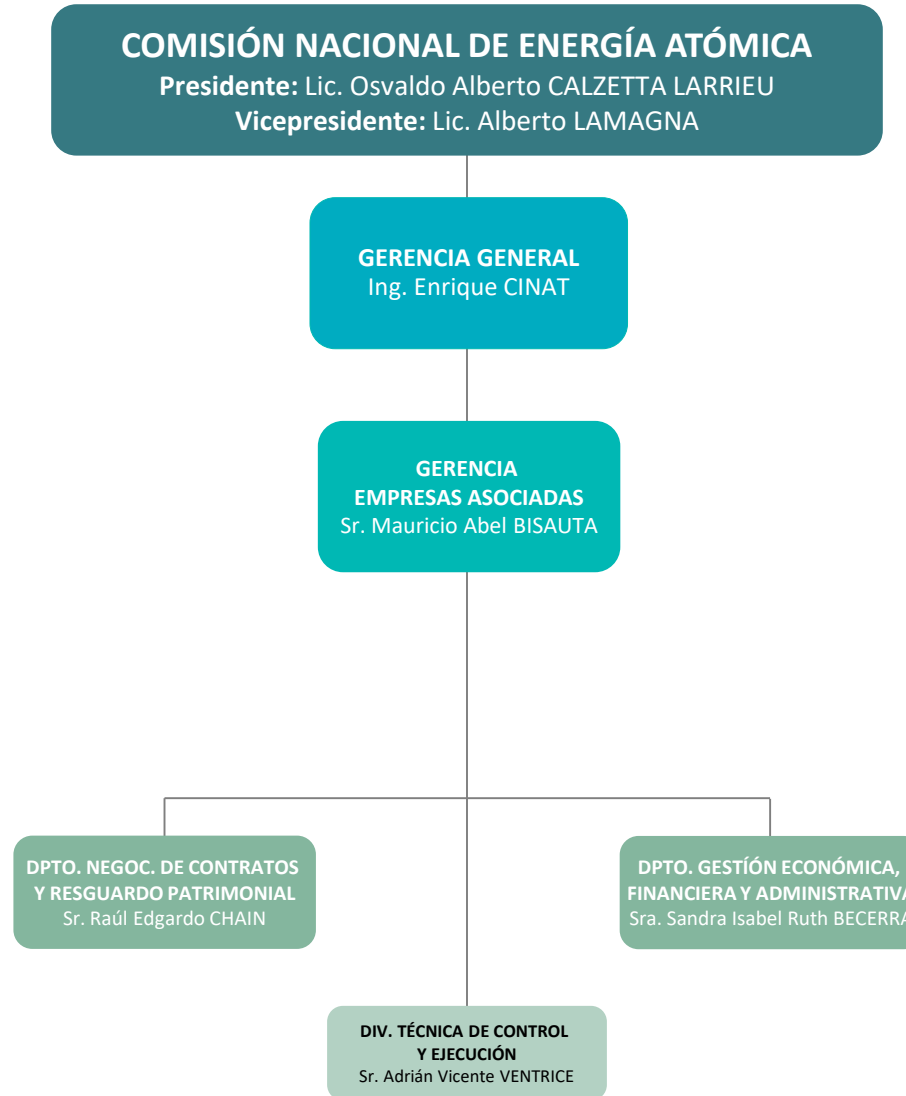

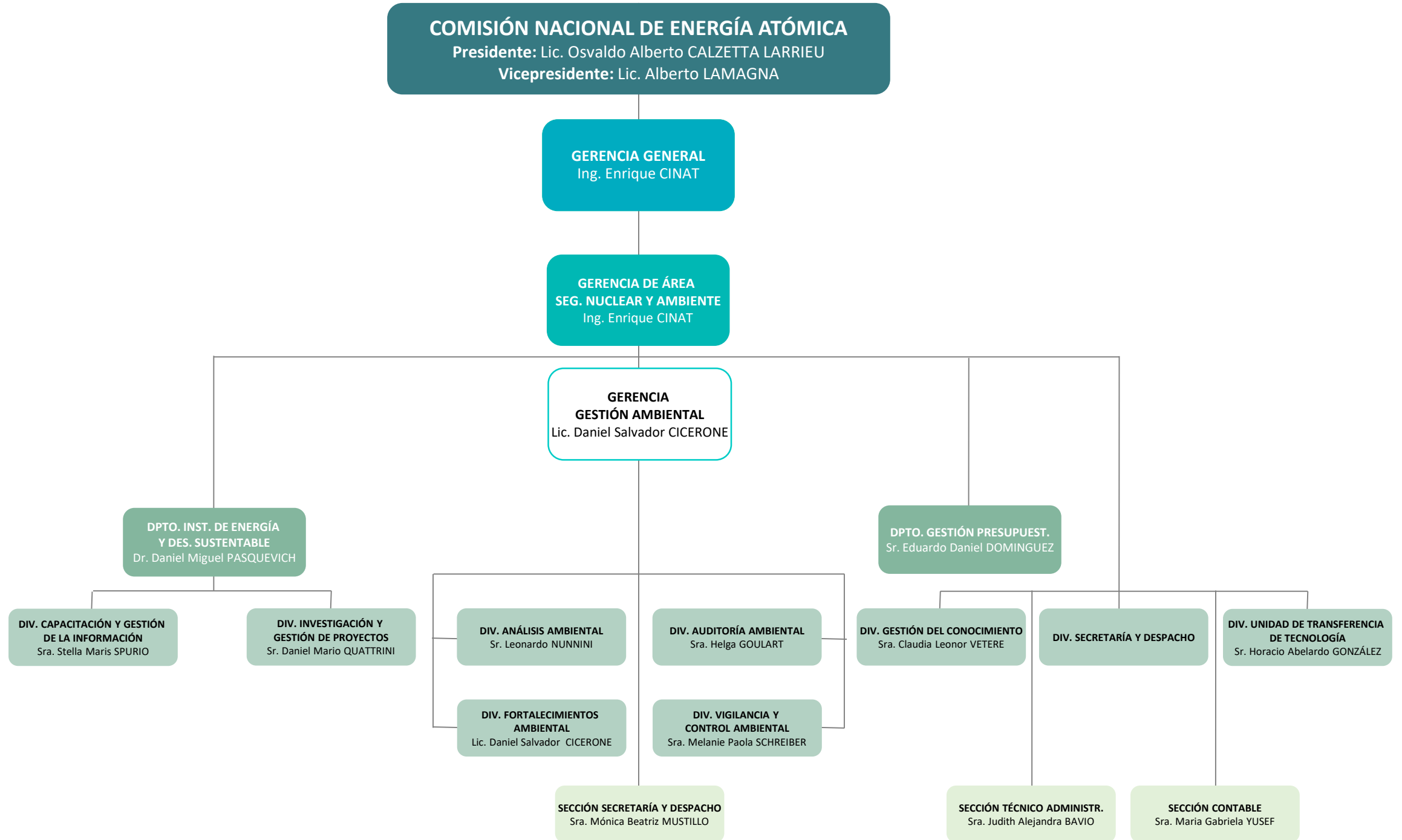

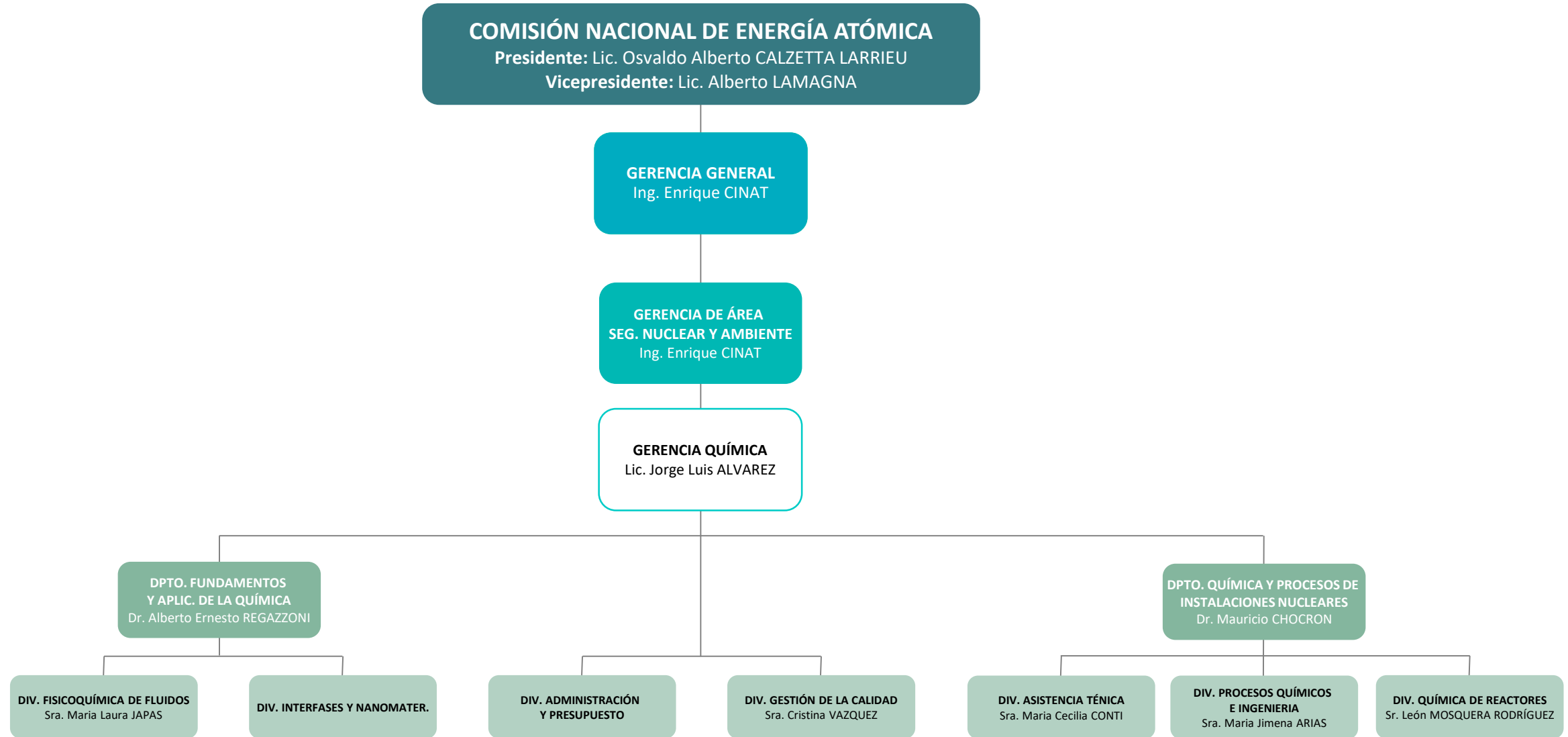

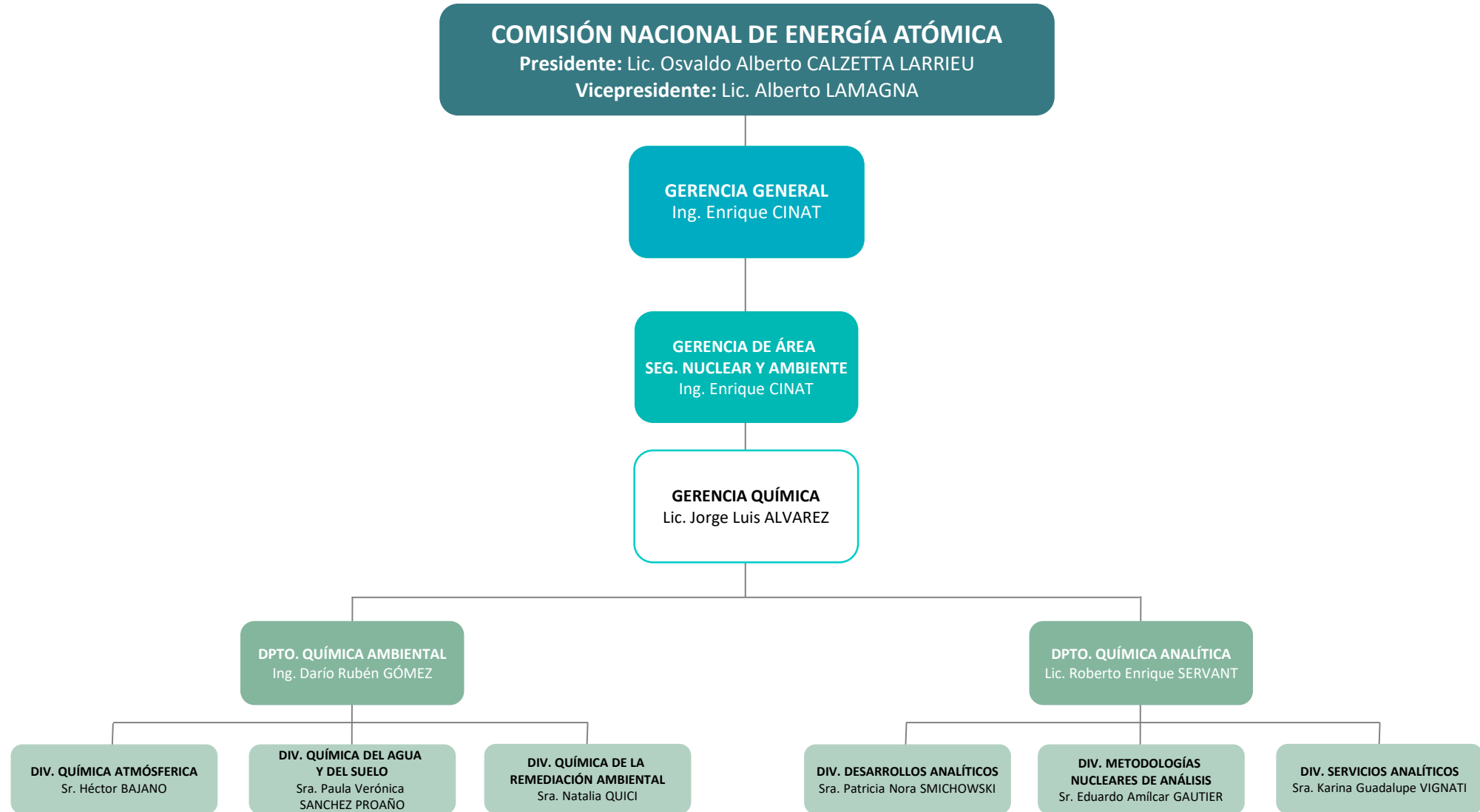

COMISIÓN NACIONAL DE ENERGÍA ATÓMICA
 Presidente: Lic. Osvaldo Alberto CALZETTA LARRIEU
 Vicepresidente: Lic. Alberto LAMAGNA

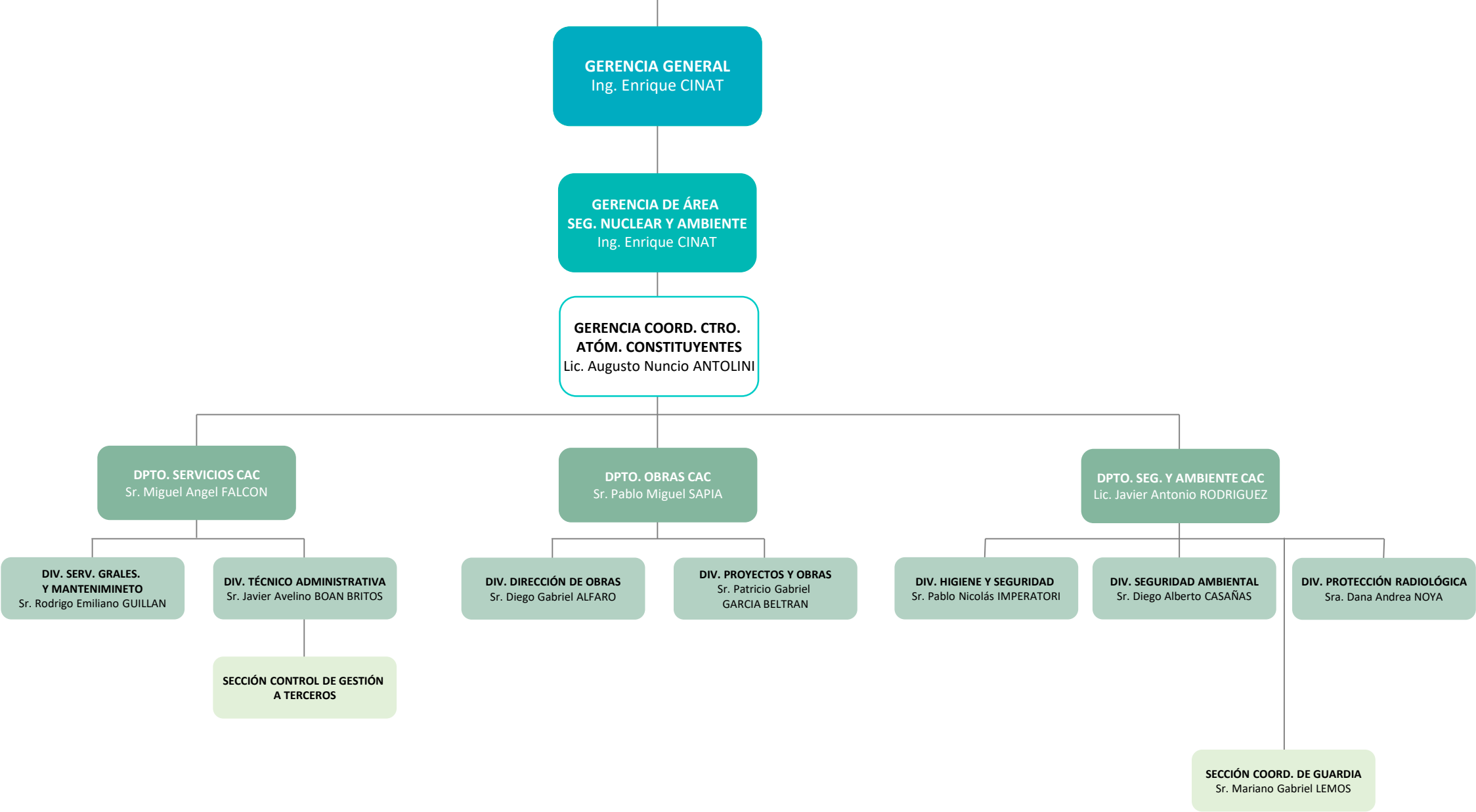

COMISIÓN NACIONAL DE ENERGÍA ATÓMICA

Presidente: Lic. Osvaldo Alberto CALZETTA LARRIEU

Vicepresidente: Lic. Alberto LAMAGNA

GERENCIA GENERAL
Ing. Enrique CINAT

**GERENCIA DE ÁREA
SEG. NUCLEAR Y AMBIENTE**
Ing. Enrique CINAT

**GERENCIA COORD. CTRO.
ATÓM. CONSTITUYENTES**
Lic. Augusto Nuncio ANTOLINI

DPTO. ADMINIST. CONTABLE
Sr. Jorge Alberto JARA

DIV. TESORERÍA
Sra. Natalia Elizabeth DUARTE

DIV. COMPRAS
Sr. Miguel Ángel GUTIERREZ

DIV. PRESUPUEST. Y CONTABLE
Sr. Rodolfo Manuel RODRIGUEZ

DIV. ADMINISTRATIVA

DIV. RELACIONES PÚBLICAS
Sra. Elizabet Miriam GUILLAN

SECCIÓN COM. EVALUADORA
Sr. Luis Alfredo MANGIARUA

SECCIÓN CONTRAT. Y COMPRAS
Sra. Cynthia Karina GALLARDO

SECCIÓN CONTABILIDAD

SECCIÓN PATRIMONIO
Sra. Sandra E. FRANCOLINO

SECCIÓN MESA DE ENTRADAS

**SECCIÓN SECRETARÍA
Y DESPACHO**

SECCIÓN EDITORIAL E IMPRENTA

COMISIÓN NACIONAL DE ENERGÍA ATÓMICA

Presidente: Lic. Osvaldo Alberto CALZETTA LARRIEU

Vicepresidente: Lic. Alberto LAMAGNA

GERENCIA GENERAL
Ing. Enrique CINAT

**GERENCIA DE ÁREA
SEG. NUCLEAR Y AMBIENTE**
Ing. Enrique CINAT

**GERENCIA GESTIÓN
DE CALIDAD**
Mag. Nicolás Francisco RONA

**DPTO. COORD. GESTIÓN
DE LA CALIDAD**
Lic. Victoria Adriana CASA

**DIV. GESTIÓN DE
INTERLABORATORIOS (INTERLAB)**
Sr. Víctor Diego MARTIN

DPTO. CALIDAD Y METROLOGÍA
Ing. Omar Hernán GARONIS

**DIV. LAB. DE CALIBRACIÓN DE
INSTRUM. DE MEDICIÓN (LCIM)**
Sr. Pablo Daniel SALATINO

**GERENCIA Progr. Nac. de
GESTIÓN DE RESID. RADIACT.**
Ing. Elvira Rosa MASET

**DPTO. OPERACIÓN
DE INSTALACIONES**
Lic. Matías CIAVARO

**DIV. INSP., ASIST.
TÉC. Y DESMANTEL.**
Sr. Fernando Héctor REPOSI

DIV. ÁREA GESTIÓN EZEIZA
Lic. Matías CIAVARO

**DIV. CARÁCTER. DE
RES. RADIATIVOS**
Sr. Aníbal Damián COPPO

**SECCIÓN EVAL. Y
PLANIF. AMBIENTAL**
Sr. Daniel Eduardo TANGIR

**SECCIÓN GESTIÓN DE COMB.
GASTADOS DE REACT. DE INVESTIG.**

SECCIÓN MANTENIMIENTO
Sr. Carlos José PIREZ

SECCIÓN OPERACIONES
Sra. María Sol BLANCO

SECCIÓN SEGURIDAD
Sr. Raúl Delmar ORELLANO

COMISIÓN NACIONAL DE ENERGÍA ATÓMICA

Presidente: Lic. Osvaldo Alberto CALZETTA LARRIEU

Vicepresidente: Lic. Alberto LAMAGNA

GERENCIA GENERAL
Ing. Enrique CINAT

**GERENCIA DE ÁREA
SEG. NUCLEAR Y AMBIENTE**
Ing. Enrique CINAT

**GERENCIA PROGR. NAC. DE
GESTIÓN DE RESID. RADIACT.**
Ing. Elvira Rosa MASET

**DPTO. PLAN., GESTIÓN
FIN. Y CALIDAD**
Ing. Diego Hernán CABALLERO

DIV. GESTIÓN OPERATIVA
Sra. Laura Beatriz AVACA

**DIV. GESTIÓN DE LA
CALIDAD Y DOC.**

**SECCIÓN INV. NAC. DE G.
DE RES. RAD.**
Sra. Myriam Beatriz LAVALLE

SECCIÓN SISTEMAS Y DOCUMENT.

SECCIÓN PERSONAL Y DESPACHO
Sra. Vanina Celeste ALVAREZ

**DPTO. INVESTIGACIÓN
Y TECNOLOGÍA**
Ing. Elvira Rosa MASET

DIV. ARQUITECTURA E ING. CIVIL
Sr. Carlos Enrique BOJORGE

**DIV. INGENIERÍA
ELECTRO-MECÁNICA**
Sr. Miguel Ángel FURRIEL

DIV. INVESTIG. Y DESARROLLO
Sr. Esteban Alejandro ARVA

SECCIÓN OBRAS
Sr. Daniel Marcelo LYSAK

SECCIÓN INGENIERÍA
Sr. José Andrés REIBEL

**SECCIÓN
COMBUSTIBLES GASTADOS**

SECCIÓN PRE-DISPOSICIÓN

SECCIÓN DISPOSICIÓN

COMISIÓN NACIONAL DE ENERGÍA ATÓMICA

Presidente: Lic. Osvaldo Alberto CALZETTA LARRIEU

Vicepresidente: Lic. Alberto LAMAGNA

GERENCIA GENERAL
Ing. Enrique CINAT

**GERENCIA DE ÁREA
SEG. NUCLEAR Y AMBIENTE**
Ing. Enrique CINAT

**GERENCIA PROY. DE RESTIT.
AMB. DE LA MIN. DE URANIO**
Lic. Roberto Hugo KURTZ

DPTO. ADMINISTRATIVO
Sra. Mirta Alejandra
VILLANUEVA

DPTO. TÉCNICO
Ing. Pedro Rubén ARAMAYO

**DIV. CONTABILIDAD
Y PRESUPUESTO**

DIV. GESTIÓN FINANCIERA

**DIV. ADQUISICIONES
Y CONTRATACIONES**

DIV. RELAC. CON LA COMUNIDAD

DIV. INGENIERÍA
Sr. Juan Guillermo DIAZ

DIV. EVALUACIÓN AMBIENTAL
Sr. Ernesto Rosendo BARARI

SECCIÓN INSPECCIÓN DE OBRA

**SECCIÓN
INGENIERÍA DE RESTITUCIÓN**

**SECCIÓN SISTEMA DE
INFORMACIÓN AMBIENTAL**

SECCIÓN CALIDAD

SECCIÓN MESA DE ENT. Y DESP.

COMISIÓN NACIONAL DE ENERGÍA ATÓMICA

Presidente: Lic. Osvaldo Alberto CALZETTA LARRIEU

Vicepresidente: Lic. Alberto LAMAGNA

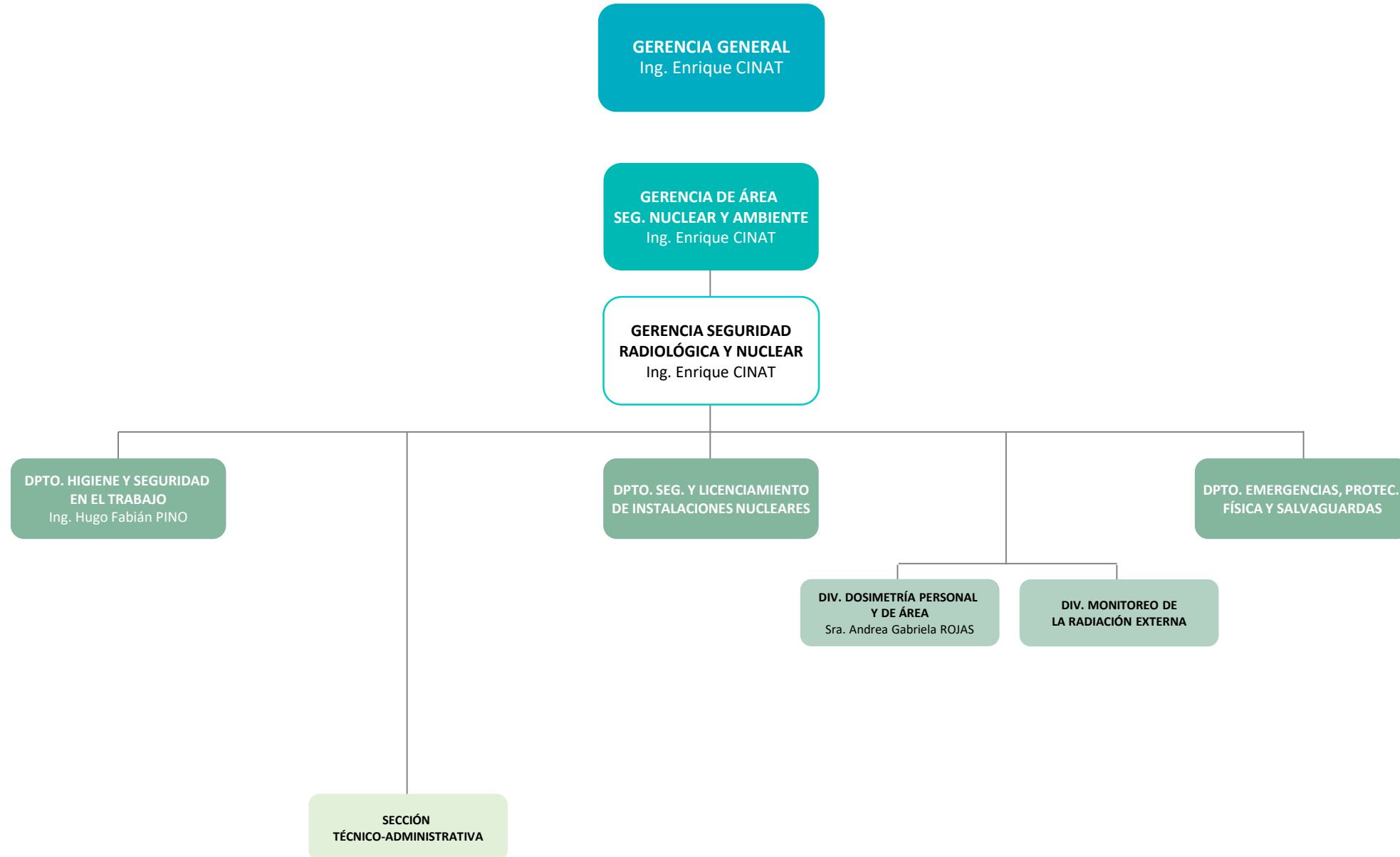

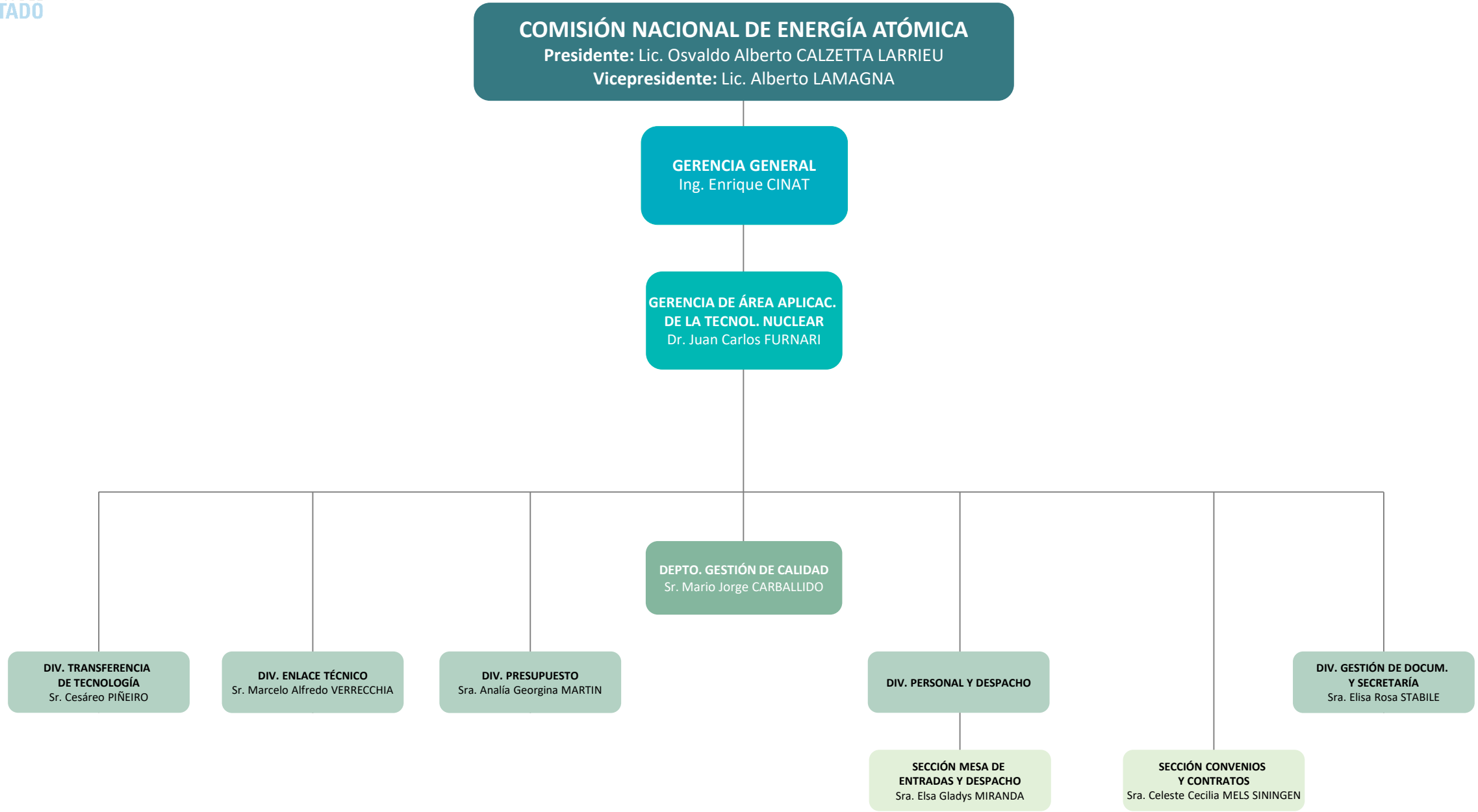

COMISIÓN NACIONAL DE ENERGÍA ATÓMICA

Presidente: Lic. Osvaldo Alberto CALZETTA LARRIEU

Vicepresidente: Lic. Alberto LAMAGNA

GERENCIA GENERAL
Ing. Enrique CINAT

**GERENCIA DE ÁREA APLICAC.
DE LA TECNOL. NUCLEAR**
Dr. Juan Carlos FURNARI

**GERENCIA COORDINACIÓN
CENTRO ATÓMICO EZEIZA**
Sr. Norberto Ariel NOVELLO

DPTO. ADMINISTRACIÓN CAE
C.P.N. Juan Pablo GRIZUTTI

**DIV. COMPRAS
Y CONTRATACIONES**
Sr. Guillermo GENTILE

DIV. CONTABLE
Sr. Diego Adrián FERNÁNDEZ

DIV. TESORERÍA
Sra. María Eva VALLONE

DPTO. INTENDENCIA
Sr. Miguel Salvador NARDUCCI

DIV. APOYO TÉCNICO
Sr. Lucas Sebastián GARCIA

DIV. INSPECCIÓN DE SERVICIOS
Sra. Jéssica Analía MELS

DPTO. INGENIERIA
Sr. Leonardo Daniel DANTONI

**DIV. DISEÑO DE INSTALAC.
ESPECIALES**
Sr. Fernando Ezequiel ESPÓSITO

DPTO. PLANIF. Y LOGÍSTICA

DIV. TRANSPORTE
Sr. Miguel Ángel PAONE

DIV. RR.PP. Y COMUNIC. SOCIAL
Sra. Melania KIKUCHI

**DIV. MANTENIMIENTO
DE INFRAESTRUCTURA**
Sr. Ramón Edgardo HERRERA

DIV. PROYECTOS DE OBRAS
Sra. Marina Paola REINA

SECCIÓN PLIEGOS
Sr. Diego Andrés BERBACH

SECCIÓN CONTRATACIONES
Sra. Natalia Soledad BAVARO

SECCIÓN PATRIMONIO
Sra. Analía Bibiana BONETTI

SECCIÓN ADMINISTRATIVA
Sra. Abigail Jimena ALE

SECCIÓN GESTIÓN AMBIENTAL
Sra. Mariángeles MELOTTA

SECCIÓN COMISIÓN DE RECEPCIÓN
Sr. Emiliano TORREIRO

COMISIÓN NACIONAL DE ENERGÍA ATÓMICA

Presidente: Lic. Osvaldo Alberto CALZETTA LARRIEU

Vicepresidente: Lic. Alberto LAMAGNA

GERENCIA GENERAL
Ing. Enrique CINAT

GERENCIA DE ÁREA APLICAC. DE LA TECNOL. NUCLEAR
Dr. Juan Carlos FURNARI

GERENCIA COORDINACIÓN CENTRO ATÓMICO EZEIZA
Sr. Norberto Ariel NOVELLO

SUBGERENCIA PROT. Y SEG. RADIOL., FÍSICA Y CONVENC.
Ing. Ana María CASTELLANOS MACCHIORLATO

DIV. SEGURIDAD E HIGIENE DEL TRABAJO
Sr. Néstor Daniel AVELDAÑO

DIV. PROT. RADIOLÓGICA Y SALVAGUARDIAS
Sr. Hernán Javier SPINELLI

DIV. PROTECCIÓN FÍSICA
Sr. Alejandro Javier LÓPEZ

SECCIÓN GESTIÓN ADM. Y DOCUMENTACIÓN
Sra. Analía Fernanda SAITTA

SECCIÓN RADIOPROT. PLANTA DE PRODUCCIÓN DE RADIOSÍTOPOS
Sr. José Ricardo PUMAR

SECCIÓN RADIO PROTECCIÓN CICLOTRÓN
Sr. Christian Ariel LAISE

SECCIÓN RADIO PROT. LABORAT. DE URANIO ENRIQ. Y TRIPLE ALT.
Sr. Hernán Gabriel BLANCO BELLO

SECCIÓN PROTECCIÓN PLANTA DE IRRADIACIÓN SEMI INDUSTRIAL

SECCIÓN LIC., INGENIERÍA DE LA PROTECCIÓN Y EMERGENCIAS
Sr. Pablo Daniel SAGARNA

SECCIÓN VIG. RADIOLÓGICA AMBIENTAL
Sra. Gabriela Paula ALMADA

SECCIÓN RADIO PROTECCIÓN PLANTA DE PROD. DE FISIÓN

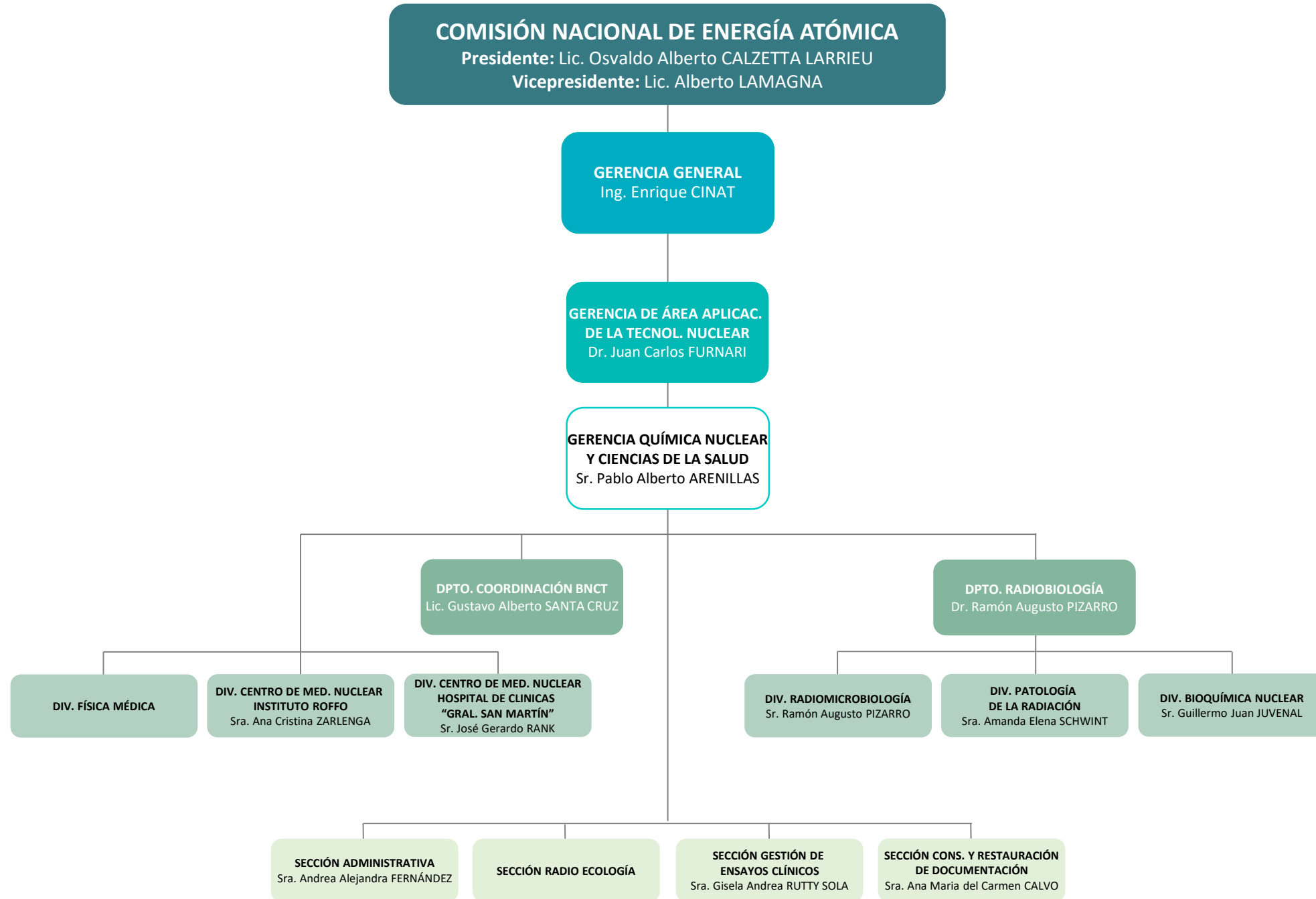

COMISIÓN NACIONAL DE ENERGÍA ATÓMICA

Presidente: Lic. Osvaldo Alberto CALZETTA LARRIEU

Vicepresidente: Lic. Alberto LAMAGNA

GERENCIA GENERAL
Ing. Enrique CINAT

**GERENCIA DE ÁREA APLICAC.
DE LA TECNOL. NUCLEAR**
Dr. Juan Carlos FURNARI

**GERENCIA QUÍMICA NUCLEAR
Y CIENCIAS DE LA SALUD**
Sr. Pablo Alberto ARENILLAS

DPTO. QUÍMICA NUCLEAR
Lic. Rita Rosa PLA

**DPTO. INVEST. Y DESAS.
EN RADIOFARMACIA**
Lic. Oscar Rodolfo POZZI

**DPTO. METROLOGÍA
DE RADIOISOTOPOS**

**DIV. TÉCNICAS ANALÍTICAS
NUCLEARES**
Sra. Raquel Clara JASAN

**DIV. RADIOQUÍMICA BÁSICA
Y DATOS NUCLEARES**
Sra. María Celeste
FORNACIARI ILJADICA

DIV. COORD. DE CALIDAD

**DIV. RADIOFARMACIA
BÁSICA Y APLICADA**
Sra. Ana Clarisa
LÓPEZ BULARTE

DIV. BIOTÉRIO
Sr. Luciano PARODI

DIV. METROLOGÍA CIENTÍFICA
Sr. Christian Guillermo BALPARDO

DIV. METROLOGÍA APLICADA
Sra. Gabriela Lujan CERUTTI

DIV. SERVICIOS TECNOLÓGICOS
Sra. Claudia Constanza GUARDO

**SECCIÓN RADIOFARMACIA
HOSPITALARIA**
Sra. Graciela RABILLER

COMISIÓN NACIONAL DE ENERGÍA ATÓMICA

Presidente: Lic. Osvaldo Alberto CALZETTA LARRIEU

Vicepresidente: Lic. Alberto LAMAGNA

GERENCIA GENERAL
Ing. Enrique CINAT

**GERENCIA DE ÁREA APLICAC.
DE LA TECNOL. NUCLEAR**
Dr. Juan Carlos FURNARI

**GERENCIA APLICACIONES Y
TECNOL. DE LAS RADIACIONES**
Lic. Celina Inés HORAK

DPTO. APLIC. AGROPECUARIAS
Bioq. Patricia Susana
SILVA PAULO

**DPTO. PROCESOS
POR RADIACIÓN**

**DPTO. DOSIMETRÍA DE
RADIACIONES IONIZANTES**
Lic. Amalia Maria STEFANIC

**DIV. PLANTA DE IRRADIACIÓN
SEMI INDUSTRIAL (PISI)**
Sra. Andrea Susana DOCTERS

DIV. APLICAC. AGRONÓMICAS
Sra. Mariana MALTER TERRADA

DIV. APLICACIONES PECUARIAS
Sr. Joaquín MESTRE

DIV. MATERIALES POLIMÉRICOS
Sra. Natalia Carolina SANTORO

DIV. APLICACIONES BIOLÓGICAS
Sra. María Carolina ANESSI

SECCIÓN OPERACIÓN
Sr. Víctor Hugo RAVERTA

SECCIÓN MANTENIMIENTO
Sr. Santiago SCINARDO RATTO

**SECCIÓN MANEJO ARTRÓPODOS
PERJUDICIALES**
Lic. Celina Inés HORAK

SECCIÓN SECRETARÍA
Sra. Mónica Elvira GORDILLO

**SECCIÓN IRRADIACIÓN
DE ALIMENTOS**
Sra. María Constanza COVA

**SECCIÓN CALIBRAC. NIVEL RADIO
PROTECCIÓN Y BRAQUITERAPIA**
Sr. Rene Gustavo MONTAÑO ORTIZ

**SECCIÓN CALIBRACIÓN
NIVEL RADIOTERAPIA**
Lic. Amalia Maria STEFANIC

SECCIÓN SEGURIDAD
Sr. Fabián Ramón VILLALON

SECCIÓN CALIDAD Y DOSIMETRÍA
Sra. Cintia Elizabeth CALDEZ

**SECCIÓN PROMOCIÓN
E INGENIERÍA**

SECCIÓN ALTAS DOSIS
Sra. Sandra Eva PAWLAK

SECCIÓN GESTIÓN DE CALIDAD
Sra. María Laura MOLINA

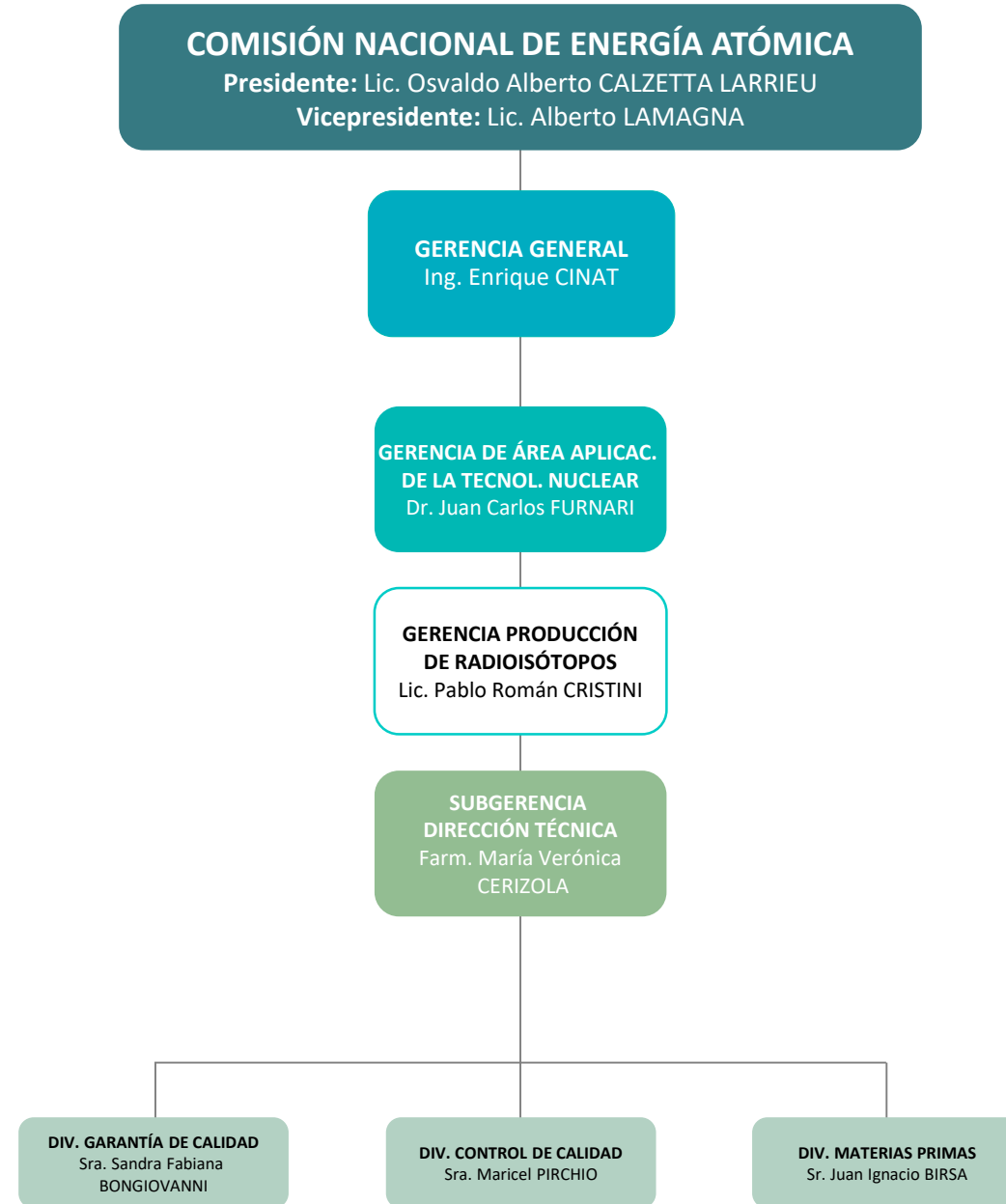

COMISIÓN NACIONAL DE ENERGÍA ATÓMICA

Presidente: Lic. Osvaldo Alberto CALZETTA LARRIEU

Vicepresidente: Lic. Alberto LAMAGNA

GERENCIA GENERAL
Ing. Enrique CINAT

**GERENCIA DE ÁREA APLICAC.
DE LA TECNOL. NUCLEAR**
Dr. Juan Carlos FURNARI

**GERENCIA PRODUCCIÓN
DE RADIOISÓTOPOS**
Lic. Pablo Román CRISTINI

**DPTO. COORD. DE PROY.
CICLTRÓN DE PIE HOSP.
Y FUENTES SELLADAS**
Lic. Alberto Miguel MENDER

**DIV. PLANTA DE PROD.
DE RADIOISÓTOPOS**
Sra. Débora Lucrecia BOTTAZZINI

**SECCIÓN OPERACIÓN PLANTA
DE PROD DE RADIOISÓTOPOS**
Sr. Germán Gustavo CHETRI

DIV. COORD. DE PLANTAS DE PROD.
Sr. Daniel Martín CESTAU

SECCIÓN COMERCIALIZACIÓN
Sra. María Clara GARCIA WYDERKA

**SECCIÓN GESTIÓN DE RECURSOS
ECONÓMICOS DE PROYECTOS**
Sra. Stella Maris TORRESI

SECCIÓN ADMINISTRATIVA
Sra. Aldana Romina LALLI

DIV. MANTENIMIENTO
Sr. Elías da PONTE

DIV. CICLOTRÓN DE PRODUCCIÓN
Sr. Carmelo Juan ROCCO

**SECCIÓN OPERACIÓN
DE CICLOTRÓN**
Sr. Daniel Armando ORTEGA

**SECCIÓN PROCESOS
RADIOQUÍMICAS**
Sra. Gabriela Elizabeth PEÑA

**DIV. PROD. DE RADIOISÓTOPOS
POR FISIÓN**
Sr. Eduardo Carlos CARRANZA

**SECCIÓN OPERACIÓN
PRODUCCIÓN DE FISIÓN**
Sr. Marcelo Walter BRONCA

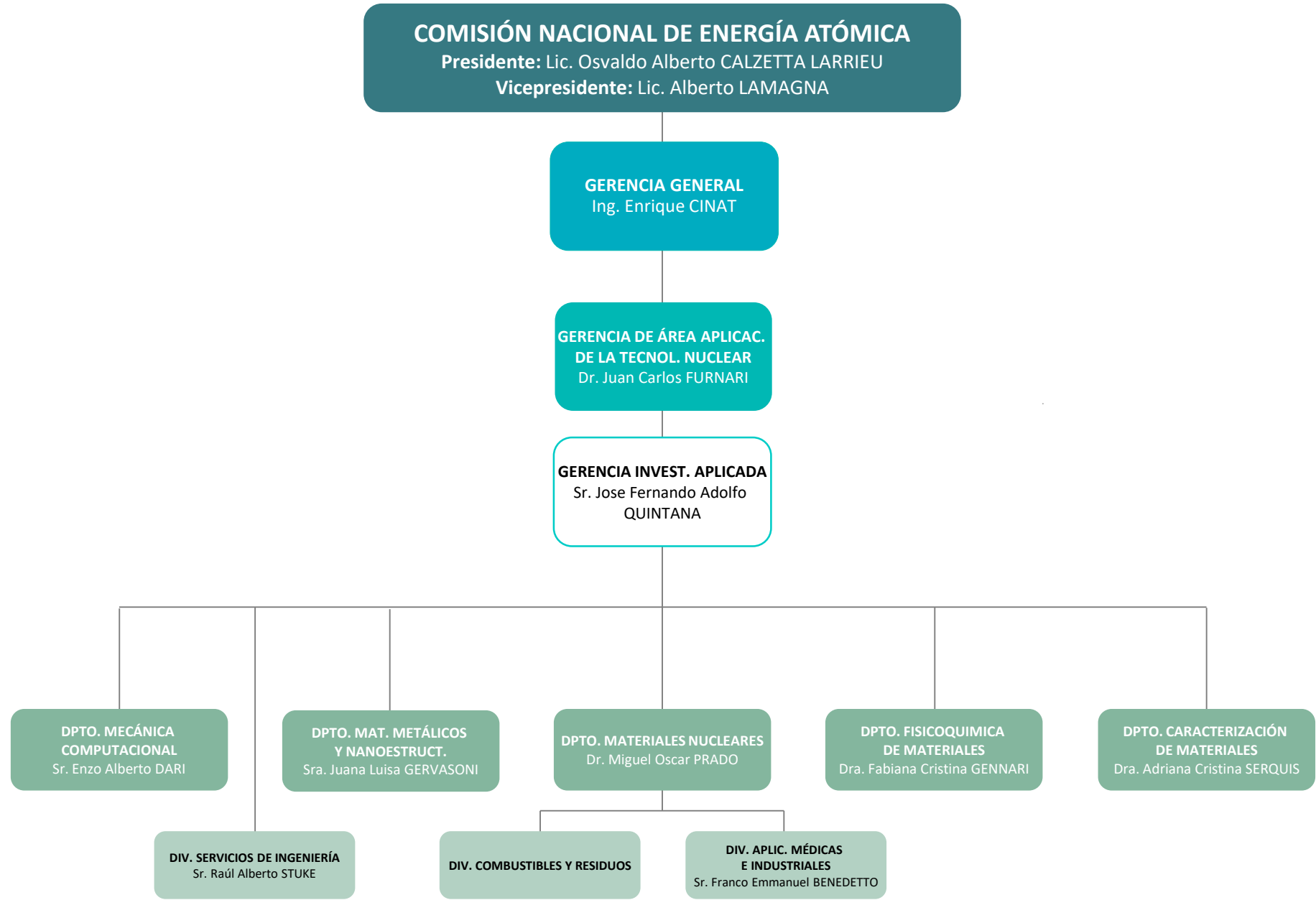

COMISIÓN NACIONAL DE ENERGÍA ATÓMICA

Presidente: Lic. Osvaldo Alberto CALZETTA LARRIEU

Vicepresidente: Lic. Alberto LAMAGNA

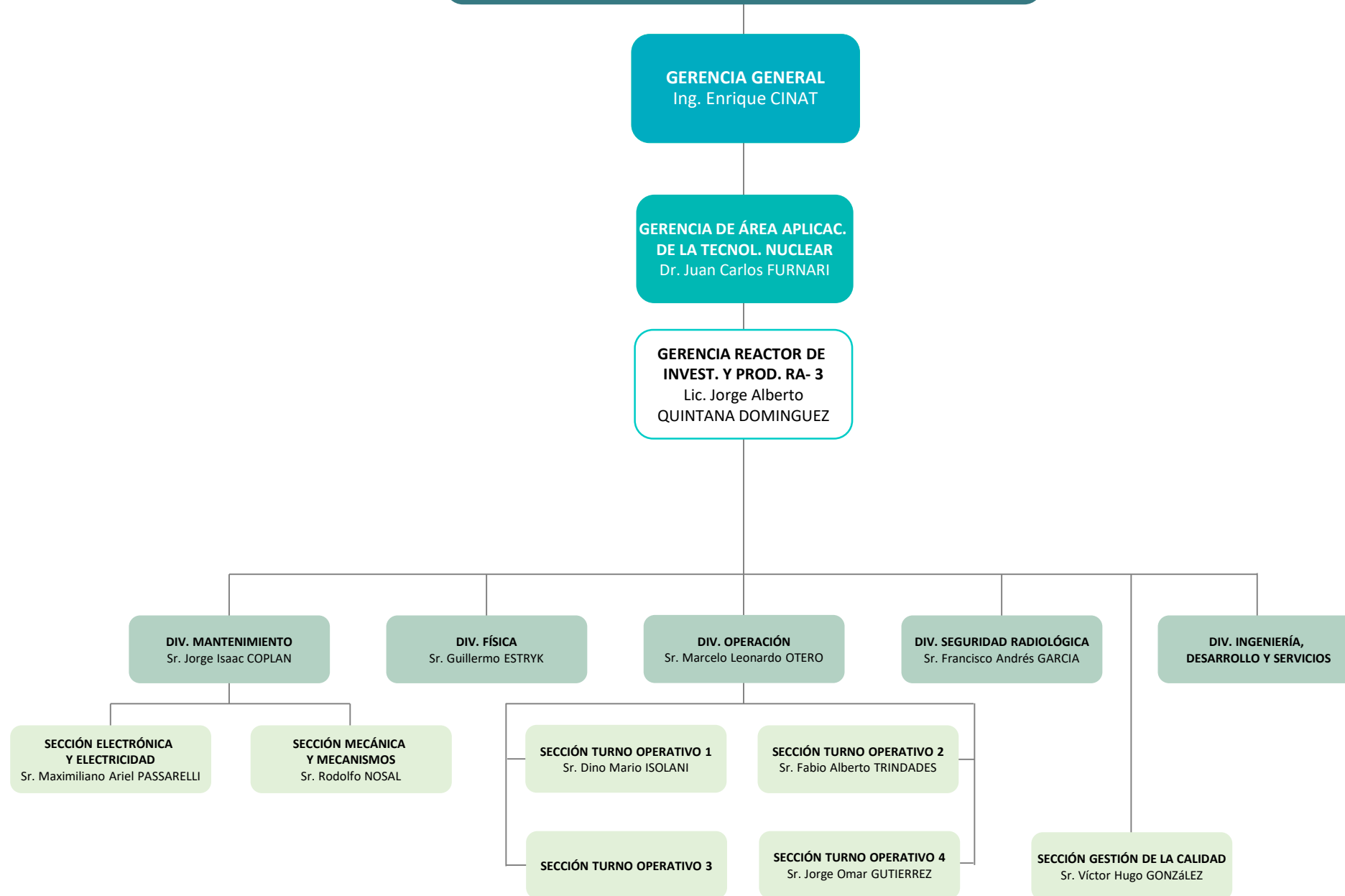

COMISIÓN NACIONAL DE ENERGÍA ATÓMICA

Presidente: Lic. Osvaldo Alberto CALZETTA LARRIEU

Vicepresidente: Lic. Alberto LAMAGNA

GERENCIA GENERAL
Ing. Enrique CINAT

GERENCIA DE ÁREA ENERGÍA NUCLEAR
Sr. Carlos José GHO

GERENCIA ADJUNTA
Sr. Gustavo Luis VIGNA

SUBGERENCIA GESTIÓN ADMINISTRATIVA
Sra. Adriana Alicia LÓPEZ

SUBGERENCIA INSTRUMENT. Y CONTROL
Sr. Carlos Germán HOFER

DPTO. GESTIÓN DE LA CALIDAD
Ing. Mariana Inés ARIAS

DIV. GESTIÓN ADMINIST., CONTABLE Y PRESUPUESTARIA

DIV. GESTIÓN TÉCNICA DE LA DOCUMENTACIÓN

DIV. CALIDAD CENTRO ATÓMICO BARILOCHE

DIV. EQ. ELECTRÓNICOS Y PROTOTIPOS
Sr. Julio Salomón ZALCMAN

DIV. SISTEMAS DIGITALES Y ROBÓTICA
Sr. Claudio Abel VERRASTRO

DIV. INSTRUM. Y DOSIMETRÍA
Sr. Marcelo Eduardo MILLER

SECCIÓN SECRETARÍA TÉCNICA
Sra. Karina Andrea PALLANZA

SECCIÓN DESPACHO

SECCIÓN MESA DE ENTRADAS Y SALIDA

SECCIÓN CALIDAD DE LA GAEN BS. AS.

SECCIÓN SOFTWARE Y AUTOMATISMOS
Sr. Daniel Sebastián ESTRYK

SECCIÓN GESTIÓN DE LA CALIDAD
Sr. Hernán Matías Orlando JUÁREZ

COMISIÓN NACIONAL DE ENERGÍA ATÓMICA

Presidente: Lic. Osvaldo Alberto CALZETTA LARRIEU

Vicepresidente: Lic. Alberto LAMAGNA

GERENCIA GENERAL
Ing. Enrique CINAT

GERENCIA DE ÁREA ENERGÍA NUCLEAR
Sr. Carlos José GHO

GERENCIA REACTORES Y CENTRALES NUCLEARES
Mag. Claudia Mabel BARBERIS

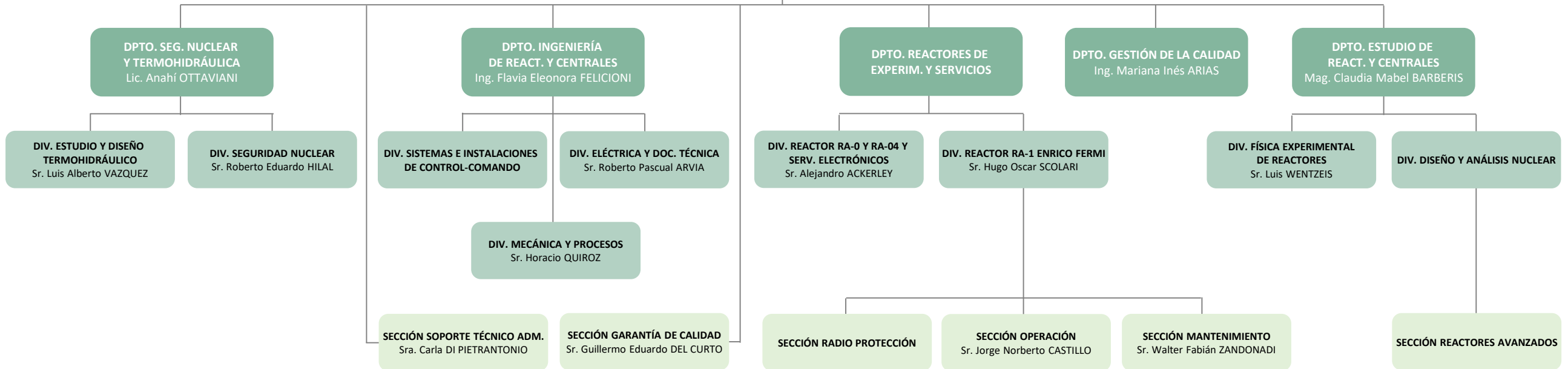

COMISIÓN NACIONAL DE ENERGÍA ATÓMICA

Presidente: Lic. Osvaldo Alberto CALZETTA LARRIEU

Vicepresidente: Lic. Alberto LAMAGNA

GERENCIA GENERAL
Ing. Enrique CINAT

**GERENCIA DE ÁREA
ENERGÍA NUCLEAR**
Sr. Carlos José GHO

**GERENCIA DESARR., ENSAYOS
Y GESTIÓN DE VIDA**
Sr. Alberto José PASTORINI

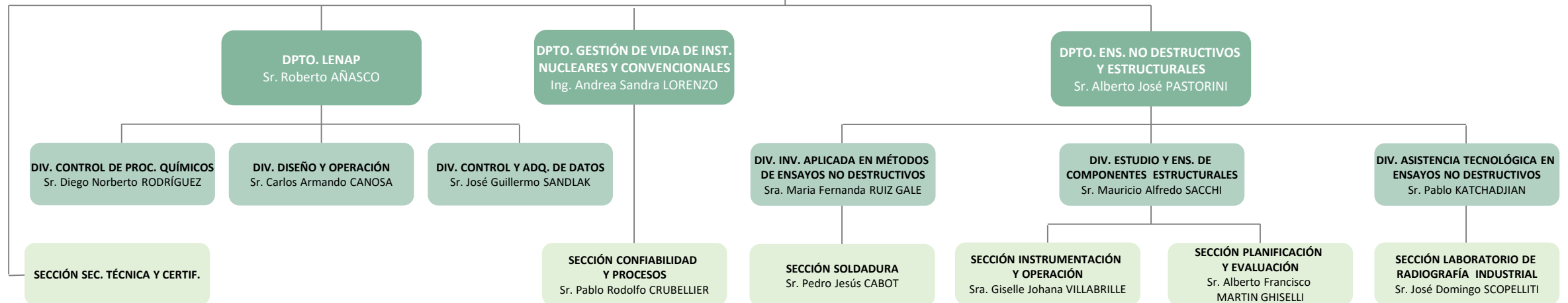

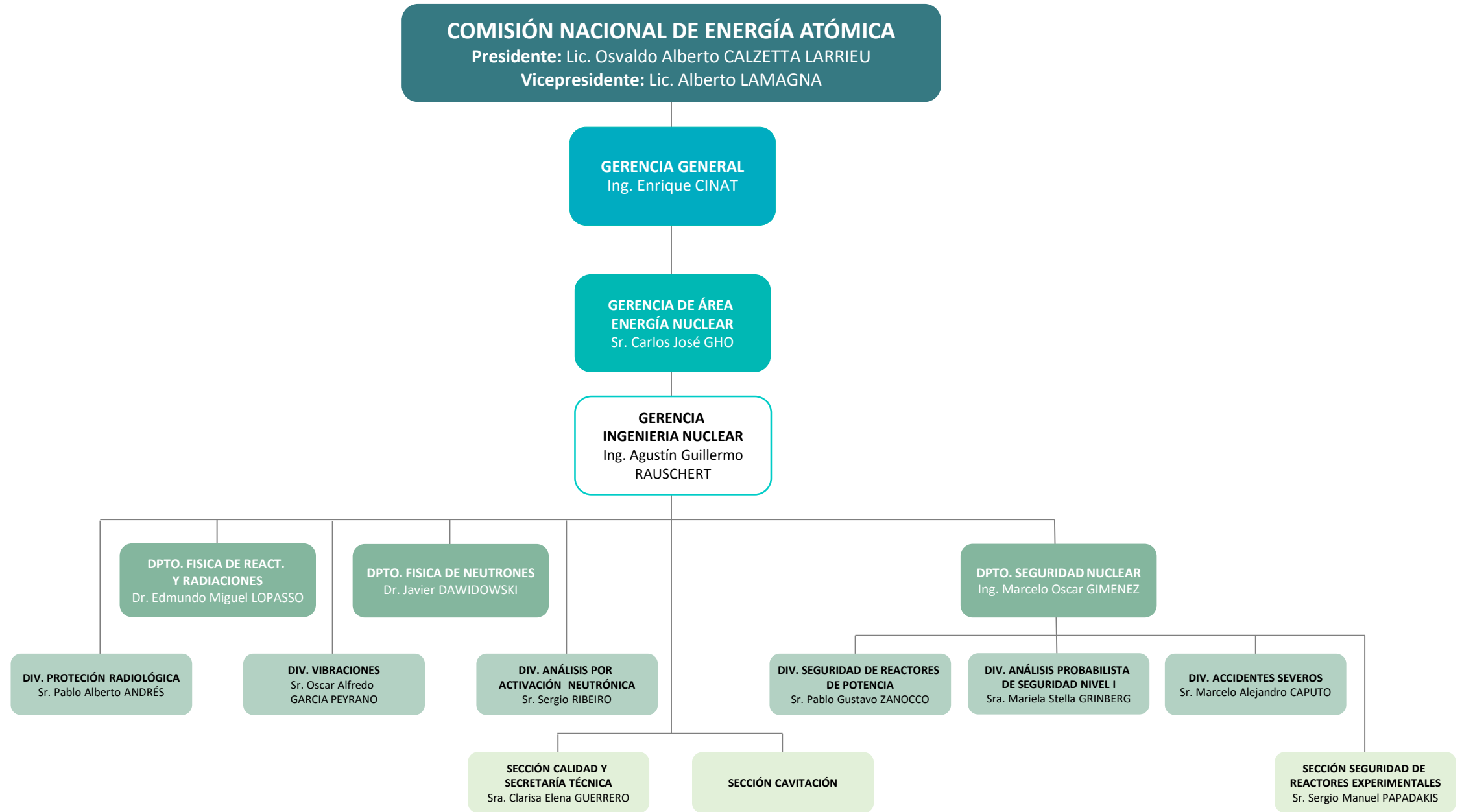

COMISIÓN NACIONAL DE ENERGÍA ATÓMICA

Presidente: Lic. Osvaldo Alberto CALZETTA LARRIEU

Vicepresidente: Lic. Alberto LAMAGNA

GERENCIA GENERAL
Ing. Enrique CINAT

**GERENCIA DE ÁREA
ENERGÍA NUCLEAR**
Sr. Carlos José GHO

**GERENCIA
INGENIERIA NUCLEAR**
Ing. Agustín Guillermo
RAUSCHERT

DPTO. REACTORES DE INVESTIG.
Ing. Fabricio Raúl BROLLO

DPTO. CONTROL DE PROCESOS
Ing. Andrés ETCHEPAREBORDA

DPTO. TERMOHIDRÁULICA
Ing. Agustín Guillermo
RAUSCHERT

DIV. REACTOR RA-6

**DIV. DINÁMICA, CONTROL
Y SIMULACIÓN DE PROCESOS**
Ing. Andrés ETCHEPAREBORDA

**DIV. MONITOREO Y CONTROL
DE SISTEMAS DISTRIBUIDOS**
Sr. Félix Eduardo MACIEL PALACIO

**DIV. TERMOHIDRÁULICA
NUMÉRICO-ANALÍTICA**
Sr. Juan Carlos GARCIA

**DIV. LABORATORIO
DE TERMOHIDRÁULICA**
Sra. Viviana Patricia MASSON

DIV. DISEÑO MECÁNICO
Sr. Ezequiel RUIZ NICOLINI

SECCIÓN OPERACIÓN
Sr. Matías FATTORI

SECCIÓN MANTENIMIENTO
Sr. Juan Sebastián VAUCHERET

SECCIÓN RADIOPROTECCIÓN
Sr. Guillermo FACCHINI

**SECCIÓN INTERFASE
HOMBRE-MAQUINA**
Sr. Celso Alberto FLURY

SECCIÓN TALLER
Sr. Daniel Eduardo MATEOS BICKEL

SECCIÓN PROY. Y LICENCIAMIENTO
Sr. Fernando Ariel SANCHEZ

COMISIÓN NACIONAL DE ENERGÍA ATÓMICA

Presidente: Lic. Osvaldo Alberto CALZETTA LARRIEU

Vicepresidente: Lic. Alberto LAMAGNA

GERENCIA GENERAL
Ing. Enrique CINAT

**GERENCIA DE ÁREA
ENERGÍA NUCLEAR**
Sr. Carlos José GHO

**GERENCIA COORD.
CENTRO ATÓMICO BARILOCHE**
C.P.N. Sebastián
BUSCEMI ROLDAN

DPTO. ADMINISTRACIÓN
C.P.N. Mónica Claudia TOLEDO

DPTO. COORD. Y GESTIÓN

DIV. GESTIÓN ADMINISTR.
Sra. Solange del Carmen FERNÁNDEZ

**DIV. GESTIÓN Y APLIC.
DEL CONOCIM.**

SECCIÓN COMPRAS Y SUMIN.
Sra. Nidia Viviana
BASTÍAS MACHUCA

SECCIÓN CONTABLE

SECCIÓN PATRIMONIO
Sra. Cinthia Alejandra ZÁRATE

**SECCIÓN TRANSFERENCIA
DE TECNOL.**

**SECCIÓN DIV.
CIENTIFICA Y TECNOL.**
Sra. Patricia Susana MATEOS

**SECCIÓN CONV. Y USO RAC.
DE LA ENERGÍA**
Sr. Sebastián GORTARI

**SECCIÓN PROT. AMBIENTAL
Y RADIOL.**
Sra. Maricruz CARUSO

SECCIÓN TESORERÍA
Sra. Moira Paula ALMEIDA

SECCIÓN PERSONAL
Sr. Gabriel Horacio MENINI

SECCIÓN DESPACHO Y COM.
Sr. Fernando Horacio SANTERRE

COMISIÓN NACIONAL DE ENERGÍA ATÓMICA

Presidente: Lic. Osvaldo Alberto CALZETTA LARRIEU

Vicepresidente: Lic. Alberto LAMAGNA

GERENCIA GENERAL
Ing. Enrique CINAT

GERENCIA DE ÁREA ENERGÍA NUCLEAR
Sr. Carlos José GHO

GERENCIA COORD. CENTRO ATÓMICO BARILOCHE
CPN. Sebastián BUSCEMI ROLDAN

DPTO. ENS. NO DESTRUCT. Y ESTRUCT.

DPTO. ING. ESPECIALIZADA
Sr. Juan Manuel DE NICOLA

DIV. INVEST. APLIC. EN MÉT. DE ENSAYOS NO DESTRUCTIVOS

DIV. EST. Y ENS. DE COMP. ESTRUCTURALES

DIV. ASIST. TECNOLÓGICA EN ENSAYOS NO DESTRUCTIVOS

DIV. RELACIONES PÚBLICAS Y PRENSA
Sr. Marcelo Guillermo NEMIROVSKY

DIV. HIGIENE, SEG. Y PROT. FÍSICA
Sr. Daniel Oscar WILBERGER

DIV. ELECTROMECAÁNICA
Sr. Werner Matias ECKARDT

DIV. OBRAS E INTENDENCIA
Sr. Héctor Horacio COUTADA

DIV. SISTEMAS INFORMÁTICOS
Sr. Marco Antonio STIGLIANO

SECCIÓN SOLDADURA

SECCIÓN INSTRUM. Y OPER.

SECCIÓN LABORATORIO DE RADIOGRAFÍA INDUSTRIAL

SECCIÓN PROTECCIÓN AMBIENTAL Y RADIOLÓGICA
Sra. Maricruz CARUSO

SECCIÓN PLANIF. Y EVAL.

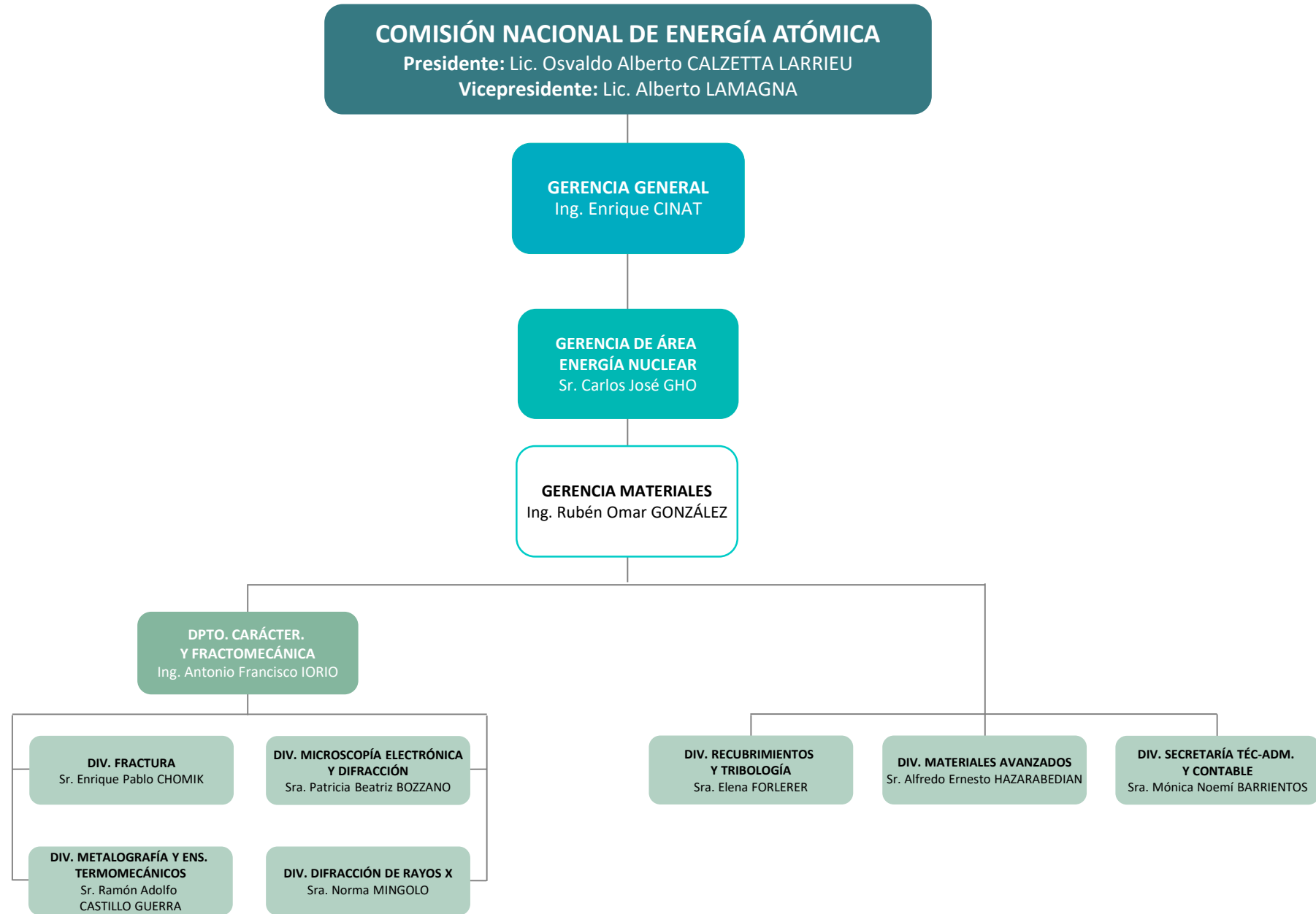

COMISIÓN NACIONAL DE ENERGÍA ATÓMICA

Presidente: Lic. Osvaldo Alberto CALZETTA LARRIEU

Vicepresidente: Lic. Alberto LAMAGNA

GERENCIA GENERAL
Ing. Enrique CINAT

**GERENCIA DE ÁREA
ENERGÍA NUCLEAR**
Sr. Carlos José GHO

GERENCIA MATERIALES
Ing. Rubén Omar GONZALEZ

**DPTO. ESTRUCTURA
Y COMPORTAMIENTO**
Lic. Ana María FORTIS

DPTO. CORROSIÓN
Lic. Roberto HADDAD ANDALAF

**DPTO. TRANSFORMACIONES
Y PROPIEDADES**
Ing. Rubén Omar GONZÁLEZ

**DIV. HIDRÓGENO EN
MATERIALES**
Sra. Gladys DOMIZZI

DIV. DAÑO POR RADIACIÓN
Sra. Guillermina Delfina Hilda
COCCOZ

**DIV. TEORÍA DE DEFECTOS
Y MECÁNICA DEL CONTINUO**
Sr. Roberto César PASIANOT

DIV. CORROSIÓN BÁSICA
Sr. Ricardo Mario CARRANZA

DIV. CORROSIÓN APLICADA
Sr. Gustavo Sergio DUFFO

**DIV. ASISTENCIA TÉCNICA
EN CORROSIÓN**
Sr. Arturo Lorenzo BURKART

DIV. DIFUSIÓN
Sr. Manuel José IRIBARREN

**DIV. TRANSFORMACIONES
DE FASE**
Sr. Sergio Fabián ARICO

DIV. ALEACIONES ESPECIALES
Sra. Paula Regina ALONSO

COMISIÓN NACIONAL DE ENERGÍA ATÓMICA

Presidente: Lic. Osvaldo Alberto CALZETTA LARRIEU

Vicepresidente: Lic. Alberto LAMAGNA

GERENCIA GENERAL
Ing. Enrique CINAT

**GERENCIA DE ÁREA INVESTIG.
Y APLICAC. NO NUCLEARES**
Dr. Ingomar ALLEJOTTE

**GERENCIA DESARROLLO
TECN. Y PROJ. ESPECIALES**
Ing. César Gustavo BELINCO

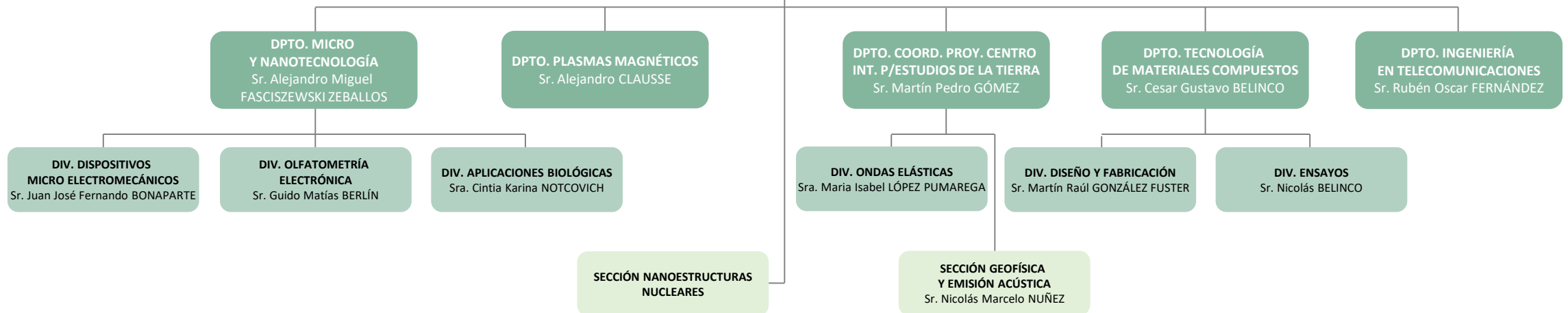

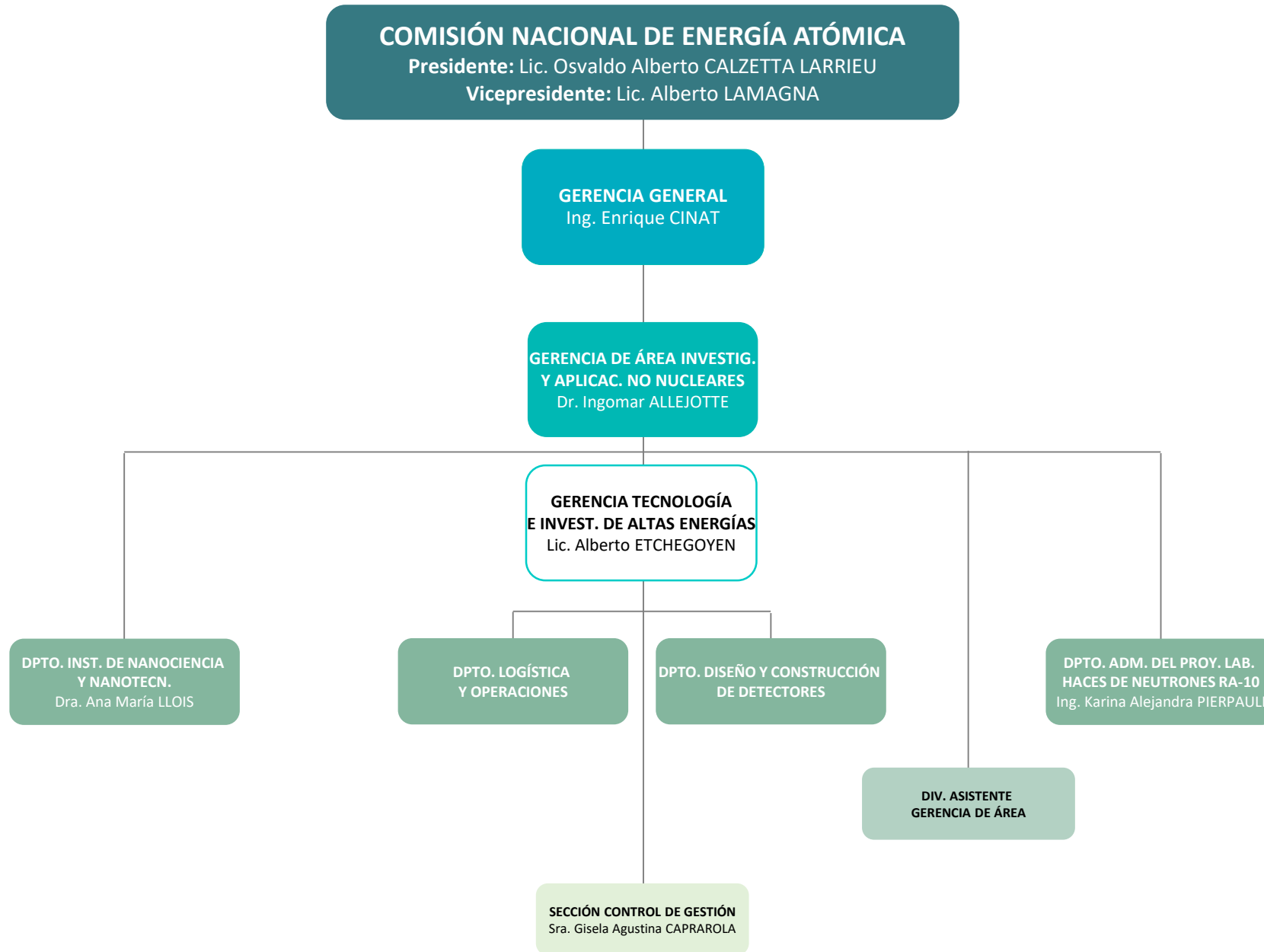

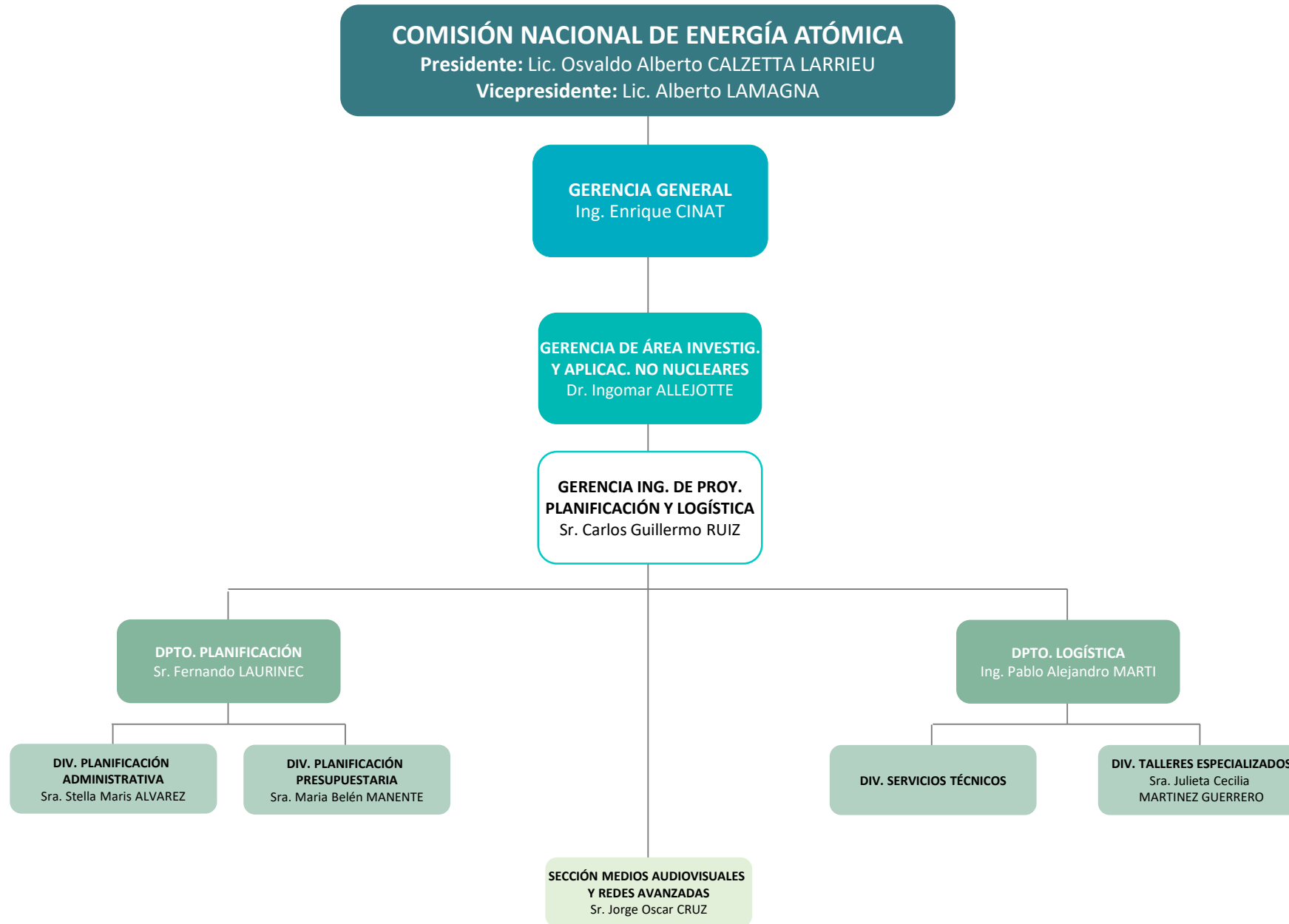

COMISIÓN NACIONAL DE ENERGÍA ATÓMICA

Presidente: Lic. Osvaldo Alberto CALZETTA LARRIEU

Vicepresidente: Lic. Alberto LAMAGNA

GERENCIA GENERAL
Ing. Enrique CINAT

**GERENCIA DE ÁREA INVESTIG.
Y APLICAC. NO NUCLEARES**
Dr. Ingomar ALLEJOTTE

GERENCIA FÍSICA
Dr. Alejandro FAINSTEIN

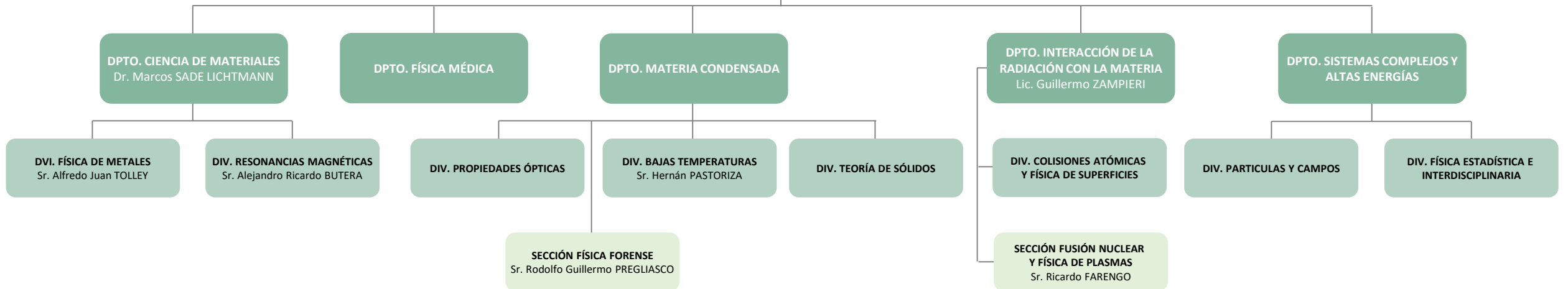

COMISIÓN NACIONAL DE ENERGÍA ATÓMICA

Presidente: Lic. Osvaldo Alberto CALZETTA LARRIEU

Vicepresidente: Lic. Alberto LAMAGNA

GERENCIA GENERAL
Ing. Enrique CINAT

**GERENCIA DE ÁREA INVESTIG.
Y APLICAC. NO NUCLEARES**
Dr. Ingomar ALLEJOTTE

**GERENCIA INVESTIGACIÓN
Y APLICACIONES**
Dr. Guillermo Virginio MARTI

**SUBGERENCIA TECNOLOGÍA
Y APLICAC. DE ACELERADORES**
Dr. Andrés Juan KREINER

**DPTO. ACELERADOR TANDAR,
ASIST. TÉCNICA E INGENIERÍA**
Ing. Andrés FERNÁNDEZ SALARES

DPTO. FÍSICA EXPERIMENTAL
Lic. Daniel Hugo ABRIOLA

DPTO. FÍSICA TEÓRICA
Lic. Leonardo ERMANN

**DPTO. FÍSICA DE
LA MAT. CONDENSADA**
Lic. Pablo Eduardo LEVY

DPTO. ENERGÍA SOLAR
Sr. Claudio Gustavo BOLZI

**DIV. ASISTENCIA TÉCNICA
E INGENIERÍA**
Ing. Gabriel Leonardo MOLINARO

DIV. ACELERADOR TANDAR
Sr. Omar Daniel PROFESSI

**DIV. APLICACIONES A MATERIALES
Y MEDIOAMBIENTE**
Lic. Mario Ernesto DEBRAY

**DIV. TECNOL. DE ACELERADORES
Y APLICACIONES BIOMÉDICAS**
Ing. Juan Carlos SUAREZ SANDIN

**DIV. FÍSICA TEÓRICA DE LA
MAT. CONDENSADA**

**DIV. FÍSICA EXPERIMENTAL
DE LA MAT. CONDENSADA**
Lic. Emilia Beatriz HALAC

Referencias

- (d) **Administración Desconcentrada**
- (UEET) **Unidad Ejecutora Especial Temporaria**
- (AC) **A cargo**
- (EE) **Cargo Extraescalafonario**
- (Adh) **Cargo/Designación Ad Honorem**
- > **Apertura Extendida en Página Siguiente / Precedida en Página Anterior**



MAPA DEL
ESTADO

Dirección Nacional de Diseño Organizacional
mapadelestado.jefatura.gob.ar



Jefatura de
Gabinete de Ministros
Argentina