

MINISTERIO DE SALUD Y DESARROLLO SOCIAL  
SECRETARÍA DE GOBIERNO DE SALUD

# ADMINISTRACIÓN NACIONAL DE LABORATORIOS E INSTITUTOS DE SALUD “DR. CARLOS MALBRÁN” (ANLIS)

Administración Descentralizada



Jefatura de Gabinete de Ministros  
Presidencia de la Nación

**ADMINISTRACIÓN NACIONAL DE LABORATORIOS E INSTITUTOS DE SALUD “Dr. Carlos Malbrán” (ANLIS)**  
INTERVENTORA: Dra. Claudia PERANDONES

UNIDAD DE AUDITORÍA INTERNA

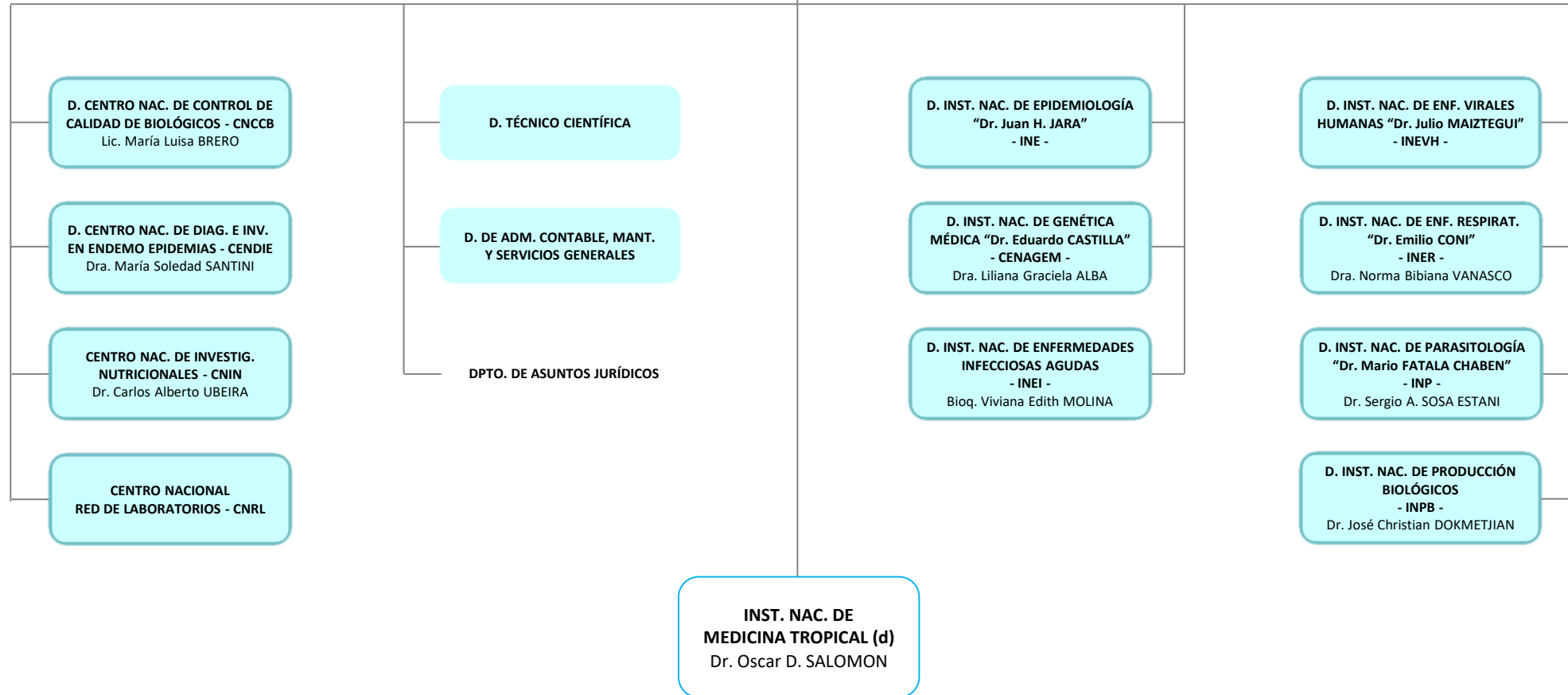

**ADMINISTRACIÓN NACIONAL DE LABORATORIOS E  
INSTITUTOS DE SALUD “Dr. Carlos Malbrán” (ANLIS)**  
INTERVENTORA: Dra. Claudia PERANDONES

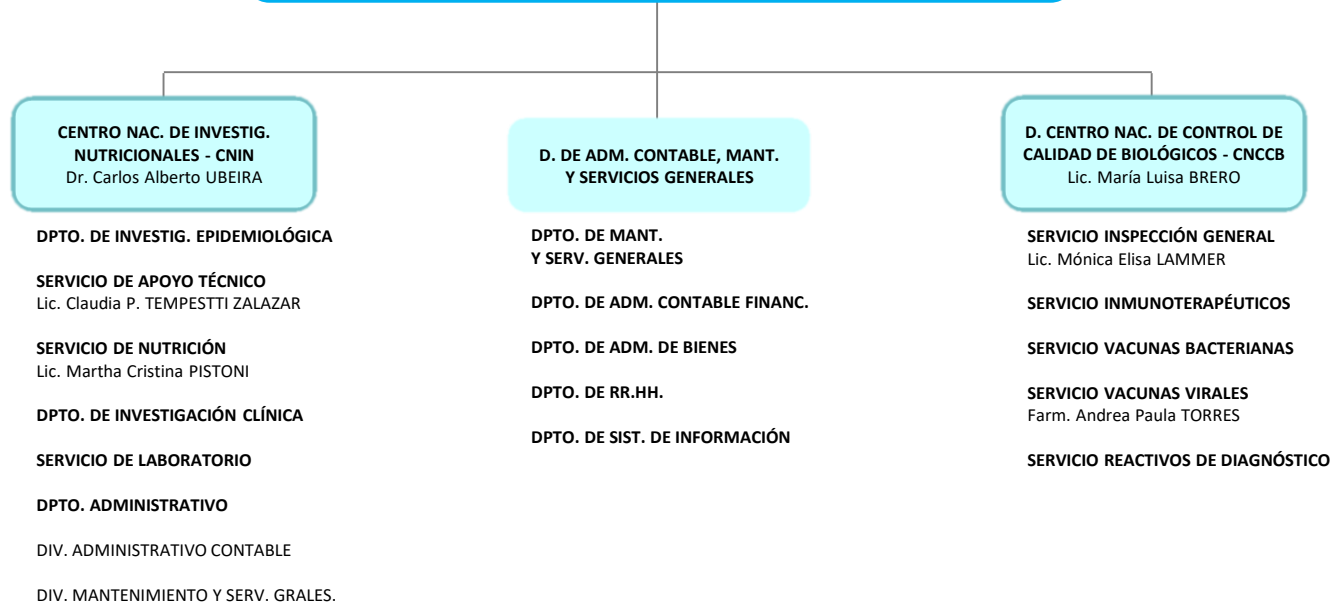

**ADMINISTRACIÓN NACIONAL DE LABORATORIOS E  
INSTITUTOS DE SALUD “Dr. Carlos Malbrán” (ANLIS)  
INTERVENTORA: Dra. Claudia PERANDONES**

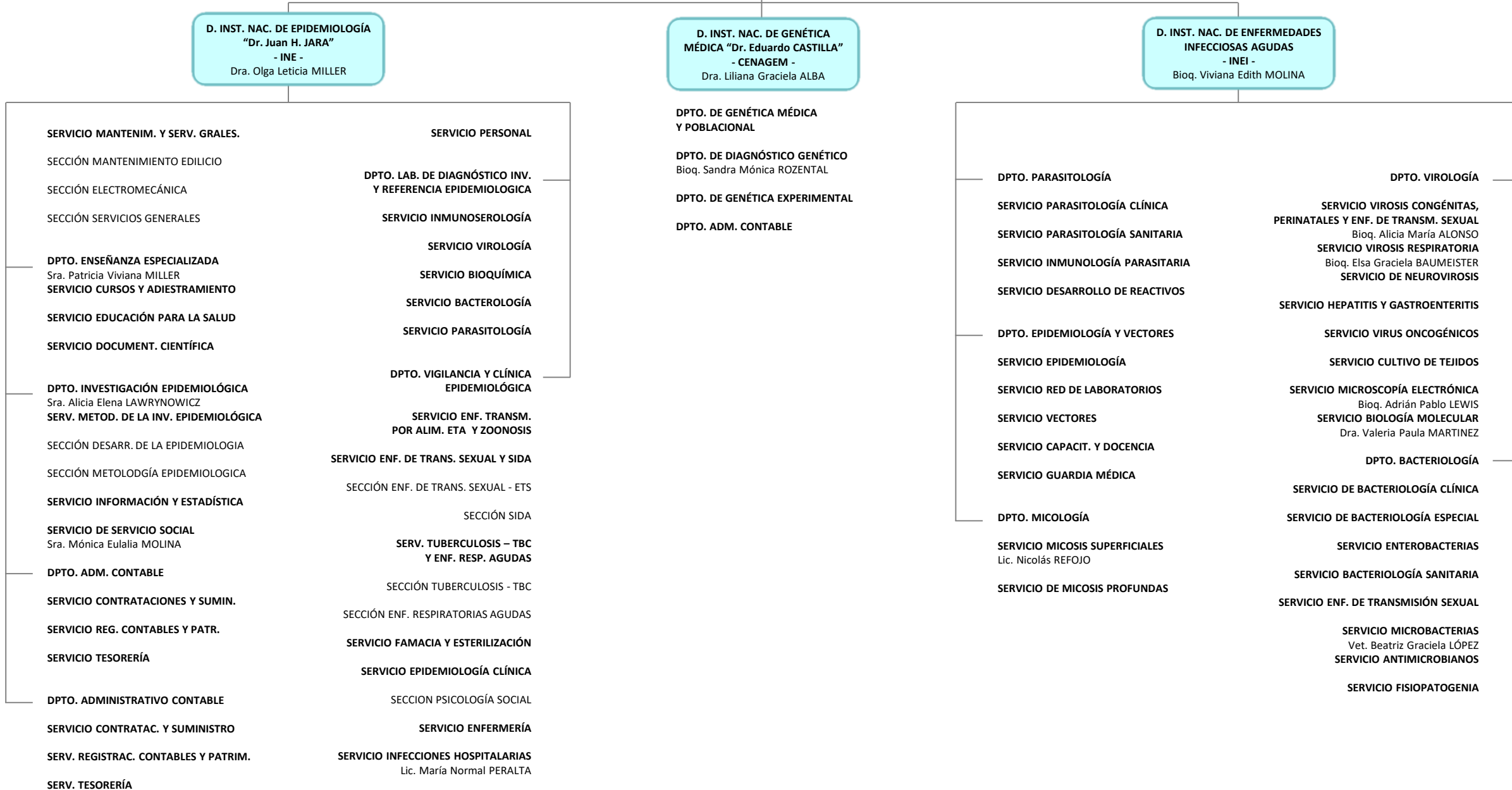

**ADMINISTRACIÓN NACIONAL DE LABORATORIOS E INSTITUTOS DE SALUD “Dr. Carlos Malbrán” (ANLIS)**  
**INTERVENTORA: Dra. Claudia PERANDONES**

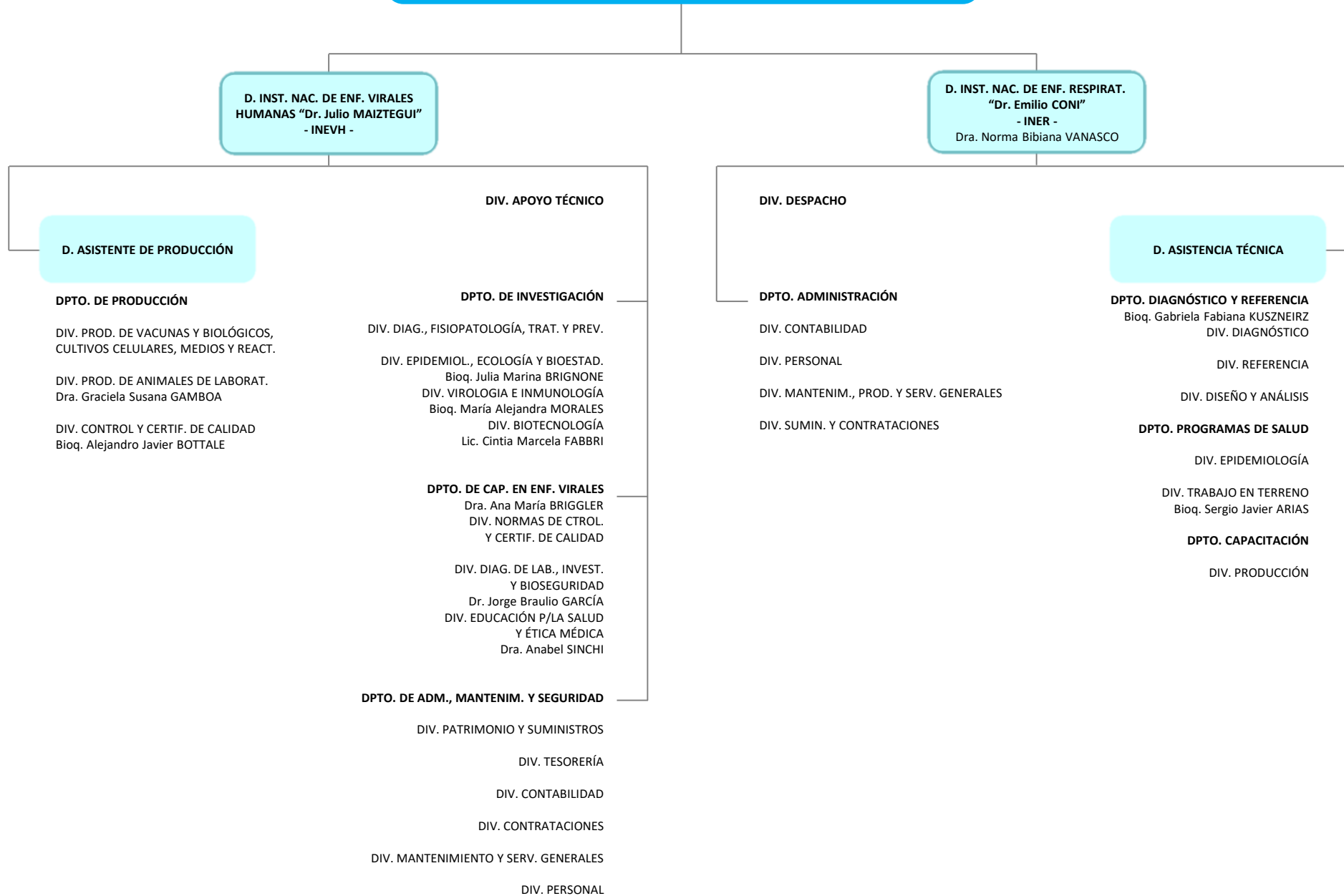

**ADMINISTRACIÓN NACIONAL DE LABORATORIOS E INSTITUTOS DE SALUD “Dr. Carlos Malbrán” (ANLIS)**  
 INTERVENTORA: Dra. Claudia PERANDONES

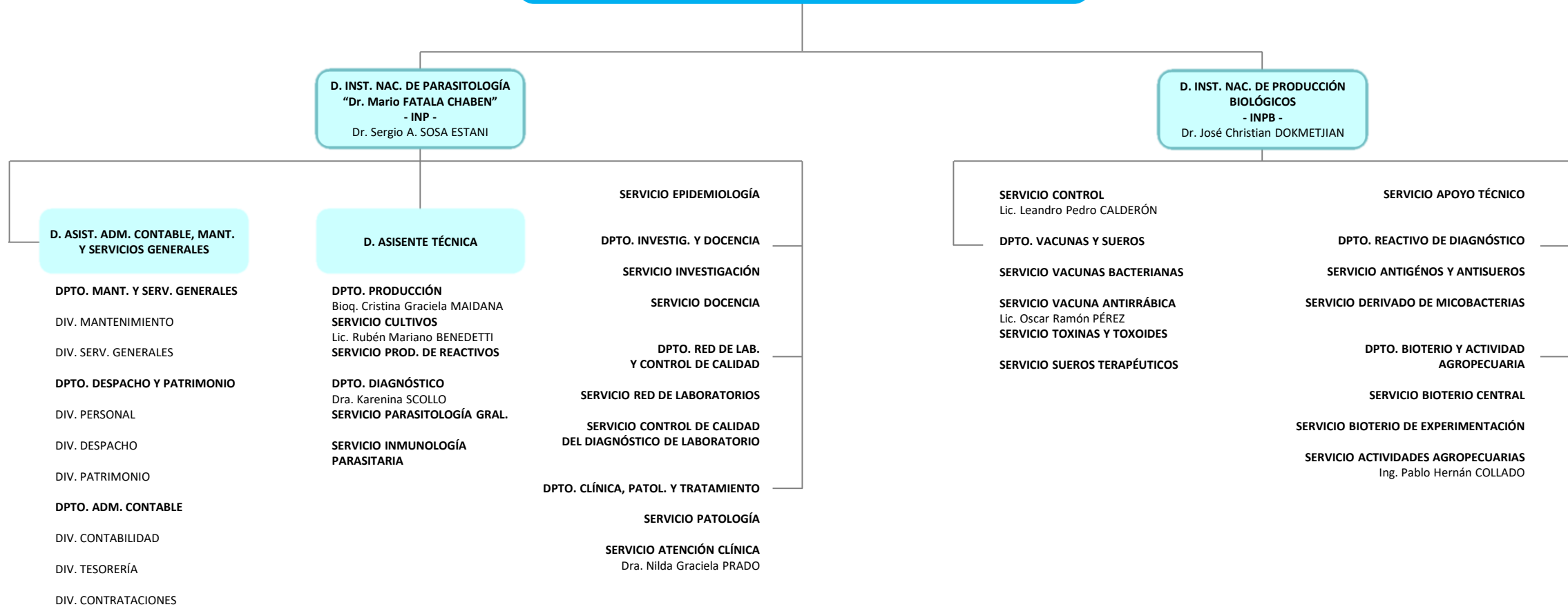

# Referencias

- (d) **Administración Desconcentrada**
- (EE) **Cargo Extraescalafonario**
- (Adh) **Cargo/Designación Ad Honorem**
- > **Apertura Extendida en Página Siguiente**