

MINISTERIO DE ECONOMÍA

ADMINISTRACIÓN FEDERAL DE INGRESOS PÚBLICOS (AFIP)

Ente Público No Estatal



MAPA DEL
ESTADO

Dirección Nacional de Diseño Organizacional
mapadelestado.jefatura.gob.ar



Jefatura de
Gabinete de Ministros
Argentina

ADMINISTRACIÓN FEDERAL DE INGRESOS PÚBLICOS (AFIP)
ADMIN. FEDERAL: Lic. Mercedes MARCO DEL PONT

UNIDAD DE AUDITORÍA INTERNA
CPN Gabriela Noemí CAMILLETI (EE)

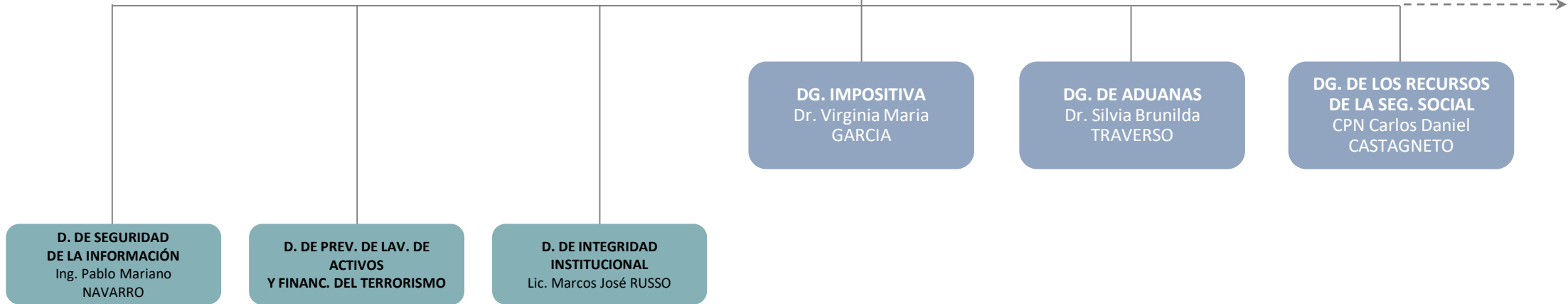

ADMINISTRACIÓN FEDERAL DE INGRESOS PÚBLICOS (AFIP)

ADMIN. FEDERAL: Lic. Mercedes MARCO DEL PONT

UNIDAD DE AUDITORÍA INTERNA
CPN Gabriela Noemí CAMILLETTI (EE)

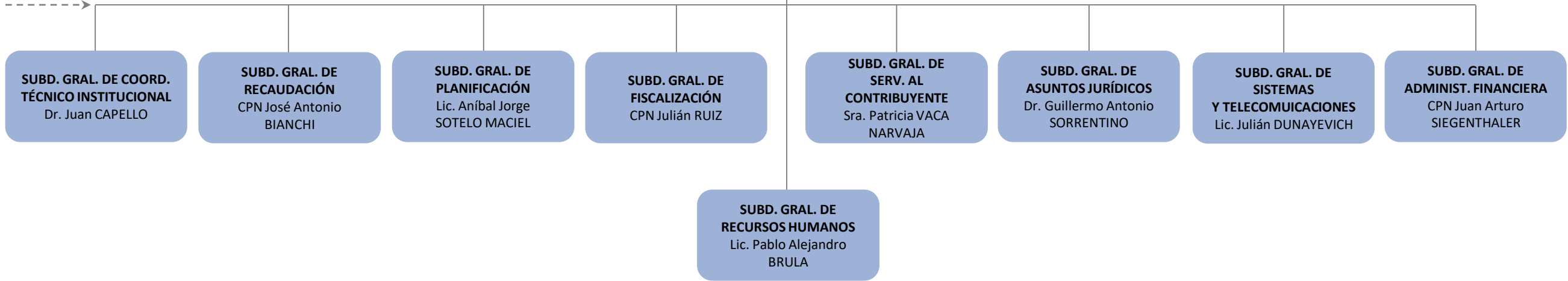

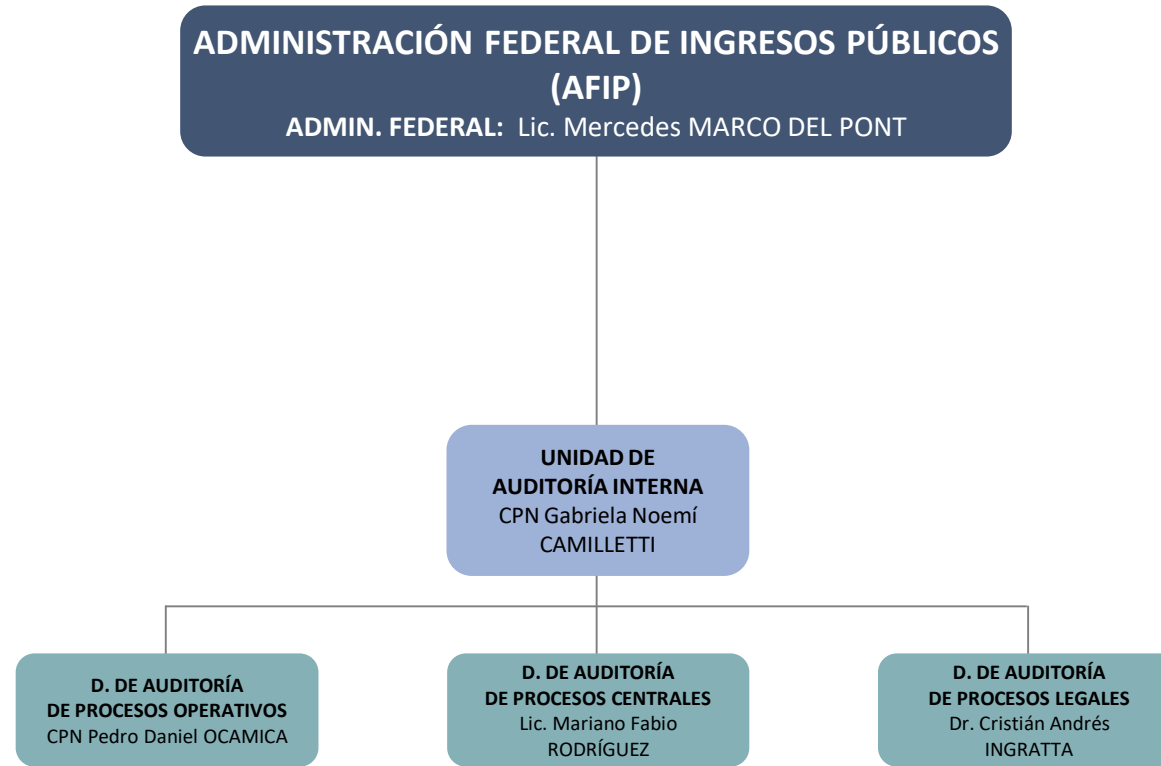

**ADMINISTRACIÓN FEDERAL DE INGRESOS PÚBLICOS
(AFIP)**

ADMIN. FEDERAL: Lic. Mercedes MARCO DEL PONT

**SUBD. GRAL. DE COORD.
TÉCNICO INSTITUCIONAL**
Dr. Juan CAPELLO

D. DE SECRETARÍA GENERAL
Dra. Analía Mabel AROSENA

D. DE AS. INTERNACIONALES
Lic. Ángel PACHECO

ADMINISTRACIÓN FEDERAL DE INGRESOS PÚBLICOS (AFIP)
ADMIN. FEDERAL: Lic. Mercedes MARCO DEL PONT

SUBD. GRAL. DE RECAUDACIÓN
CPN José Antonio BIANCHI

D. DE PROGRAMAS Y NORMAS DE PROCEDIM. ADUANEROS
CPN Daniel Eduardo NUÑEZ

D. DE PROGR. Y NORMAS DE RECAUDACIÓN
CPN Joaquin Carlos Ignacio RUIZ DE ARCAUTE

D. DE SERVICIOS DE RECAUDACIÓN
Lic. María Cristina TABO

D. DE PROCESOS DE RECAUDACIÓN
CPN Leonardo Esteban ROSSO



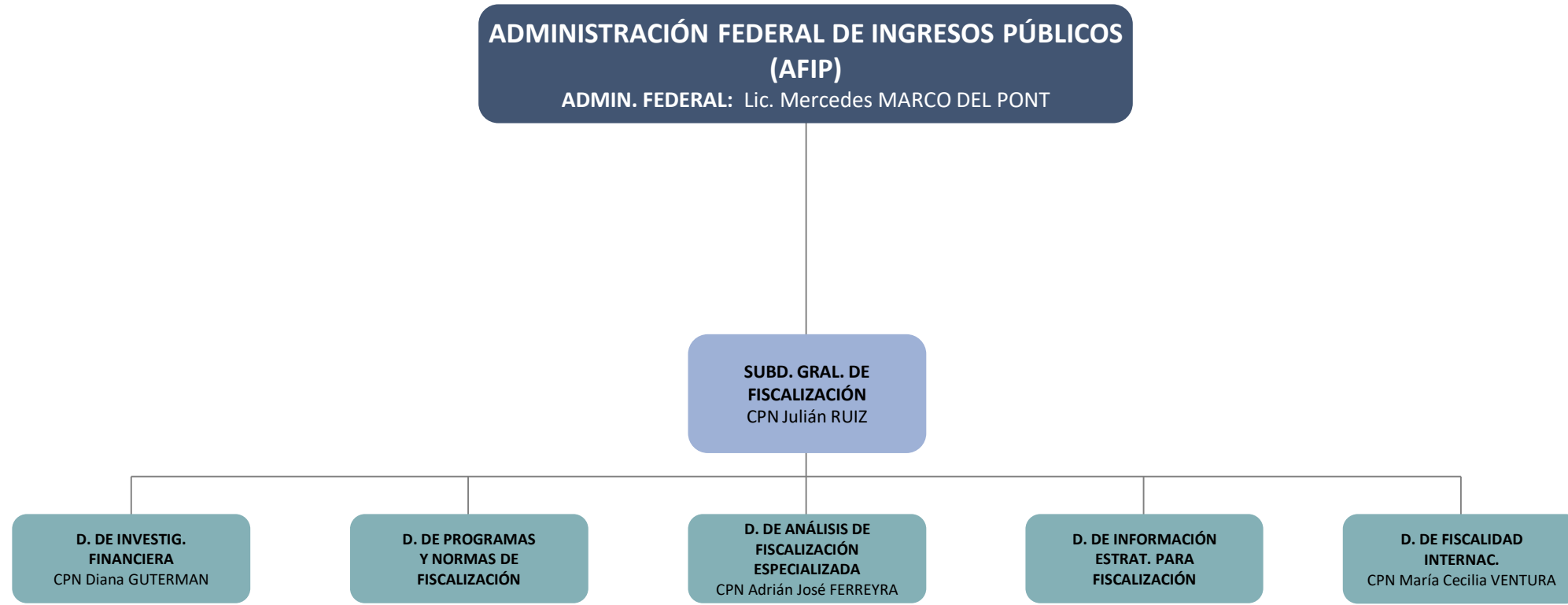

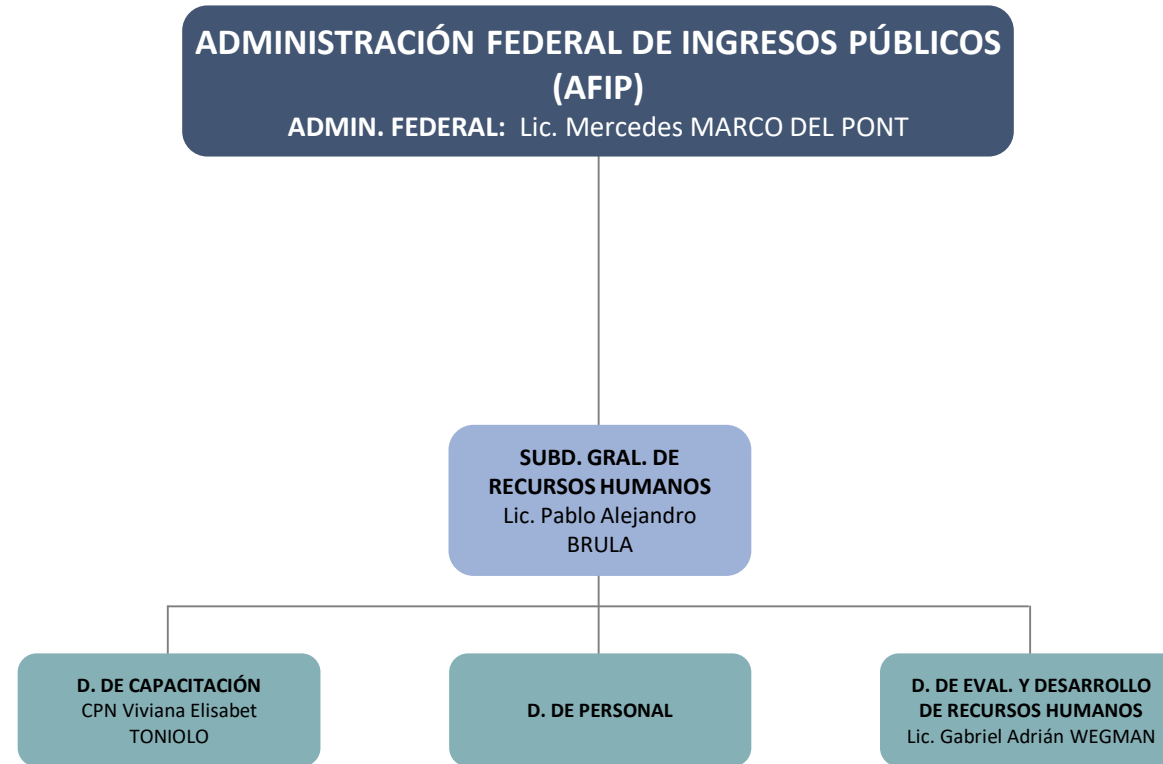

**ADMINISTRACIÓN FEDERAL DE INGRESOS PÚBLICOS
(AFIP)**

ADMIN. FEDERAL: Lic. Mercedes MARCO DEL PONT

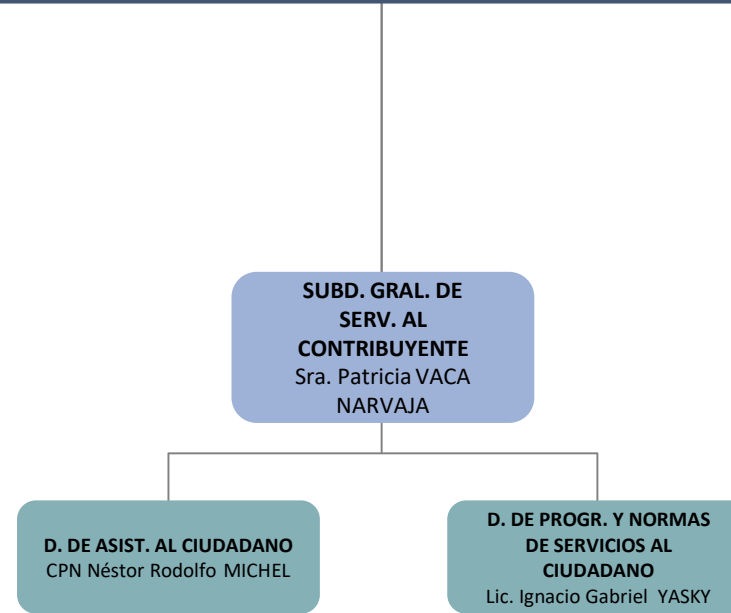

ADMINISTRACIÓN FEDERAL DE INGRESOS PÚBLICOS (AFIP)
ADMIN. FEDERAL: Lic. Mercedes MARCO DEL PONT

SUBD. GRAL. DE ASUNTOS JURÍDICOS
Dr. Guillermo Antonio SORRENTINO

D. DE ASES. LEGAL IMPOS. Y DE LOS REC. DE LA SEG. SOCIAL
Dr. Christian Daniel DEVIA

D. DE ASES. LEGAL ADUANERA
Dr. Tristán Oscar CONDE

D. DE AS. LEGALES ADMINIST.

D. DE PLANIFICACIÓN Y CONTROL JUDICIAL
Dr. Juan Pablo FRIDENBERG

D. DE PLANIFICACIÓN PENAL
Dra. Fabiana Luján COMES

D. DE LEGISLACIÓN
CPN Javier Alejandro DUELLI

ADMINISTRACIÓN FEDERAL DE INGRESOS PÚBLICOS (AFIP)
ADMIN. FEDERAL: Lic. Mercedes MARCO DEL PONT

SUBD. GRAL. DE SISTEMAS Y TELECOMUICACIONES
Lic. Julián DUNAYEVICH

D. DE SIST. DE RECAUD., SEG. SOCIAL Y SERVICIOS
Lic. Claudio Santiago PALACIOS

D. DE SISTEMAS TRIBUTARIOS
Lic. María Elena RIVAS RÍO

D. DE SISTEMAS ADUANEROS
Sr. Ivanoé TRAVERSO

D. DE SIST. DE FISCALIZACIÓN
Lic. Adriana María PETRAGLIA

D. DE ESTAND. Y CERT. DE LA CAL. DE LOS SIST. Y PROC.
An. Sist. Adriana C. SALVIA

D. DE OPERAC. INFORMÁTICAS
Lic. Fabián Gustavo LEIS

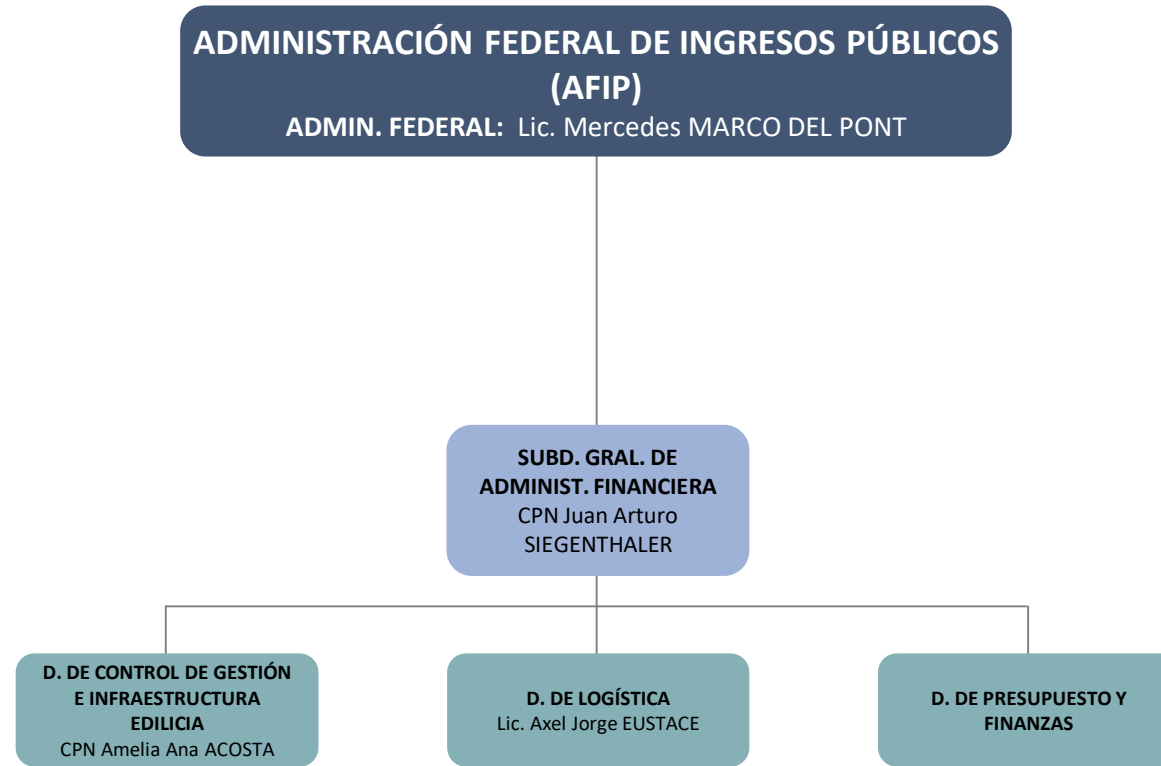

ADMINISTRACIÓN FEDERAL DE INGRESOS PÚBLICOS (AFIP)
ADMIN. FEDERAL: Lic. Mercedes MARCO DEL PONT

DG. IMPOSITIVA
Dr. Virginia Maria GARCIA

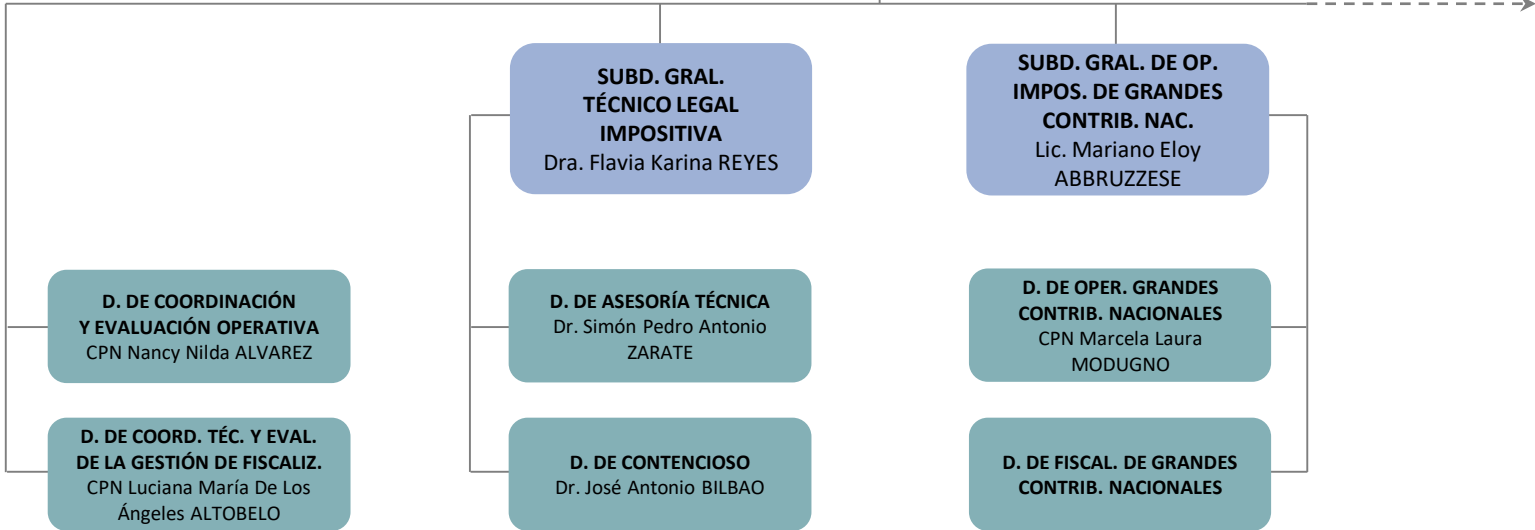

ADMINISTRACIÓN FEDERAL DE INGRESOS PÚBLICOS (AFIP)

ADMIN. FEDERAL: Lic. Mercedes MARCO DEL PONT

DG. IMPOSITIVA
Dr. Virginia Maria GARCIA

SUBD. GRAL. DE OPER. IMPOS. METROPOLITANAS
Dr. Exequiel LEBED

SUBD. GRAL. DE OPER. IMPOSITIVAS DEL INTERIOR
CPN Santiago Alfredo CATALDO

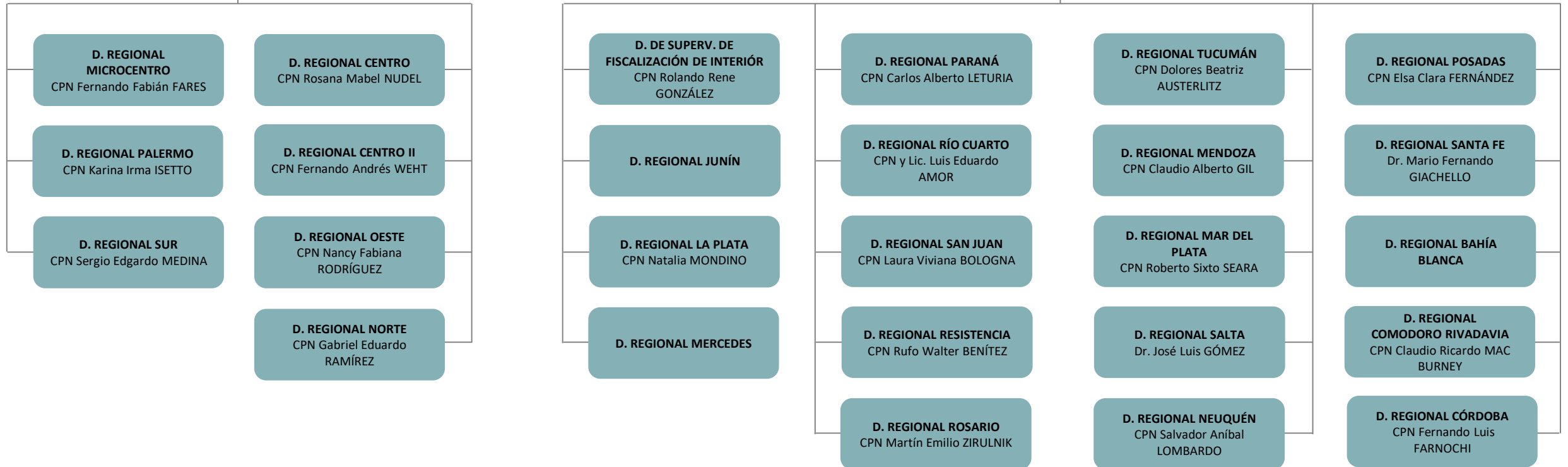

ADMINISTRACIÓN FEDERAL DE INGRESOS PÚBLICOS (AFIP)

ADMIN. FEDERAL: Lic. Mercedes MARCO DEL PONT

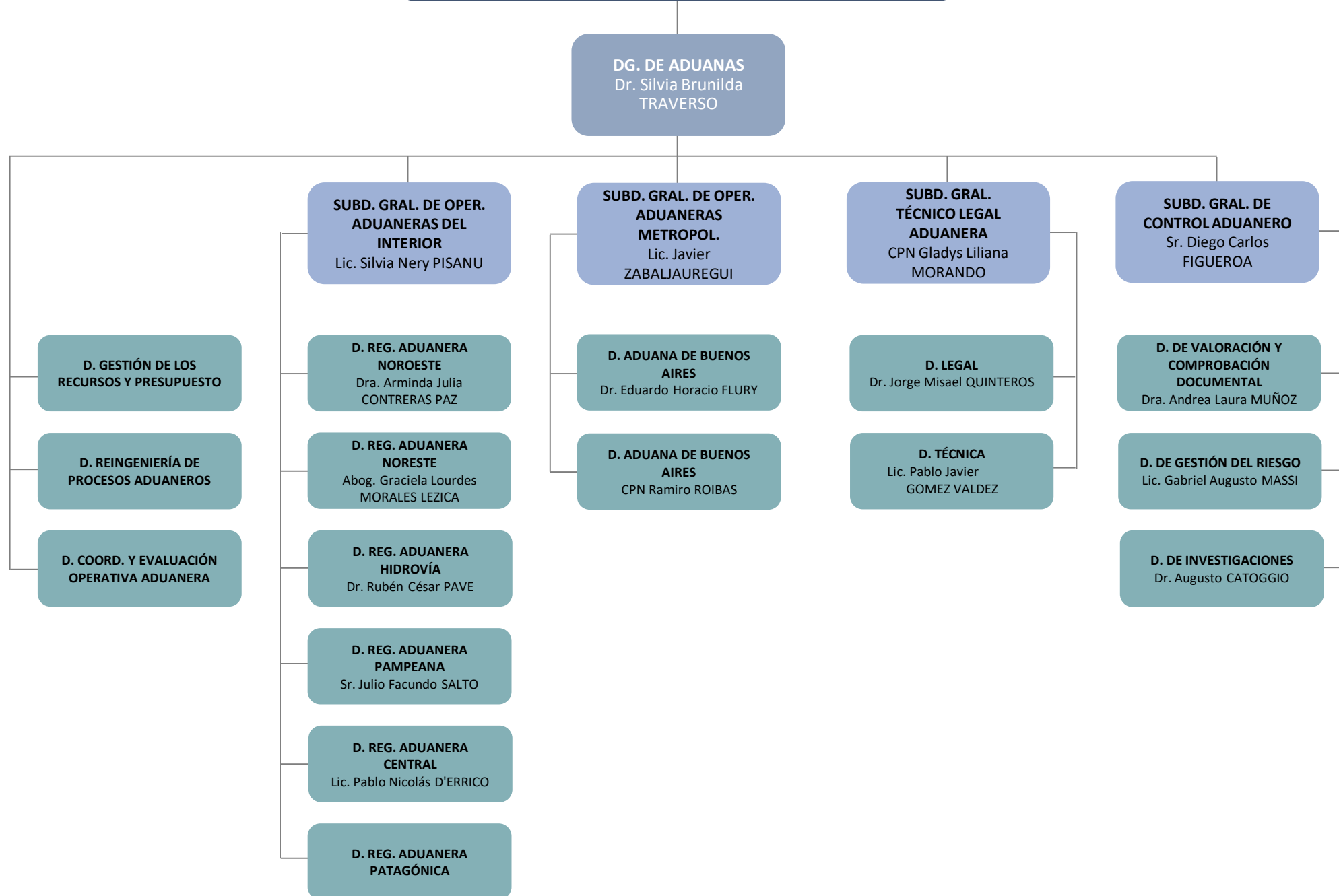



Referencias

- (d) **Administración Desconcentrada**
- (UEET) **Unidad Ejecutora Especial Temporaria**
- (AC) **A cargo**
- (EE) **Cargo Extraescalafonario**
- (Adh) **Cargo/Designación Ad Honorem**
- > **Apertura Extendida en Página Siguiete / Precedida en Página Anterior**



Dirección Nacional de Diseño Organizacional
mapadeleestado.jefatura.gob.ar



Jefatura de
Gabinete de Ministros
Argentina