

MINISTERIO DE TRANSPORTE

ADMINISTRACIÓN DE INFRAESTRUCTURAS FERROVIARIAS

Sociedad del Estado



MAPA DEL
ESTADO

Dirección Nacional de Diseño Organizacional
mapadeestado.jefatura.gob.ar



Jefatura de
Gabinete de Ministros
Argentina

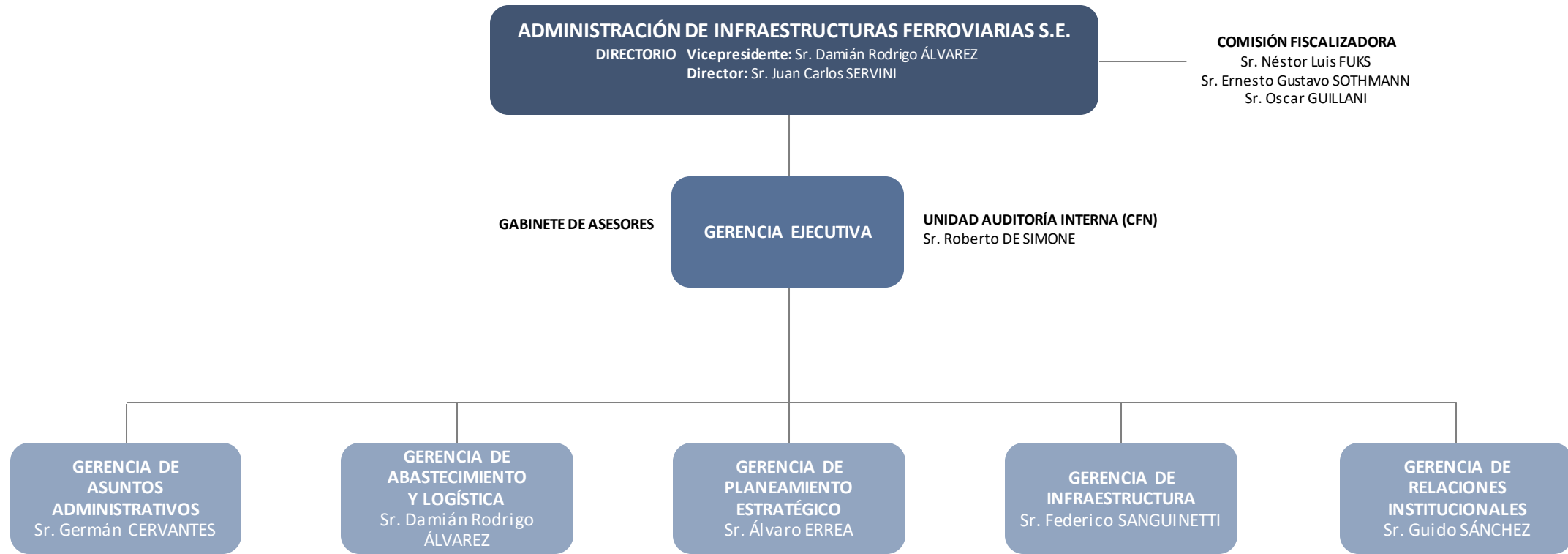

ADMINISTRACIÓN DE INFRAESTRUCTURAS FERROVIARIAS S.E.

DIRECTORIO Vicepresidente: Sr. Damián Rodrigo ÁLVAREZ
Director: Sr. Juan Carlos SERVINI

GERENCIA EJECUTIVA

GERENCIA DE ABASTECIMIENTO Y LOGÍSTICA
Sr. Damián Rodrigo ÁLVAREZ

GERENCIA DE PLANEAMIENTO ESTRATÉGICO
Sr. Álvaro ERREA

GERENCIA DE INFRAESTRUCTURA
Sr. Federico SANGUINETTI

GERENCIA DE INGENIERÍA
Sr. Mariano GENTILE

GERENCIA DE CONSTRUCCIONES
Sr. Pehuén SILVA

GERENCIA DE CALIDAD, AMBIENTE, SALUD Y SEG.

COMISIÓN EVALUADORA DE CONTRATACIONES

UECO - UNIDAD EJECUTIVA DE CONVENIOS

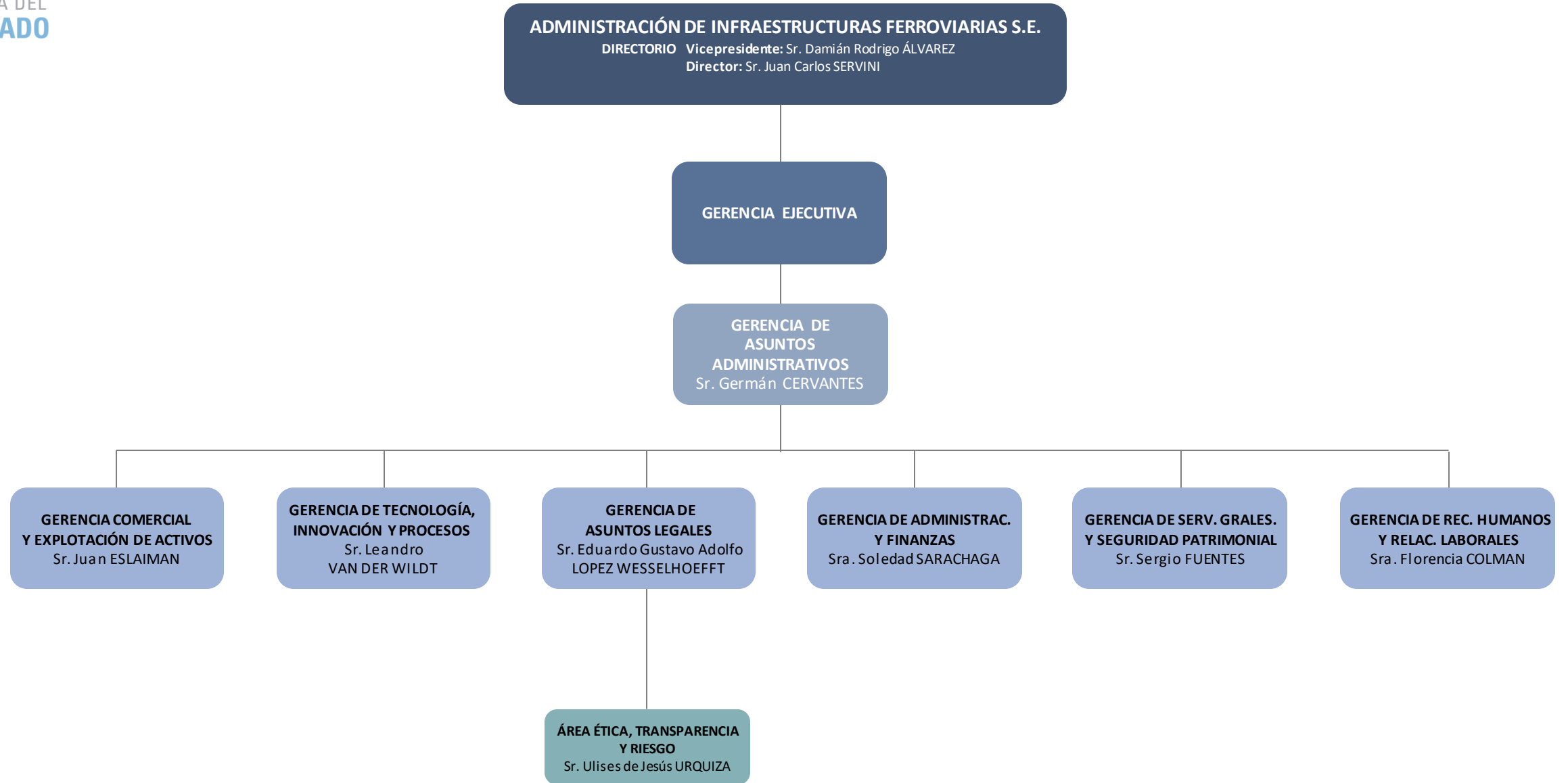

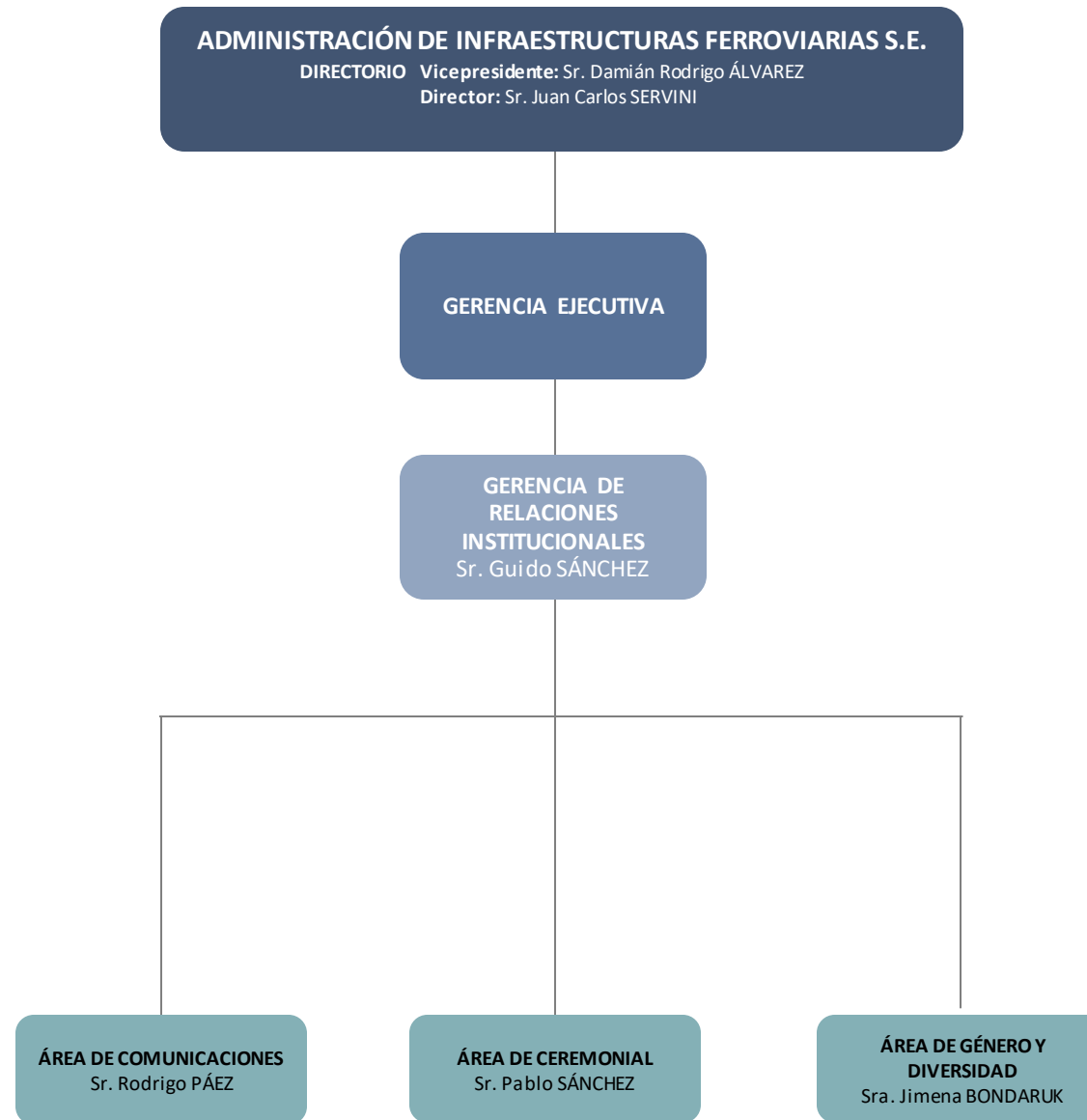

Referencias

- (d) **Administración Desconcentrada**
- (UEET) **Unidad Ejecutora Especial Temporaria**
- (AC) **A cargo**
- (CFN) **Cargo Fuera de Nivel**
- (Adh) **Cargo/Designación Ad Honorem**
- > **Apertura Extendida en Página Siguiente / Precedida en Página Anterior**

ADMINISTRACIÓN DE INFRAESTRUCTURAS FERROVIARIAS, Sociedad del Estado.