

MINISTERIO DE AGRICULTURA, GANADERÍA Y PESCA

Administración Centralizada - Desconcentrada



MAPA DEL
ESTADO

Dirección Nacional de Diseño Organizacional
mapadelestado.jefatura.gob.ar



Jefatura de
Gabinete de Ministros
Argentina

MINISTERIO DE AGRICULTURA, GANADERÍA Y PESCA
Ing. Agr. Luis Eugenio BASTERRA

UNIDAD DE AUDITORÍA INTERNA
CPN. Giselle Eliana SANTARELLI (EE)

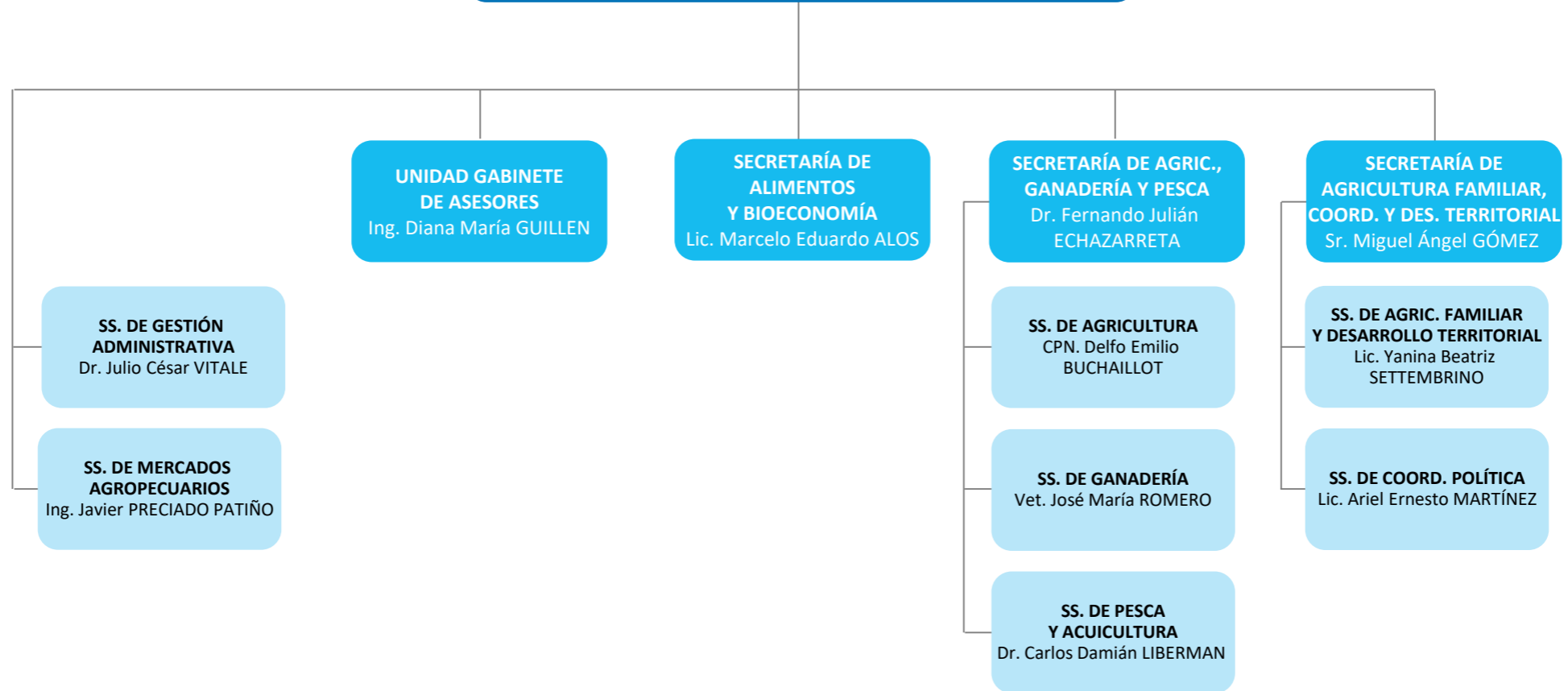

Administración Descentralizada

INST. NAC DE TECNOLOGÍA AGROPUECUARIA (INTA)
SERV. NAC. DE SANIDAD Y CALIDAD AGROALIMENTARIA (SENASA)
INST. NAC. DE VITIVINICULTURA (INV)
INST. NAC. DE SEMILLAS (INASE)
INST. NAC. DE INVESTIGACIÓN Y DESARROLLO PESQUERO (INIDEP)

Otros Entes del Sector Público Nacional

INSTITUTO NACIONAL DE LA YERBA MATE
INNOVACIONES TECNOLÓGICAS AGOPECUARIAS S.A. (INTEA)

Referencias

- (d) **Administración Desconcentrada**
- (UEET) **Unidad Ejecutora Especial Temporaria**
- (AC) **A cargo**
- (EE) **Cargo Extraescalafonario**
- (Adh) **Cargo/Designación Ad Honorem**
- > **Apertura Extendida en Página Siguiente / Precedida en Página Anterior**



MAPA DEL
ESTADO

Dirección Nacional de Diseño Organizacional
mapadelestado.jefatura.gob.ar



Jefatura de
Gabinete de Ministros
Argentina