

# MINISTERIO DE RELACIONES EXTERIORES, COMERCIO INTERNACIONAL Y CULTO

Administración Centralizada - Desconcentrada



MAPA DEL  
ESTADO

Dirección Nacional de Diseño Organizacional  
[mapadelestado.jefatura.gob.ar](http://mapadelestado.jefatura.gob.ar)



Jefatura de  
Gabinete de Ministros  
Argentina

**MINISTERIO DE RELACIONES EXTERIORES,  
COMERCIO INTERNACIONAL Y CULTO**

Ing. Agr. Felipe Carlos SOLÁ

UNIDAD DE AUDITORÍA INTERNA

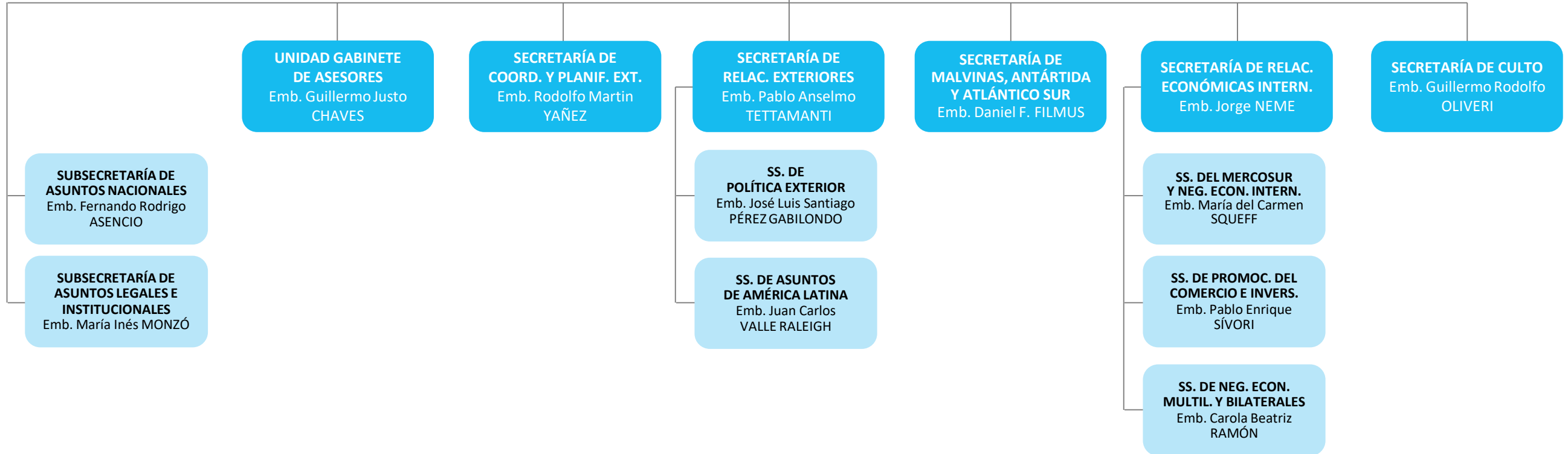

**MINISTERIO DE RELACIONES EXTERIORES,  
COMERCIO INTERNACIONAL Y CULTO**

Ing. Agr. Felipe Carlos SOLÁ

**UNIDAD DE AUDITORÍA  
INTERNA**

**AUDITOR ADJUNTO**  
Dr. Gustavo Jorge PAOLELLA

**SUPERVISOR DE AUDITORÍA  
LEGAL**  
Dra. Ángeles ARBIZU

**SUPERVISOR DE AUDITORÍA  
OPERATIVA**

**SUPERVISOR DE AUDITORÍA  
CONTABLE Y DE SISTEMAS**  
Lic. Marina A. COLLURA PAZ

# MINISTERIO DE RELACIONES EXTERIORES, COMERCIO INTERNACIONAL Y CULTO

Ing. Agr. Felipe Carlos SOLÁ

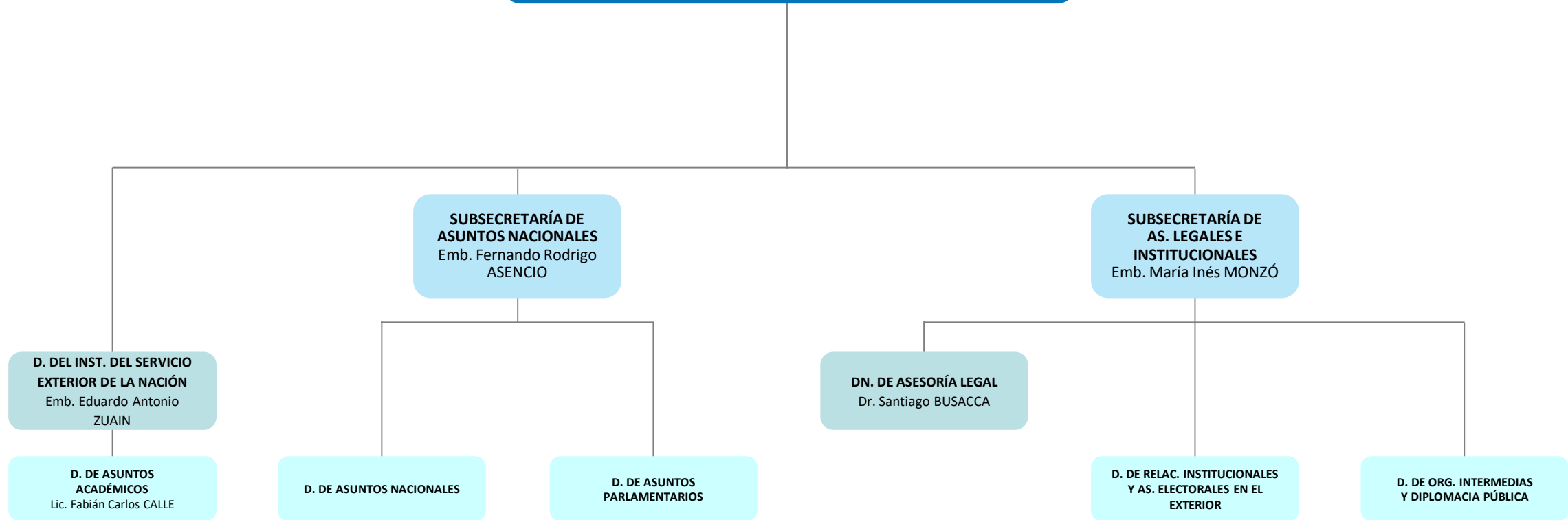

# MINISTERIO DE RELACIONES EXTERIORES, COMERCIO INTERNACIONAL Y CULTO

Ing. Agr. Felipe Carlos SOLÁ

**UNIDAD GABINETE  
DE ASESORES**  
Emb. Guillermo Justo  
CHAVES

**COMISIÓN CASCOS  
BLANCOS**  
Emb. Marina CARDELLI

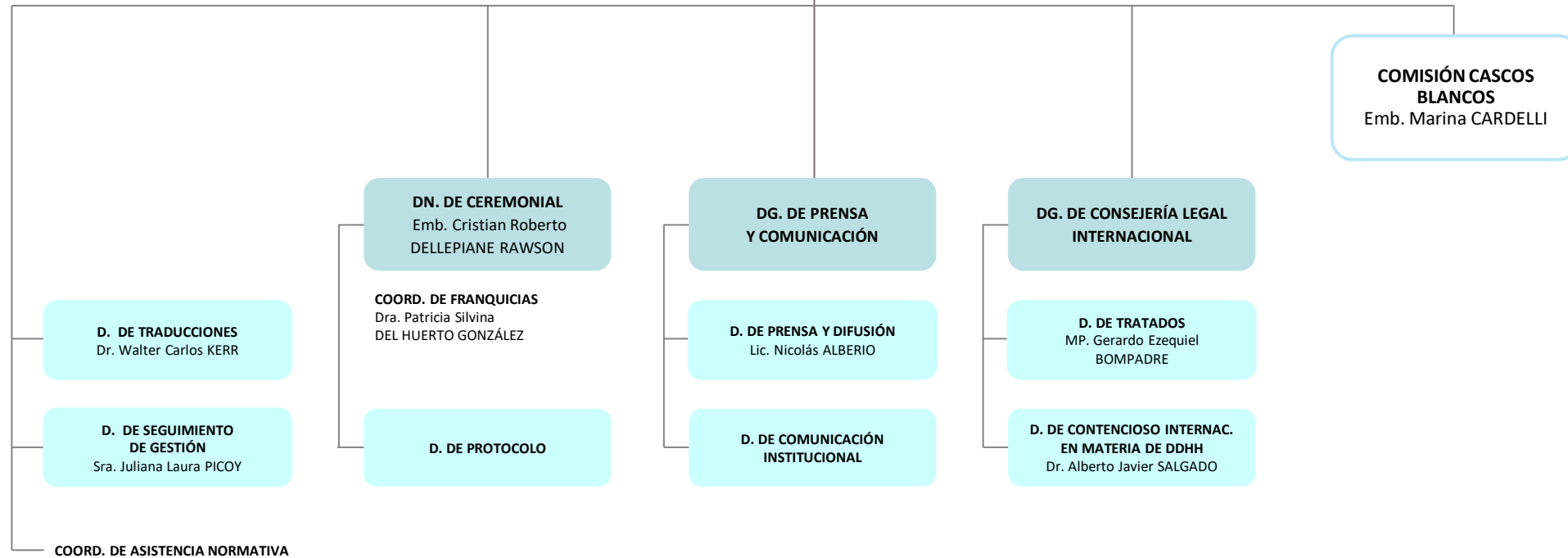

# MINISTERIO DE RELACIONES EXTERIORES, COMERCIO INTERNACIONAL Y CULTO

Ing. Agr. Felipe Carlos SOLÁ

**SECRETARÍA DE  
COORD. Y PLAN. EXTER.**  
Emb. Rodolfo Martín  
YAÑEZ

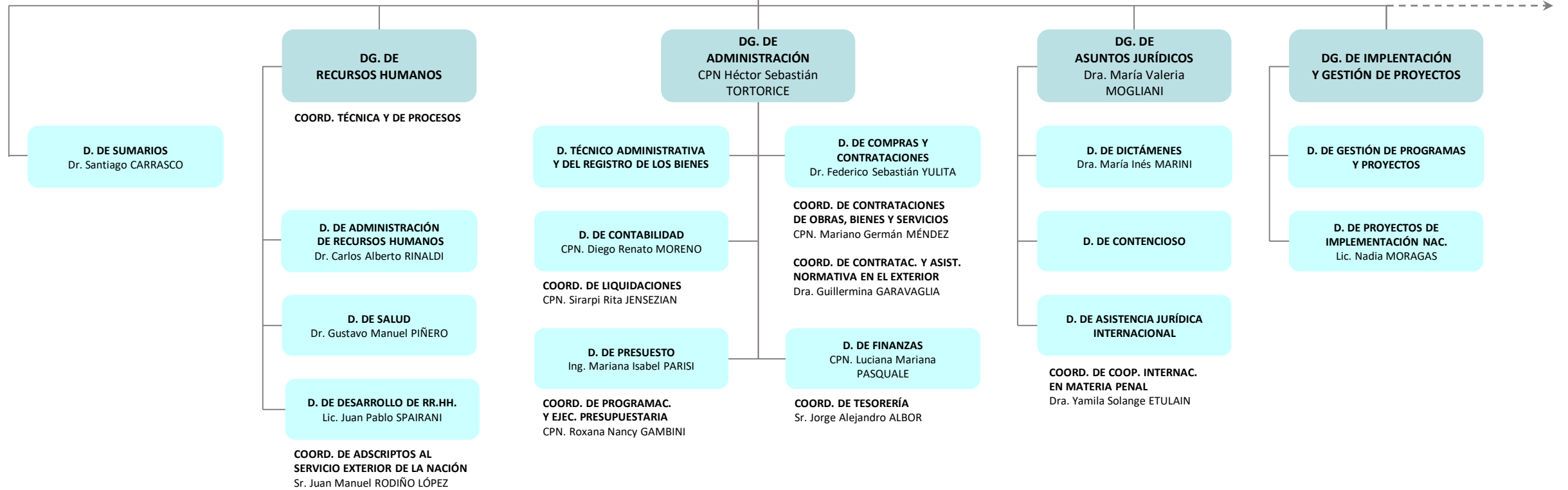

# MINISTERIO DE RELACIONES EXTERIORES, COMERCIO INTERNACIONAL Y CULTO

Ing. Agr. Felipe Carlos SOLÁ

SECRETARÍA DE  
COORD. Y PLANIF. EXT.  
Emb. Rodolfo Martín  
YAÑEZ

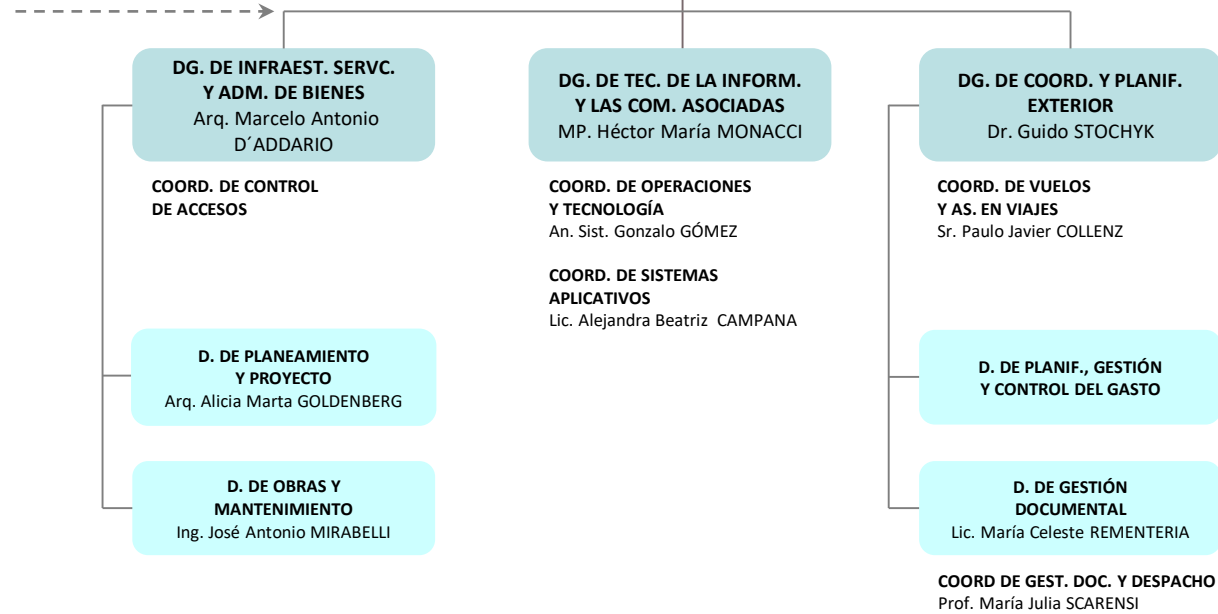

# MINISTERIO DE RELACIONES EXTERIORES, COMERCIO INTERNACIONAL Y CULTO

Ing. Agr. Felipe Carlos SOLÁ

**SECRETARÍA DE  
RELAC. EXTERIORES**  
Emb. Pablo Anselmo  
TETTAMANTI

**SS. DE  
POLÍTICA EXTERIOR**  
Emb. José Luis Santiago  
PÉREZ GABILONDO

**SS. DE ASUNTOS  
DE AMÉRICA LATINA**  
Emb. Juan Carlos  
VALLE RALEIGH

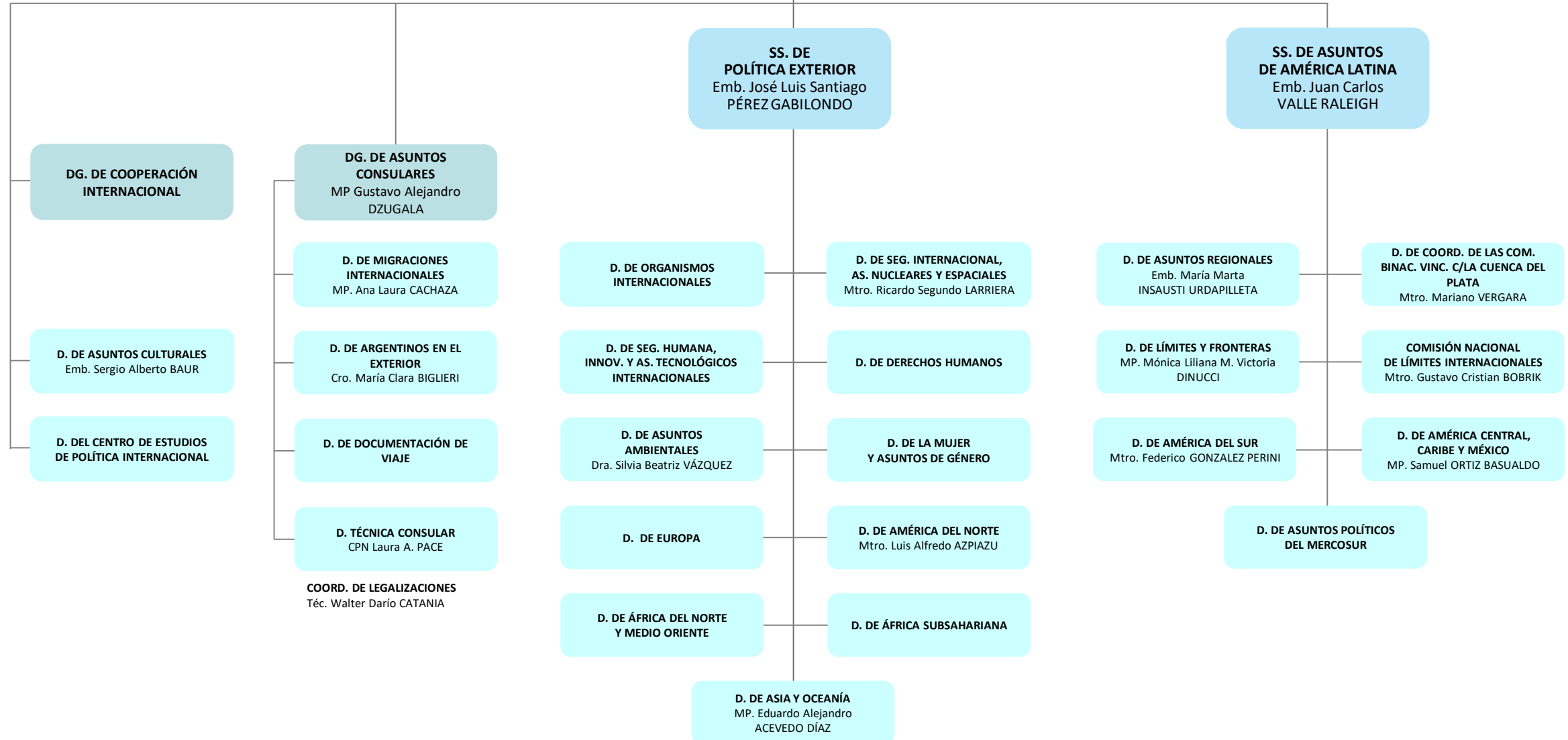



**MINISTERIO DE RELACIONES EXTERIORES,  
COMERCIO INTERNACIONAL Y CULTO**

Ing. Agr. Felipe Carlos SOLÁ

**SECRETARÍA DE  
MALVINAS, ANTÁRTIDA  
Y ATLÁNTICO SUR**  
Emb. Daniel F. FILMUS



**MINISTERIO DE RELACIONES EXTERIORES,  
COMERCIO INTERNACIONAL Y CULTO**

Ing. Agr. Felipe Carlos SOLÁ

**SECRETARÍA DE RELAC.  
ECONÓMICAS INTERN.**  
Emb. Jorge NEME

**SS. DE PROMOCIÓN  
DEL COMERCIO  
E INVERSIONES**  
Emb. Pablo Enrique  
SÍVORI

**DN. DEL CENTRO DE  
ECON. INTERNACIONAL**

**DN. DE PROMOCIÓN  
DE INVERSIONES**  
MP. Fernando Raúl LERENA

**DN. DE PROMOCIÓN  
DE EXPORTACIONES**

**DN. DE PROM. DEL TUR.,  
DEP., IND. CULTURALES  
Y SERV. BAS. EN EL CONOC.**

**D. DE MISIONES OFICIALES**

**D. DE ESTRAT. Y AGENDA  
DE INSERC. INTERNACIONAL**

**D. DE SOLUCIÓN DE  
CONTROVERSIAS INTERNAC.**  
MP. Gustavo Nerio LUNAZZI

# MINISTERIO DE RELACIONES EXTERIORES, COMERCIO INTERNACIONAL Y CULTO

Ing. Agr. Felipe Carlos SOLÁ

**SECRETARÍA DE RELAC.  
ECONÓMICAS  
INTERNAC.**  
Emb. Jorge NEME

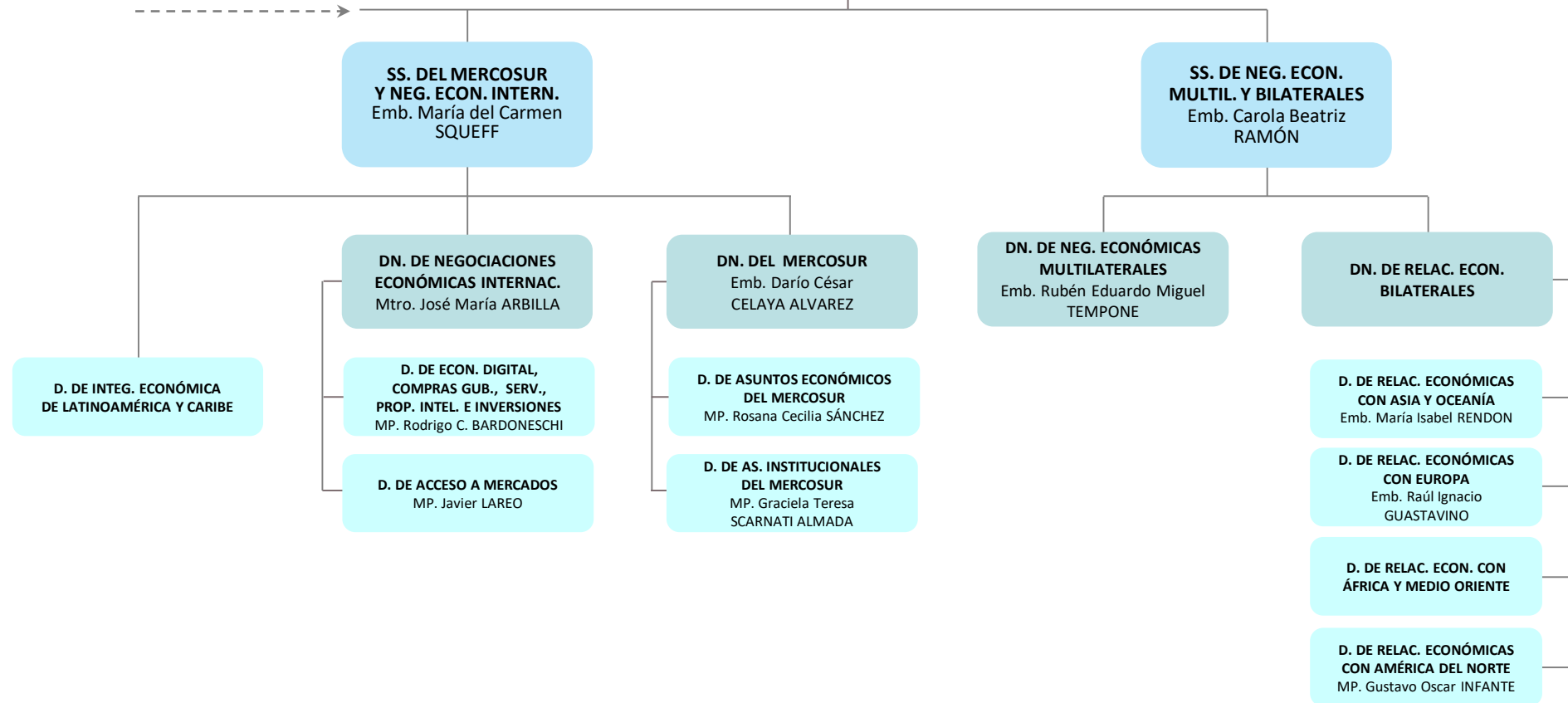

**MINISTERIO DE RELACIONES EXTERIORES,  
COMERCIO INTERNACIONAL Y CULTO**

Ing. Agr. Felipe Carlos SOLÁ

**SECRETARÍA DE CULTO**  
Emb. Guillermo Rodolfo  
OLIVERI

**DN. DE CULTO CATÓLICO**  
Dr. Luis SAGUIER FONROUGE

**DN. DEL REGISTRO  
NACIONAL DE CULTOS**  
Dr. Jorge Daniel STOKLAND

**DN. DE ASUNTOS DE CULTO**  
Sra. María Eugenia de CRUZ

**D. DE ARZOBISPADOS  
Y OBISPADOS**  
Lic. Mariela Soledad ASSELBON

**D. DEL REGISTRO DE INSTITUTOS  
DE VIDA CONSAGRADA**  
Sra. Vanina Alejandra VILA

# Referencias

- (d) **Administración Desconcentrada**
- (UEET) **Unidad Ejecutora Especial Temporaria**
- (AC) **A cargo**
- (EE) **Cargo Extraescalafonario**
- (Adh) **Cargo/Designación Ad Honorem**
- > **Apertura Extendida en Página Siguiete / Precedida en Página Anterior**

**MINISTERIO DE RELACIONES EXTERIORES, COMERCIO INTERNACIONAL Y CULTO.**

**Información de estructura actualizada según DECRETO 50/2019; DECISIÓN ADMINISTRATIVA 70/2020 y modificatorias.**



MAPA DEL  
ESTADO

Dirección Nacional de Diseño Organizacional  
[mapadelestado.jefatura.gob.ar](http://mapadelestado.jefatura.gob.ar)



Jefatura de  
Gabinete de Ministros  
Argentina