

MINISTERIO DE ECONOMÍA

Administración Centralizada



Dirección Nacional de Diseño Organizacional
mapadelestado.jefatura.gob.ar

Secretaría de Transformación
del Estado y Función Pública



Ministerio de Desregulación y
Transformación del Estado
República Argentina

Actualización: 11-02-2025

MINISTERIO DE ECONOMÍA

Lic. Luis Andrés CAPUTO

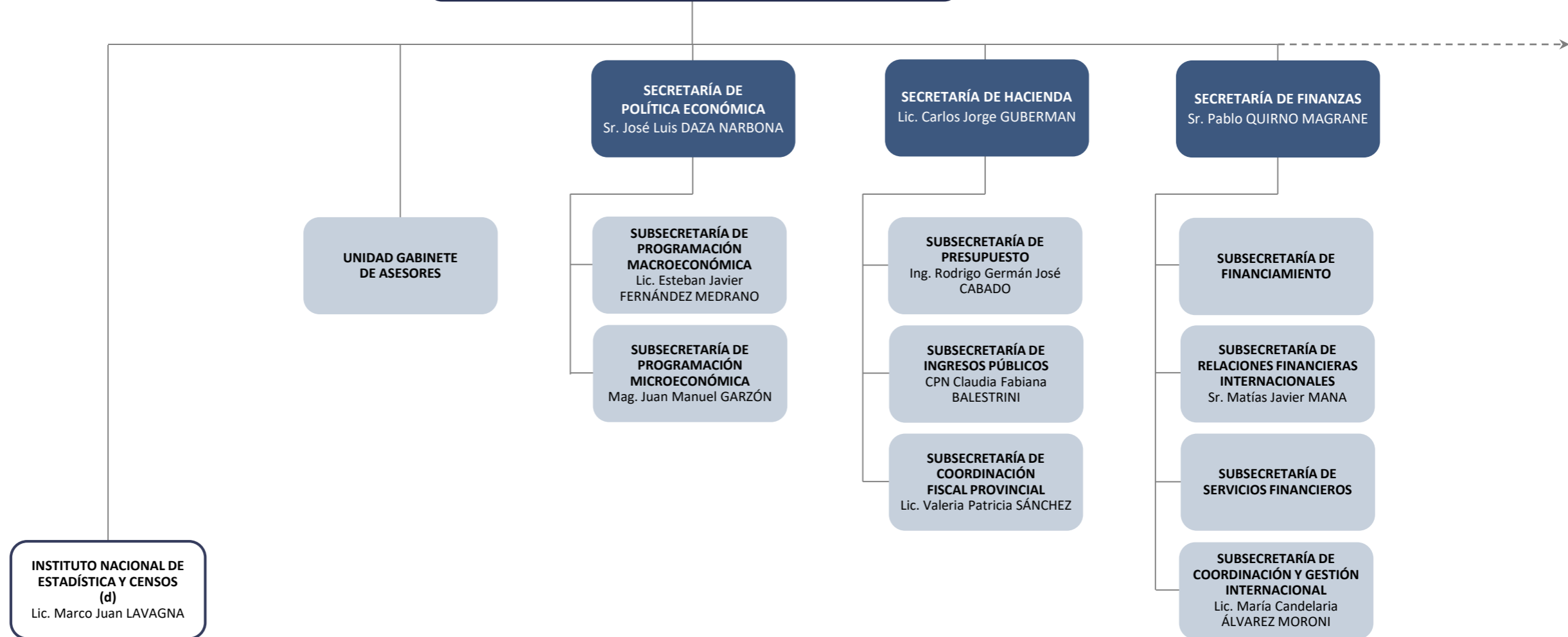

Administración Descentralizada

AGENCIA DE RECAUDACIÓN Y CONTROL ADUANERO (ARCA)
COMISIÓN NACIONAL DE VALORES (CNV)
SUPERINTENDENCIA DE SEGUROS DE LA NACIÓN (SSN)
TRIBUNAL FISCAL DE LA NACIÓN (TFN)
ENTE NAC. REGULADOR DE LA ELECTRICIDAD (ENRE)
ENTE NACIONAL REGULADOR DEL GAS (ENARGAS)
SERV. GEOLÓGICO MINERO ARGENTINO (SEGEMAR)
AGENCIA REGULADORA DE LA INDUSTRIA DEL CÁÑAMO Y DEL CANNABIS MEDICINAL (ARICAME)
INSTITUTO NAC. DE LA PROPIEDAD INDUSTRIAL (INPI)
INSTITUTO NAC. DE TECNOLOGÍA INDUSTRIAL (INTI)
INST. NAC. DE INVESTIG. Y DESAR. PESQUERO (INIDEP)
INST. NAC. DE LA AGRICULTURA FAMILIAR, CAMPESINA E INDÍGENA (INAFCI)
INST. NAC. DE SEMILLAS (INASE)
INSTITUTO NAC. DE TECNOLOGÍA AGROPECUARIA (INTA)

INST. NAC. DE VITIVINICULTURA (INV)
SERVICIO NACIONAL DE SANIDAD Y CALIDAD AGROALIMENTARIA (SENASA)
INSTITUTO NACIONAL DEL AGUA (INA)
ORGANISMO REG. DE SEGURIDAD DE PRESAS (ORSEP)
TRIBUNAL DE TASACIONES DE LA NACIÓN (TTN)
AGENCIA NACIONAL DE PUERTOS Y NAVEGACIÓN (ANPYN)
ADMINISTRACIÓN NACIONAL DE AVIACIÓN CIVIL (ANAC)
AGENCIA NACIONAL DE SEGURIDAD VIAL (ANSV)
COMISIÓN NAC. DE REGULACIÓN DEL TRANSPORTE (CNRT)
JUNTA DE SEGURIDAD EN EL TRANSPORTE (JST)
ORGANISMO REGULADOR DEL SIST. NAC. DE AEROPUERTOS (ORSNA)
DIRECCIÓN NACIONAL DE VIALIDAD (DNV)

Otros Entes del Sector Público Nacional

CASA DE MONEDA S.A.U.
CORPORACIÓN DEL MERCADO CENTRAL DE BUENOS AIRES
INSTITUTO DE LA MOVILIDAD
POLO TECNOLÓGICO CONSTITUYENTES S.A.
COM. MIXTA ARGENTINO-PARAGUAYA DEL RÍO PARANÁ
COM. TÉCNICA MIXTA DE SALTO GRANDE
DIOXITEK S.A.
ENERGÍA ARGENTINA S.A.
ENTE BINACIONAL YACYRETÁ
NUCLEOELÉCTRICA ARGENTINA S.A.
UNIDAD ESP. SIST. DE TRANSM. DE ENERGÍA ELÉCTRICA (UESTEE)
YACIM. CARBONIFERO DE RÍO TURBIO Y DE LOS SERV. FERROPORT.
CON TERMINALES EN PUNTA LOYOLA Y RÍO GALLEGOS
YACIMIENTOS MINEROS AGUA DE DIONISIO (YMAD)
INNOVAC. TECNOLÓGICAS AGROPECUARIAS S.A. (INTEA)

INST. NAC. DE LA YERBA MATE
ADM. DE INFRAESTRUCTURAS FERROVIARIAS S.E. (ADIF)
AEROLÍNEAS ARGENTINAS S.A.
BELGRANO CARGAS Y LOGÍSTICA S.A.
CORREDORES VIALES S.A.
DESARROLLO DEL CAPITAL HUMANO FERROVIARIO S.A. PEM (DECAHF)
EMPRESA ARGENTINA DE NAVEGACIÓN AÉREA S.A.
FERROCARRILES ARGENTINOS S.E. (FASE)
INTERCARGO SOCIEDAD ANÓNIMA UNIPERSONAL
OPERADORA FERROVIARIA S.E. (SOFSE)
PLAYAS FERROVIARIAS DE BUENOS AIRES S.A.
AGENCIA DE PLANIFICACIÓN (APLA)
AGUA Y SANEAMIENTOS ARGENTINOS S.A. (AYSA)
AUTORIDAD DE CUENCA MATANZA RIACHUELO (ACUMAR)

ENTE REGULADOR DE AGUA Y SANEAMIENTO (ERAS)
ENTIDAD BINAC. P/EL PROY. TÚNEL DE BAJA ALTURA - FERROCARRIL TRASANDINO CENTRAL (EBIFETRA)
ENTIDAD BINAC. P/EL PROY. TÚNEL INTERNAC. PASO DE AGUA NEGRA (EBITAN)
ENTIDAD BINAC. P/EL PROY. TÚNEL INTERNAC. PASO LAS LEÑAS (EBILEÑAS)
BANCO CENTRAL DE LA REPÚBLICA ARGENTINA (BCRA)
BANCO DE INVERSIÓN Y COMERCIO EXTERIOR (BICE)
BANCO DE LA NACIÓN ARGENTINA (BNA)
BANCO HIPOTECARIO S.A.
YPF S.A.
YPF GAS S.A.

MINISTERIO DE ECONOMÍA

Lic. Luis Andrés CAPUTO

SECRETARÍA DE COORDINACIÓN DE ENERGÍA Y MINERÍA
Lic. Daniel Cristian GONZÁLEZ CASARTELLI

SECRETARÍA DE ENERGÍA
Lic. María Carmen TETTAMANTI

SECRETARÍA DE MINERÍA
Abg. Luis Enrique LUCERO

SUBSECRETARÍA DE ENERGÍA ELÉCTRICA
CPN Damián Eduardo SANFILIPPO

SUBSECRETARÍA DE COMBUSTIBLES LÍQUIDOS
Ing. Horacio Federico VELLER

SUBSECRETARÍA DE COMBUSTIBLES GASEOSOS

SUBSECRETARÍA DE TRANSICIÓN Y PLANEAMIENTO ENERGÉTICO
Lic. Antonio MILANESE

SUBSECRETARÍA DE DESARROLLO MINERO
Abg. Mario Ricardo THIEM

SUBSECRETARÍA DE POLÍTICA MINERA

Administración Descentralizada

AGENCIA DE RECAUDACIÓN Y CONTROL ADUANERO (ARCA)
COMISIÓN NACIONAL DE VALORES (CNV)
SUPERINTENDENCIA DE SEGUROS DE LA NACIÓN (SSN)
TRIBUNAL FISCAL DE LA NACIÓN (TFN)
ENTE NAC. REGULADOR DE LA ELECTRICIDAD (ENRE)
ENTE NACIONAL REGULADOR DEL GAS (ENARGAS)
SERV. GEOLÓGICO MINERO ARGENTINO (SEGEMAR)
AGENCIA REGULATORIA DE LA INDUSTRIA DEL CÁÑAMO Y DEL CANNABIS MEDICINAL (ARICAME)
INSTITUTO NAC. DE LA PROPIEDAD INDUSTRIAL (INPI)
INSTITUTO NAC. DE TECNOLOGÍA INDUSTRIAL (INTI)
INST. NAC. DE INVESTIG. Y DESAR. PESQUERO (INIDEP)
INST. NAC. DE LA AGRICULTURA FAMILIAR, CAMPESINA E INDÍGENA (INAFCI)
INST. NAC. DE SEMILLAS (INASE)
INSTITUTO NAC. DE TECNOLOGÍA AGROPECUARIA (INTA)

INST. NAC. DE VITIVINICULTURA (INV)
SERVICIO NACIONAL DE SANIDAD Y CALIDAD AGROALIMENTARIA (SENASA)
INSTITUTO NACIONAL DEL AGUA (INA)
ORGANISMO REG. DE SEGURIDAD DE PRESAS (ORSEP)
TRIBUNAL DE TASACIONES DE LA NACIÓN (TTN)
AGENCIA NACIONAL DE PUERTOS Y NAVEGACIÓN (ANPN)
ADMINISTRACIÓN NACIONAL DE AVIACIÓN CIVIL (ANAC)
AGENCIA NACIONAL DE SEGURIDAD VIAL (ANSV)
COMISIÓN NAC. DE REGULACIÓN DEL TRANSPORTE (CNRT)
JUNTA DE SEGURIDAD EN EL TRANSPORTE (JST)
ORGANISMO REGULADOR DEL SIST. NAC. DE AEROPUERTOS (ORSNA)
DIRECCIÓN NACIONAL DE VIALIDAD (DNV)

Otros Entes del Sector Público Nacional

CASA DE MONEDA S.A.U.
CORPORACIÓN DEL MERCADO CENTRAL DE BUENOS AIRES
INSTITUTO DE LA MOVILIDAD
POLO TECNOLÓGICO CONSTITUYENTES S.A.
COM. MIXTA ARGENTINO-PARAGUAYA DEL RÍO PARANÁ
COM. TÉCNICA MIXTA DE SALTO GRANDE
DIOXITEK S.A.
ENERGÍA ARGENTINA S.A.
ENTE BINACIONAL YACYRETÁ
NUCLEOELÉCTRICA ARGENTINA S.A.
UNIDAD ESP. SIST. DE TRANSM. DE ENERGÍA ELÉCTRICA (UESTEE)
YACIM. CARBONIFERO DE RÍO TURBIO Y DE LOS SERV. FERROPORT.
CON TERMINALES EN PUNTA LOYOLA Y RÍO GALLEGOS
YACIMIENTOS MINEROS AGUA DE DIONISIO (YMAD)
INNOVAC. TECNOLÓGICAS AGROPECUARIAS S.A. (INTEA)

INST. NAC. DE LA YERBA MATE
ADM. DE INFRAESTRUCTURAS FERROVIARIAS S.E. (ADIF)
AEROLÍNEAS ARGENTINAS S.A.
BELGRANO CARGAS Y LOGÍSTICA S.A.
CORREDORES VIALES S.A.
DESARROLLO DEL CAPITAL HUMANO FERROVIARIO S.A. PEM (DECAHF)
EMPRESA ARGENTINA DE NAVEGACIÓN AÉREA S.A.
FERROCARRILES ARGENTINOS S.E. (FASE)
INTERCARGO SOCIEDAD ANÓNIMA UNIPERSONAL
OPERADORA FERROVIARIA S.E. (SOFSE)
PLAYAS FERROVIARIAS DE BUENOS AIRES S.A.
AGENCIA DE PLANIFICACIÓN (APLA)
AGUA Y SANEAMIENTOS ARGENTINOS S.A. (AYSA)
AUTORIDAD DE CUENCA MATANZA RIACHUELO (ACUMAR)

ENTE REGULADOR DE AGUA Y SANEAMIENTO (ERAS)
ENTIDAD BINAC. P/EL PROY. TÚNEL DE BAJA ALTURA - FERROCARRIL TRASANDINO CENTRAL (EBIFETRA)
ENTIDAD BINAC. P/EL PROY. TÚNEL INTERNAC. PASO DE AGUA NEGRA (EBITAN)
ENTIDAD BINAC. P/EL PROY. TÚNEL INTERNAC. PASO LAS LEÑAS (EBILEÑAS)
BANCO CENTRAL DE LA REPÚBLICA ARGENTINA (BCRA)
BANCO DE INVERSIÓN Y COMERCIO EXTERIOR (BICE)
BANCO DE LA NACIÓN ARGENTINA (BNA)
BANCO HIPOTECARIO S.A.
YPF S.A.
YPF GAS S.A.

MINISTERIO DE ECONOMÍA
Lic. Luis Andrés CAPUTO

SECRETARÍA DE COORDINACIÓN DE PRODUCCIÓN
Lic. Pablo Agustín LAVIGNE

SECRETARÍA DE LA PEQ. Y MED. EMPRESA, EMPRENDEDORES Y ECON. DEL CONOCIMIENTO
Lic. Marcos Martín AYERRA

SECRETARÍA DE INDUSTRIA Y COMERCIO
Lic. Esteban MARZORATI

SECRETARÍA DE AGRICULTURA, GANADERÍA Y PESCA
Abg. Sergio IRAETA

SUBSECRETARÍA DE EVALUACIÓN Y SEGUIMIENTO DE GESTIÓN DE PRODUCCIÓN
Lic. Santiago MIGONE

SUBSECRETARÍA DE LA PEQUEÑA Y MEDIANA EMPRESA
Lic. Christian Federico BAUAB

SUBSECRETARÍA DE POLÍTICA INDUSTRIAL
Lic. Daniela Verónica RAMOS

SUBSECRETARÍA DE GESTIÓN PRODUCTIVA
Ing. Javier Ignacio CARDINI

SUBSECRETARÍA DE ECONOMÍAS REGIONALES Y DE PEQUEÑOS Y MEDIANOS PRODUCTORES
An. Martín Gustavo GIACCIO

SUBSECRETARÍA DE MERCADOS AGROALIMENTARIOS E INSERCIÓN INTERNACIONAL
Lic. Agustín TEJEDA RODRÍGUEZ

SUBSECRETARÍA DE EMPRENDEDORES
Lic. Pablo GUTIERREZ OYHANARTE

SUBSECRETARÍA DE COMERCIO EXTERIOR
Abg. Carolina CUENCA

SUBSECRETARÍA DE DEFENSA DEL CONSUMIDOR Y LEALTAD COMERCIAL
Abg. Fernando Martín BLANCO MUIÑO

SUBSECRETARÍA DE PRODUCCIÓN AGROPECUARIA Y FORESTAL
Ing. Manuel José CHIAPPE BERISSO

SUBSECRETARÍA DE RECURSOS ACUÁTICOS Y PESCA
Vet. Juan Antonio LÓPEZ CAZORLA

SUBSECRETARÍA DE ECONOMÍA DEL CONOCIMIENTO
Ing. Santiago Roberto PORDELANNE

COMISIÓN NACIONAL DE DEFENSA DE LA COMPETENCIA (d)
Mag. Alexis Germán PIRCHIO

UNIDAD EJECUTORA DEL RÉGIMEN NACIONAL DE VENTANILLA ÚNICA DE COM. EXTERIOR ARGENTINO (d)
Dra. María Eugenia RODRÍGUEZ CAMPOS

COMISIÓN NACIONAL DE COMERCIO EXTERIOR (d)
Lic. María José SUAREZ VILLABONA

Administración Descentralizada

AGENCIA DE RECAUDACIÓN Y CONTROL ADUANERO (ARCA)
COMISIÓN NACIONAL DE VALORES (CNV)
SUPERINTENDENCIA DE SEGUROS DE LA NACIÓN (SSN)
TRIBUNAL FISCAL DE LA NACIÓN (TFN)
ENTE NAC. REGULADOR DE LA ELECTRICIDAD (ENRE)
ENTE NACIONAL REGULADOR DEL GAS (ENARGAS)
SERV. GEOLÓGICO MINERO ARGENTINO (SEGEMAR)
AGENCIA REGULADORA DE LA INDUSTRIA DEL CÁÑAMO Y DEL CANNABIS MEDICINAL (ARICAME)
INSTITUTO NAC. DE LA PROPIEDAD INDUSTRIAL (INPI)
INSTITUTO NAC. DE TECNOLOGÍA INDUSTRIAL (INTI)
INST. NAC. DE INVESTIG. Y DESAR. PESQUERO (INIDEP)
INST. NAC. DE LA AGRICULTURA FAMILIAR, CAMPESINA E INDÍGENA (INAFCI)
INST. NAC. DE SEMILLAS (INASE)
INSTITUTO NAC. DE TECNOLOGÍA AGROPECUARIA (INTA)

INST. NAC. DE VITIVINICULTURA (INV)
SERVICIO NACIONAL DE SANIDAD Y CALIDAD AGROALIMENTARIA (SENASA)
INSTITUTO NACIONAL DEL AGUA (INA)
ORGANISMO REG. DE SEGURIDAD DE PRESAS (ORSEP)
TRIBUNAL DE TASACIONES DE LA NACIÓN (TTN)
AGENCIA NACIONAL DE PUERTOS Y NAVEGACIÓN (ANPN)
ADMINISTRACIÓN NACIONAL DE AVIACIÓN CIVIL (ANAC)
AGENCIA NACIONAL DE SEGURIDAD VIAL (ANSV)
COMISIÓN NAC. DE REGULACIÓN DEL TRANSPORTE (CNRT)
JUNTA DE SEGURIDAD EN EL TRANSPORTE (JST)
ORGANISMO REGULADOR DEL SIST. NAC. DE AEROPUERTOS (ORSNA)
DIRECCIÓN NACIONAL DE VIALIDAD (DNU)

Otros Entes del Sector Público Nacional

CASA DE MONEDA S.A.U.
CORPORACIÓN DEL MERCADO CENTRAL DE BUENOS AIRES
INSTITUTO DE LA MOVILIDAD
POLO TECNOLÓGICO CONSTITUYENTES S.A.
COM. MIXTA ARGENTINO-PARAGUAY DEL RÍO PARANÁ
COM. TÉCNICA MIXTA DE SALTO GRANDE
DIOXITEK S.A.
ENERGÍA ARGENTINA S.A.
ENTE BINACIONAL YACRETÁ
NUCLEOELÉCTRICA ARGENTINA S.A.
UNIDAD ESP. SIST. DE TRANSM. DE ENERGÍA ELÉCTRICA (UESTEE)
YACIM. CARBONÍFERO DE RÍO TURBIO Y DE LOS SERV. FERROPORT. CON TERMINALES EN PUNTA LOYOLA Y RÍO GALLEGOS
YACIMIENTOS MINEROS AGUA DE DIONISIO (YMAD)
INNOVAC. TECNOLÓGICAS AGROPECUARIAS S.A. (INTEA)

INST. NAC. DE LA YERBA MATE
ADM. DE INFRAESTRUCTURAS FERROVIARIAS S.E. (ADIF)
AEROLÍNEAS ARGENTINAS S.A.
BELGRANO CARGAS Y LOGÍSTICA S.A.
CORREDORES VIALES S.A.
DESARROLLO DEL CAPITAL HUMANO FERROVIARIO S.A. PEM (DECAHF)
EMPRESA ARGENTINA DE NAVEGACIÓN AÉREA S.A.
FERROCARRILES ARGENTINOS S.E. (FASE)
INTERCARGO SOCIEDAD ANÓNIMA UNIPERSONAL
OPERADORA FERROVIARIA S.E. (SOFSE)
PLAYAS FERROVIARIAS DE BUENOS AIRES S.A.
AGENCIA DE PLANIFICACIÓN (APLA)
AGUA Y SANEAMIENTOS ARGENTINOS S.A. (AYSA)
AUTORIDAD DE CUENCA MATANZA RIACHUELO (ACUMAR)

ENTE REGULADOR DE AGUA Y SANEAMIENTO (ERAS)
ENTIDAD BINAC. P/EL PROY. TÚNEL DE BAJA ALTURA - FERROCARRIL TRASANDINO CENTRAL (EBIFETRA)
ENTIDAD BINAC. P/EL PROY. TÚNEL INTERNAC. PASO DE AGUA NEGRA (EBITAN)
ENTIDAD BINAC. P/EL PROY. TÚNEL INTERNAC. PASO LAS LEÑAS (EBILEÑAS)
BANCO CENTRAL DE LA REPÚBLICA ARGENTINA (BCRA)
BANCO DE INVERSIÓN Y COMERCIO EXTERIOR (BICE)
BANCO DE LA NACIÓN ARGENTINA (BNA)
BANCO HIPOTECARIO S.A.
YPF S.A.
YPF GAS S.A.

MINISTERIO DE ECONOMÍA

Lic. Luis Andrés CAPUTO

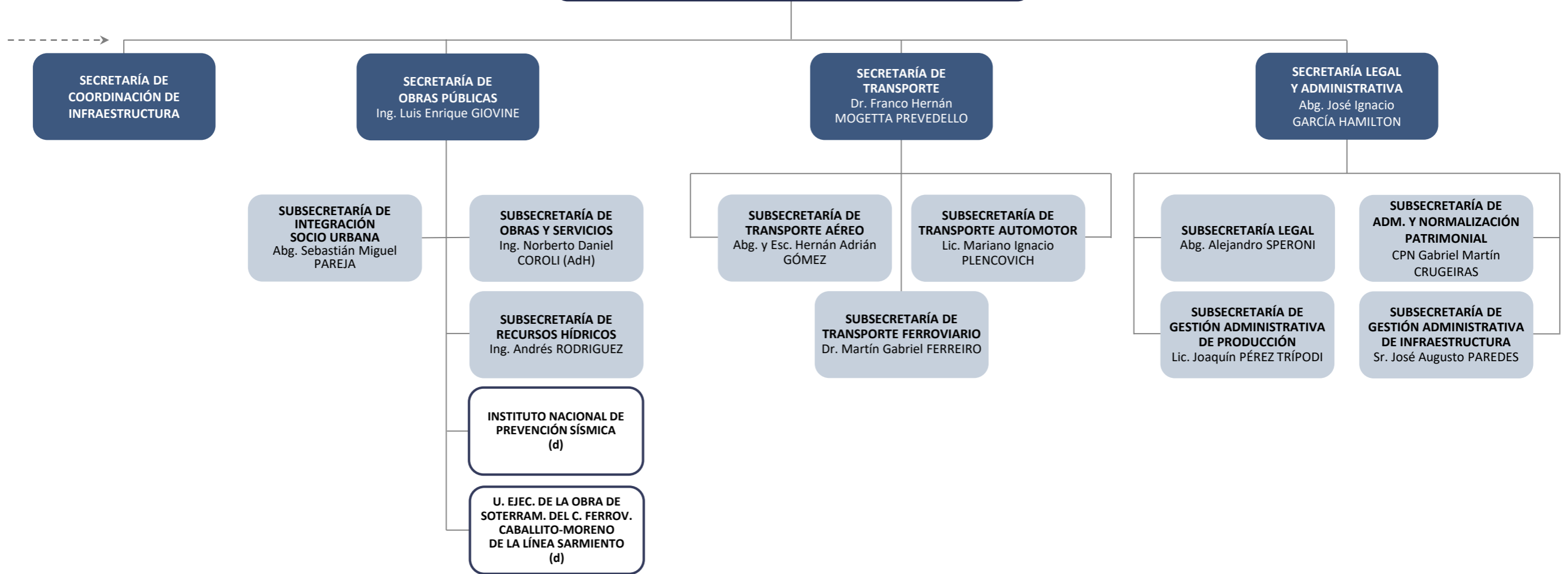

Administración Descentralizada

AGENCIA DE RECAUDACIÓN Y CONTROL ADUANERO (ARCA)
 COMISIÓN NACIONAL DE VALORES (CNV)
 SUPERINTENDENCIA DE SEGUROS DE LA NACIÓN (SSN)
 TRIBUNAL FISCAL DE LA NACIÓN (TFN)
 ENTE NAC. REGULADOR DE LA ELECTRICIDAD (ENRE)
 ENTE NACIONAL REGULADOR DEL GAS (ENARGAS)
 SERV. GEOLÓGICO MINERO ARGENTINO (SEGEMAR)
 AGENCIA REGULATORIA DE LA INDUSTRIA DEL CÁÑAMO Y DEL CANNABIS MEDICINAL (ARICAME)
 INSTITUTO NAC. DE LA PROPIEDAD INDUSTRIAL (INPI)
 INSTITUTO NAC. DE TECNOLOGÍA INDUSTRIAL (INTI)
 INST. NAC. DE INVESTIG. Y DESAR. PESQUERO (INIDEP)
 INST. NAC. DE LA AGRICULTURA FAMILIAR, CAMPESINA E INDÍGENA (INAFCI)
 INST. NAC. DE SEMILLAS (INASE)
 INSTITUTO NAC. DE TECNOLOGÍA AGROPECUARIA (INTA)

INST. NAC. DE VITIVINICULTURA (INV)
 SERVICIO NACIONAL DE SANIDAD Y CALIDAD AGROALIMENTARIA (SENASA)
 INSTITUTO NACIONAL DEL AGUA (INA)
 ORGANISMO REG. DE SEGURIDAD DE PRESAS (ORSEP)
 TRIBUNAL DE TASACIONES DE LA NACIÓN (TTN)
 AGENCIA NACIONAL DE PUERTOS Y NAVEGACIÓN (ANPNY)
 ADMINISTRACIÓN NACIONAL DE AVIACIÓN CIVIL (ANAC)
 AGENCIA NACIONAL DE SEGURIDAD VIAL (ANSV)
 COMISIÓN NAC. DE REGULACIÓN DEL TRANSPORTE (CNRT)
 JUNTA DE SEGURIDAD EN EL TRANSPORTE (JST)
 ORGANISMO REGULADOR DEL SIST. NAC. DE AEROPUERTOS (ORSNA)
 DIRECCIÓN NACIONAL DE VIALIDAD (DNY)

Otros Entes del Sector Público Nacional

CASA DE MONEDA S.A.U.
 CORPORACIÓN DEL MERCADO CENTRAL DE BUENOS AIRES
 INSTITUTO DE LA MOVILIDAD
 POLO TECNOLÓGICO CONSTITUYENTES S.A.
 COM. MIXTA ARGENTINO-PARAGUAYA DEL RÍO PARANÁ
 COM. TÉCNICA MIXTA DE SALTO GRANDE
 DIOXITEK S.A.
 ENERGÍA ARGENTINA S.A.
 ENTE BINACIONAL YACYRETÁ
 NUCLEOELÉCTRICA ARGENTINA S.A.
 UNIDAD ESP. SIST. DE TRANSM. DE ENERGÍA ELÉCTRICA (UESTEE)
 YACIM. CARBONÍFERO DE RÍO TURBIO Y DE LOS SERV. FERROPORT.
 CON TERMINALES EN PUNTA LOYOLA Y RÍO GALLEGOS
 YACIMIENTOS MINEROS AGUA DE DIONISIO (YMAD)
 INNOVAC. TECNOLÓGICAS AGROPECUARIAS S.A. (INTEA)

INST. NAC. DE LA YERBA MATE
 ADM. DE INFRAESTRUCTURAS FERROVIARIAS S.E. (ADIF)
 AEROLÍNEAS ARGENTINAS S.A.
 BELGRANO CARGAS Y LOGÍSTICA S.A.
 CORREDORES VIALES S.A.
 DESARROLLO DEL CAPITAL HUMANO FERROVIARIO S.A. PEM (DECAHF)
 EMPRESA ARGENTINA DE NAVEGACIÓN AÉREA S.A.
 FERROCARRILES ARGENTINOS S.E. (FASE)
 INTERCARGO SOCIEDAD ANÓNIMA UNIPERSONAL
 OPERADORA FERROVIARIA S.E. (SOFSE)
 PLAYAS FERROVIARIAS DE BUENOS AIRES S.A.
 AGENCIA DE PLANIFICACIÓN (APLA)
 AGUA Y SANEAMIENTOS ARGENTINOS S.A. (AYSA)
 AUTORIDAD DE CUENCA MATANZA RIACHUELO (ACUMAR)

ENTE REGULADOR DE AGUA Y SANEAMIENTO (ERAS)
 ENTIDAD BINAC. P/EL PROY. TÚNEL DE BAJA ALTURA - FERROCARRIL TRASANDINO CENTRAL (EBIFETRA)
 ENTIDAD BINAC. P/EL PROY. TÚNEL INTERNAC. PASO DE AGUA NEGRA (EBITAN)
 ENTIDAD BINAC. P/EL PROY. TÚNEL INTERNAC. PASO LAS LEÑAS (EBILEÑAS)
 BANCO CENTRAL DE LA REPÚBLICA ARGENTINA (BCRA)
 BANCO DE INVERSIÓN Y COMERCIO EXTERIOR (BICE)
 BANCO DE LA NACIÓN ARGENTINA (BNA)
 BANCO HIPOTECARIO S.A.
 YPF S.A.
 YPF GAS S.A.

MINISTERIO DE ECONOMÍA

Lic. Luis Andrés CAPUTO

UNIDAD EJECUTORA ESPECIAL TEMPORARIA
'UNIDAD DE IMPLEMENTACIÓN DE LA OBRA PÚBLICA EJECUTADA POR COOPERATIVAS DE TRABAJO DE LA ECONOMÍA POPULAR'

TITULAR (CFN): Prof. Matías COCO

UNIDAD EJECUTORA ESPECIAL TEMPORARIA
'CANAL MAGDALENA'

TITULAR (CFN): Sr. Hernán Darío ORDUNA (AdH)

UNIDAD EJECUTORA ESPECIAL TEMPORARIA
'UNIDAD DE RELACIONES TÉCNICAS CON EL FONDO MONETARIO INTERNACIONAL (FMI)'

TITULAR (CFN): -

UNIDAD EJECUTORA ESPECIAL TEMPORARIA
'UNIDAD DE ARTICULACIÓN ESTRATÉGICA DE ÁREAS ECONÓMICAS Y PRODUCTIVAS'

TITULAR (CFN): Abg. Rita Mónica ALMADA

SUBTITULAR (CFN): Lic. Aixa GRANARA

UNIDAD EJECUTORA ESPECIAL TEMPORARIA
'AGENCIA DE TRANSFORMACIÓN DE EMPRESAS PÚBLICAS' (CFN)

TITULAR : Abg. Diego Martín CHAHER

SUBTITULAR : -

Director/a Ejecutivo/a de Apoyo Legal: Abg. Patricio Ezequiel JACCOUD GIRART (AdH)

Director Ejecutivo de Procesos y Privatizaciones: Ing. Matías MICHELONI

Directora Ejecutiva de Pliegos y Contratos Especiales: Dra. Magdalena GONZÁLEZ MORENO

Directora Ejecutiva de Articulación Laboral: Lic. Belén MORETTI

Directora Ejecutiva de Apoyo Societario y Relaciones Contractuales: Sra. Milagros Agustina GONZALEZ

Administración Descentralizada

AGENCIA DE RECAUDACIÓN Y CONTROL ADUANERO (ARCA)
 COMISIÓN NACIONAL DE VALORES (CNV)
 SUPERINTENDENCIA DE SEGUROS DE LA NACIÓN (SSN)
 TRIBUNAL FISCAL DE LA NACIÓN (TFN)
 ENTE NAC. REGULADOR DE LA ELECTRICIDAD (ENRE)
 ENTE NACIONAL REGULADOR DEL GAS (ENARGAS)
 SERV. GEOLÓGICO MINERO ARGENTINO (SEGEMAR)
 AGENCIA REGULADORA DE LA INDUSTRIA DEL CÁÑAMO Y DEL CANNABIS MEDICINAL (ARICAME)
 INSTITUTO NAC. DE LA PROPIEDAD INDUSTRIAL (INPI)
 INSTITUTO NAC. DE TECNOLOGÍA INDUSTRIAL (INTI)
 INST. NAC. DE INVESTIG. Y DESAR. PESQUERO (INIDEP)
 INST. NAC. DE LA AGRICULTURA FAMILIAR, CAMPESINA E INDÍGENA (INAFIC)
 INST. NAC. DE SEMILLAS (INASE)
 INSTITUTO NAC. DE TECNOLOGÍA AGROPECUARIA (INTA)

INST. NAC. DE VITIVINICULTURA (INV)
 SERVICIO NACIONAL DE SANIDAD Y CALIDAD AGROALIMENTARIA (SENASA)
 INSTITUTO NACIONAL DEL AGUA (INA)
 ORGANISMO REG. DE SEGURIDAD DE PRESAS (ORSEP)
 TRIBUNAL DE TASACIONES DE LA NACIÓN (TTN)
 AGENCIA NACIONAL DE PUERTOS Y NAVEGACIÓN (ANPN)
 ADMINISTRACIÓN NACIONAL DE AVIACIÓN CIVIL (ANAC)
 AGENCIA NACIONAL DE SEGURIDAD VIAL (ANSV)
 COMISIÓN NAC. DE REGULACIÓN DEL TRANSPORTE (CNRT)
 JUNTA DE SEGURIDAD EN EL TRANSPORTE (JST)
 ORGANISMO REGULADOR DEL SIST. NAC. DE AEROPUERTOS (ORSNA)
 DIRECCIÓN NACIONAL DE VIALIDAD (DNV)

Otros Entes del Sector Público Nacional

CASA DE MONEDA S.A.U.
 CORPORACIÓN DEL MERCADO CENTRAL DE BUENOS AIRES
 INSTITUTO DE LA MOVILIDAD
 POLO TECNOLÓGICO CONSTITUYENTES S.A.
 COM. MIXTA ARGENTINO-PARAGUAYA DEL RÍO PARANÁ
 COM. TÉCNICA MIXTA DE SALTO GRANDE
 DIOXITEK S.A.
 ENERGÍA ARGENTINA S.A.
 ENTE BINACIONAL YACYRETÁ
 NUCLEOELÉCTRICA ARGENTINA S.A.
 UNIDAD ESP. SIST. DE TRANSM. DE ENERGÍA ELÉCTRICA (UESTEE)
 YACIM. CARBONIFERO DE RÍO TURBIO Y DE LOS SERV. FERROPORT.
 CON TERMINALES EN PUNTA LOYOLA Y RÍO GALLEGOS
 YACIMIENTOS MINEROS AGUA DE DIONISIO (YMAD)
 INNOVAC. TECNOLÓGICAS AGROPECUARIAS S.A. (INTEA)

INST. NAC. DE LA YERBA MATE
 ADM. DE INFRAESTRUCTURAS FERROVIARIAS S.E. (ADIF)
 AEROLÍNEAS ARGENTINAS S.A.
 BELGRANO CARGAS Y LOGÍSTICA S.A.
 CORREDORES VIALES S.A.
 DESARROLLO DEL CAPITAL HUMANO FERROVIARIO S.A. PEM (DECAHF)
 EMPRESA ARGENTINA DE NAVEGACIÓN AÉREA S.A.
 FERROCARRILES ARGENTINOS S.E. (FASE)
 INTERCARGO SOCIEDAD ANÓNIMA UNIPERSONAL
 OPERADORA FERROVIARIA S.E. (SOFSE)
 PLAYAS FERROVIARIAS DE BUENOS AIRES S.A.
 AGENCIA DE PLANIFICACIÓN (APLA)
 AGUA Y SANEAMIENTOS ARGENTINOS S.A. (AYSA)
 AUTORIDAD DE CUENCA MATANZA RIACHUELO (ACUMAR)

ENTE REGULADOR DE AGUA Y SANEAMIENTO (ERAS)
 ENTIDAD BINAC. P/EL PROY. TÚNEL DE BAJA ALTURA - FERROCARRIL TRASANDINO CENTRAL (EBIFETRA)
 ENTIDAD BINAC. P/EL PROY. TÚNEL INTERNAC. PASO DE AGUA NEGRA (EBITAN)
 ENTIDAD BINAC. P/EL PROY. TÚNEL INTERNAC. PASO LAS LEÑAS (EBILEÑAS)
 BANCO CENTRAL DE LA REPÚBLICA ARGENTINA (BCRA)
 BANCO DE INVERSIÓN Y COMERCIO EXTERIOR (BICE)
 BANCO DE LA NACIÓN ARGENTINA (BNA)
 BANCO HIPOTECARIO S.A.
 YPF S.A.
 YPF GAS S.A.

Normativa de estructura vigente

- Ley de Ministerios 22.520: DNU 8/2023 y 585/2024.
- Decretos 195/2024; 196/2024; 293/2024; 644/2024; 654/2024; 699/2024; 764/2024; 870/2024; 953/2024; 1020/2024; 3/2025; 42/2025 y 70/2025.
- Resoluciones 17/2020; 33/2021; 1134/2022; 40/2023; 128/2023; 644/2024.

REFERENCIAS

- (d) **Administración Desconcentrada**
- (AdH) **Cargo/Designación Ad Honorem**
- > **Apertura Extendida en Página Siguiete / Precedida en Página Anterior**

Nota aclaratoria

El presente organigrama es una representación gráfica de la estructura organizacional del organismo, que evidencia jerarquía y dependencia de las unidades organizativas que la componen. Su fecha de actualización refiere tanto a modificaciones de estructura como a designaciones y/o renuncia de autoridades. Para información más detallada o específica, consultar los datos disponibles en formatos CSV y XLS para cada jurisdicción u organismo en <https://mapadelestado.jefatura.gob.ar/>