

MINISTERIO DE TURISMO

Actualización: 04-12-2017



Administración Centralizada - Desconcentrada



Jefatura de Gabinete de Ministros
Presidencia de la Nación

JEFE DE ASESORES (EE)
Lic. Matías Agustín SANTOS CROCEL
COORD. DE ASUNTOS PARLAMENTARIOS (EE)
Lic. Diego Edgardo BARBERIS
COORD. GENERAL DE LA UNIDAD DE MINISTRO
Lic. Gloria A. GRANERRO
COORD. DE ASUNTOS INSTITUCIONALES (EE)
Lic. Ramiro ALEM

MINISTERIO DE TURISMO

Lic. José Gustavo SANTOS

UAI
Auditora Interna
CPN Marcela FLACHS
RESP. LEGAL
RESP. INFORMÁTICO
SUPERVISIÓN OPERATIVA
Sra. María A. LAVIRGEN ENRIQUEZ
SUPERVISIÓN CONTABLE
CPN Graciela Elvira BIGLIERI

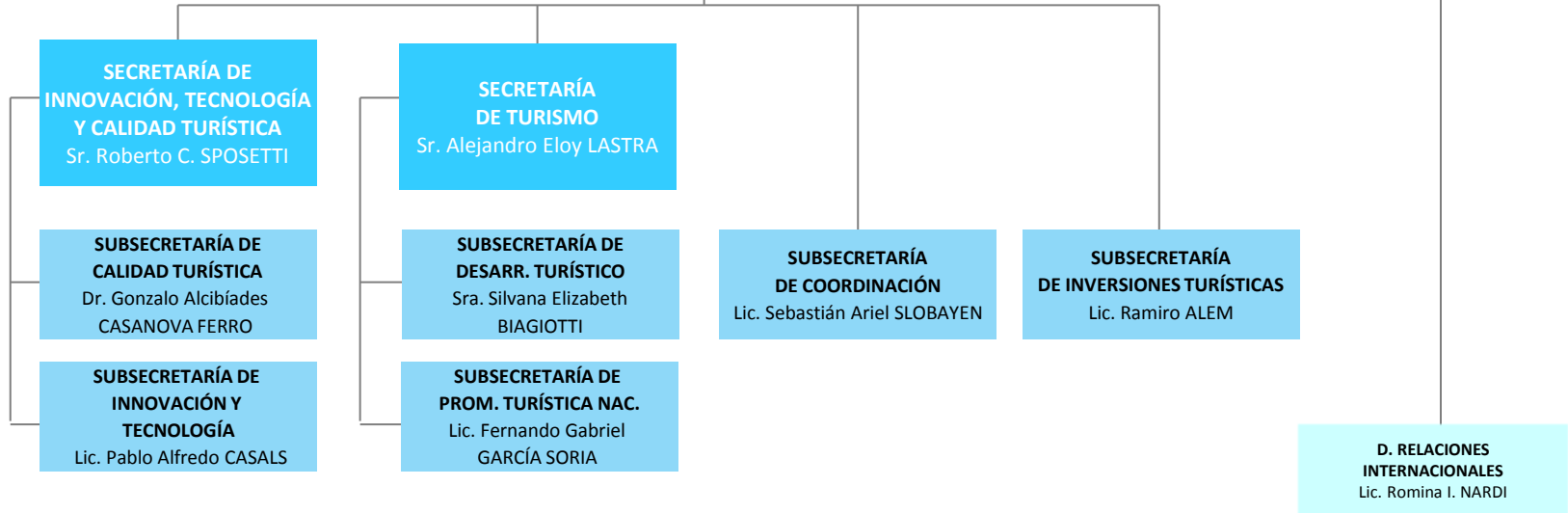

Administración descentralizada

MINISTERIO DE TURISMO
Lic. José Gustavo SANTOS

**SUBSECRETARÍA
DE COORDINACIÓN**
Lic. Sebastián Ariel SLOBAYEN

COORD. EJECUTIVO (EE)
Eduardo Jorge MULLER

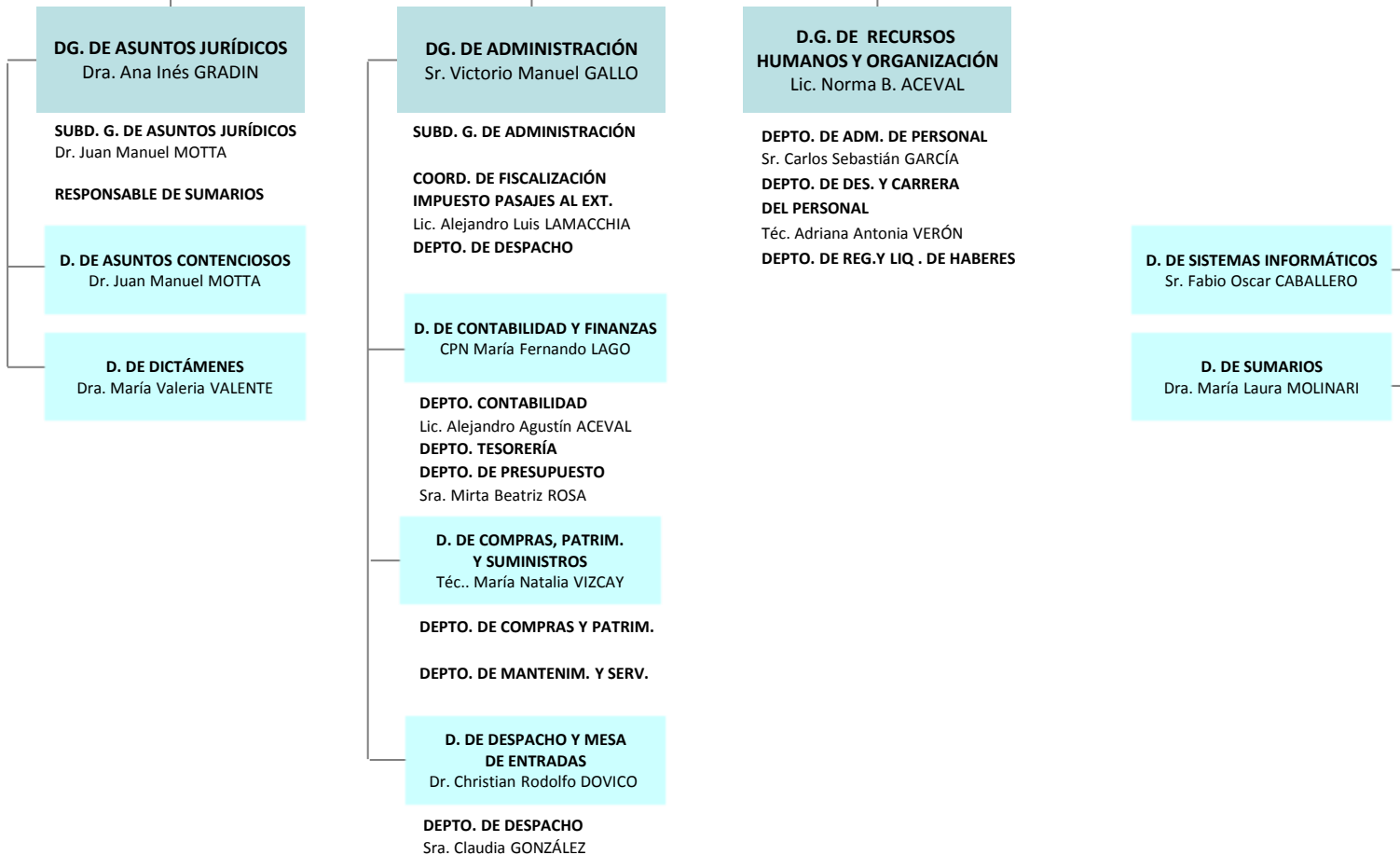

MINISTERIO DE TURISMO

Lic. José Gustavo SANTOS

**SUBSECRETARÍA
DE INVERSIONES TURÍSTICAS**
Lic. Ramiro ALEM

DN. DE INV. TURÍSTICAS
Arq. Elena Haydeé BLASI

MINISTERIO DE TURISMO
Lic. José Gustavo SANTOS

SECRETARÍA DE TURISMO
Sr. Alejandro Eloy
LASTRA

**COORD. DE ENLACE CON EL
CONSEJO FED. DE TURISMO (EE)**
Sr. Claudio Patricio MASSETTI
COORD. DE GESTIÓN TURÍSTICA ESTRATÉGICA
Lic. Laura C. CEREZO
COORD. CON ORG. NO ESTATALES (EE)

**SUBSECRETARÍA DE
DESARR. TURÍSTICO**
Sra. Silvana Elizabeth
BIAGIOTTI

**SUBSECRETARÍA DE
PROM. TURÍSTICA NAC.**
Lic. Fernando Gabriel
GARCÍA SORIA

**DN. DE MERCADOS
Y ESTADÍSTICA**
Lic. Rodrigo OLIVER

**DN. DE PLANIFICACIÓN,
DESTINOS Y PROD. TURÍSTICOS**
Arq. Mariano ALGUACIL

**DN. DE PROMOCIÓN
TURÍSTICA**
Lic. Florencia GROSSI

**DN. DE PRESTACIONES
TURÍSTICAS**
Dr. Alejandro Jorge GERETTO

D. DE ESTADÍSTICA DEL TURISMO

**D. DE DESARROLLO
DE PROD. TURÍSTICOS**
Lic. Lía Inés BECHELLI

**D. DE MARKETING
DE PROD. TURÍSTICOS**
Lic. Mariángeles SAMAMÉ

DEPTO. COORD. DE PRESTACIONES
DEPTO. ASIGNACIONES
Sra. Maricarmen Graciela MAIUOLO
COORD. DE TURISMO SOCIAL

**D. DE PLANIFICACIÓN
Y DESTINOS TURÍSTICOS**
Lic. Laura Silvana DUGO

D. DE PROMOCIÓN TURÍSTICA
Lic. Carina Cecilia CHIUCHICH

UNIDAD TURÍSTICA EMBALSE
Sr. Fernando M. BERTELLO

**UNIDAD TURÍSTICA
CHAPADMALAL**
Sr. Daniel Omar SIMONCINI

DEPTO. ADMINISTRATIVO
Sra. Teresa Inés LUNA
DEPTO. ATENCIÓN AL TURISTA
Sr. Carlos Eduardo LUCCHINI
DEPTO. SERVICIOS GENERALES
Sr. Walter Hadel SALAZAR
DEPTO. SERVICIO MÉDICO
Dra. Elsa Adriana CIARROCCHI

DEPTO. ADMINISTRATIVO
Sr. Luis YONAMINE
DEPTO. ATENCIÓN AL TURISTA
Sra. Stella Mary CUSA
DEPTO. SERVICIOS GENERALES
Sr. Alfredo ROLDÁN
DEPTO. SERVICIO MÉDICO

MINISTERIO DE TURISMO

Lic. José Gustavo SANTOS

SECRETARÍA DE
INNOVACIÓN, TECNOLOGÍA
Y CALIDAD TURÍSTICA
Sr. Roberto César
SPOSETTI

SUBSECRETARÍA DE
CALIDAD TURÍSTICA
Dr. Gonzalo Alcibíades
CASANOVA FERRO

DN. DE CALIDAD
TURÍSTICA
Lic. Verónica Marcela LUJÁN

D. DE CALIDAD
Lic. Marcelo Adrián MARTÍNEZ

D. DE FORMACIÓN EN TURISMO
Lic. María Inés GUAITA

DN. DE AGENCIAS
DE VIAJES
Téc. María Cecilia DIAZ

D. DE REGISTRO
DE AGENCIAS DE VIAJE
Dr. Ricardo BOTANA

D. DE CONTROL
DE AGENCIAS DE VIAJE
Dr. Ricardo Mario MALDONADO

SUBSECRETARÍA DE
INNOVACIÓN Y
TECNOLOGÍA
Lic. Pablo Alfredo CASALS

DN. DE INNOVACIÓN
Y TECNOLOGÍA TURÍSTICA
Ing. Luis A.
SOSA MENDOZA

D. DE INNOVACIÓN

D. DE TECNOLOGÍA
Lic. Ángel Alfredo GUZMAN

DN. DE COMUNICACIÓN
TURÍSTICA
Lic. María Florencia
BOTTERO FERNANDEZ

D. DE CONTENIDOS
Lic. Valentín GRONBERGER

D. DE PRENSA

COORD. MARCA PAÍS ARGENTINA
Lic. Agustín DÍAZ VEGA

Referencias

UAI	UNIDAD DE AUDITORÍA INTERNA
GAB	GABINETE DE ASESORES
(d)	ADMINISTRACIÓN DESCONCENTRADA
(EE)	CARGO EXTRAESCALAFONARIO
(Adh)	CARGO/DESGINACIÓN AD HONOREM
--->	APERTURA EXTENDIDA EN PÁGINA SIGUIENTE
	DEPENDENCIA TRANSITORIA SIN NORMATIVA ACTUALIZADA DE ESTRUCTURA