

# MINISTERIO DE TRABAJO, EMPLEO Y SEGURIDAD SOCIAL

Actualización: 02-01-2018



Administración Centralizada - Desconcentrada



Jefatura de Gabinete de Ministros  
Presidencia de la Nación

**JEFE DE GABINETE DE ASESORES (EE)**  
 Dr. Ernesto Guillermo LEGUIZAMÓN  
**COORD. TÉCN. ASESOR DE LA UNIDAD MINISTRO (EE)**

**MINISTERIO DE TRABAJO,  
 EMPLEO Y SEGURIDAD SOCIAL**  
 Lic. Alberto Jorge TRIACA

**UAI**  
 Sr. Ariel E. DI LEVA  
**AUD. ADJ. DE GESTIÓN DE REC. Y PROCESOS DE APOYO**  
**AUD. ADJ. DE POLÍT. DE EMPLEO, CAPACIT. LABORAL**  
**FISCALIZACIÓN, RELAC. LABORALES Y SEG. SOCIAL**  
**AUDITORÍA ADJUNTA OPERACIONAL**  
 Lic. María Cristina FRAGOSO

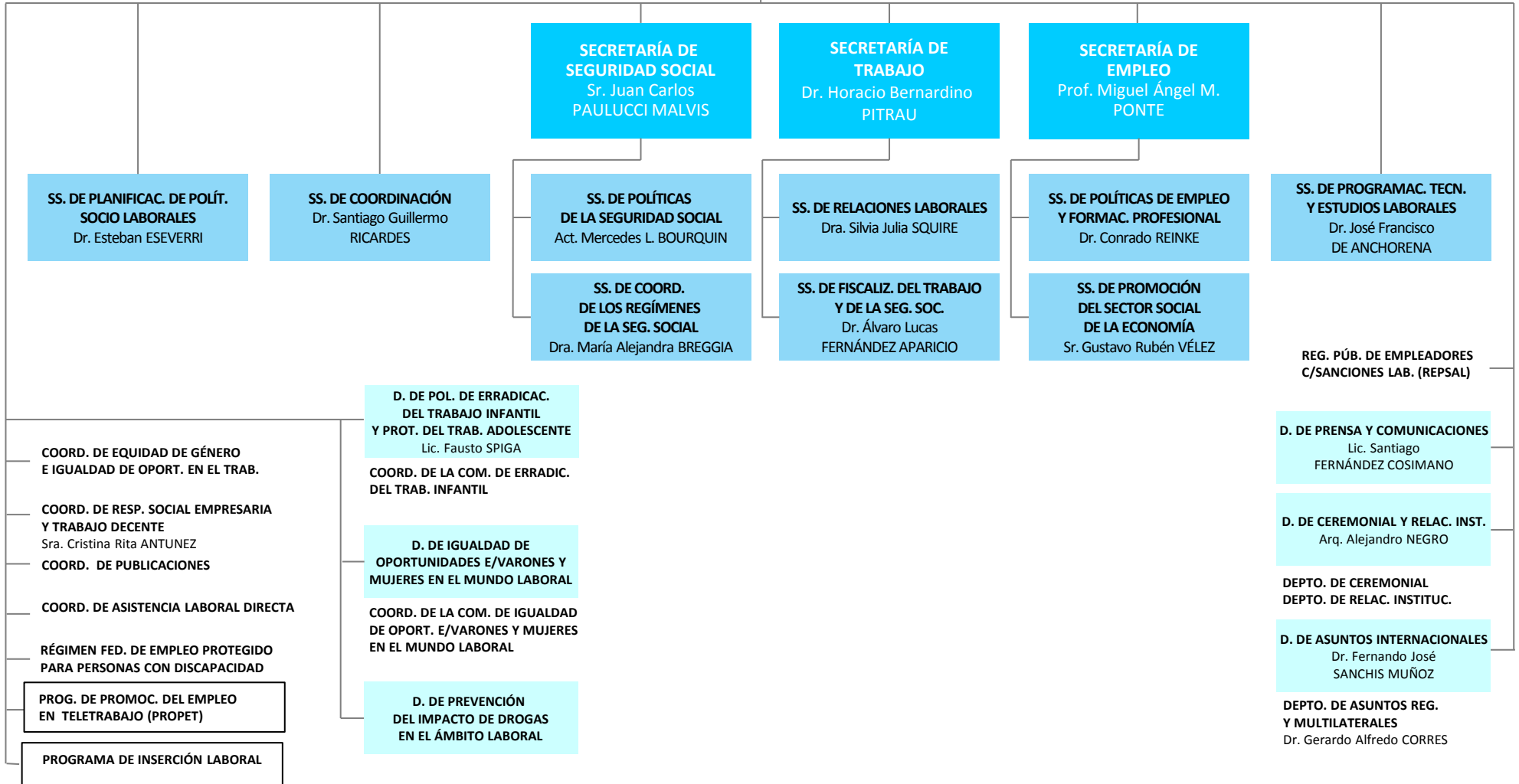

**Administración descentralizada**

SUPERINTENDENCIA DE RIESGOS DEL TRABAJO  
 ADM. NAC. DE LA SEGURIDAD SOCIAL (ANSES)  
 REGISTRO NACIONAL DE TRABAJADORES Y EMPLEADORES AGRARIOS (RENATEA)

**MINISTERIO DE TRABAJO,  
EMPLEO Y SEGURIDAD SOCIAL**  
Lic. Alberto Jorge TRIACA

**SS. DE COORDINACIÓN**  
Dr. Santiago Guillermo  
RICARDES

**DG. DE ADMINISTRACIÓN**  
CPN Juan Antonio ALCARAZ

**D. DE ADMINISTRACIÓN  
Y CONTROL PRESUPUESTARIO**  
CPN Diego Ernesto DENGRA

**DEPTO. DE RENDICIÓN DE CUENTAS**  
Sra. Marta PLATERO  
**DEPTO. DE LIQUIDACIONES**  
Sra. Graciela BARBEITO  
**DEPTO. ADM. PRESUPUESTARIA**  
CPN. Lorena Alejandra TURON  
**DEPTO. DE PLANIF. PRESUP.**  
Sra. Alcira MARQUÉS LUCAS  
**DEPTO. DE TESORERÍA**  
Sra. Susana BENGUA

**D. DE CONTRATAC. Y PATRIM.**  
Dr. Juan Pablo GARCÍA TISCORNIA

**DEPTO. DE GESTIÓN DE COMPRAS  
DE UNIDADES DESCONCENTRADAS**  
Prof. Cecilia Inés PALADINO  
**DEPTO. COMP. Y CONT. ADM. CENT.**  
Sr. Alejandro DÍAZ  
**DEPTO. SUMINISTROS**  
Sr. Gastón FRESCO  
**DEPTO. PATRIMONIO**  
Lic. Luis María MARTINO

**D. DE INFRAESTRUCTURA  
Y SERV. G.**  
Ing. Rubén Darío DELLAGIOVANNA

**DG. DE GESTIÓN DE RRHH**  
Sra. Silvia Georgina RODRÍGUEZ

**COORD. DE MEDICINA LABORAL**  
Dra. Luciana Florencia RODRIGO

**D. DE ADM. DE RRHH**  
Lic. María Alejandra SAMPAYO

**DEPTO. DESIG. Y CONTRATOS**  
Lic. Vanesa Solange GARCÍA  
**DEPTO. DOC. LAB. DEL PERSONAL**  
Lic. Anahí Verónica MARTÍN

**D. DE CAPACITACIÓN  
Y DESARROLLO DE CARRERA**  
Lic. Rodolfo Armando DEL RINCON

**DEPTO. GESTIÓN DEL DESEMPEÑO  
y Desarrollo de Carrera**  
Lic. Mariana GAMBERA

**DG. DE ASUNTOS JURÍDICOS**  
Dra. Liliana ACOSTA

**DEPTO. DE COORD.  
LEGAL Y TÉCNICA**  
Sra. María Irene BALBI

**D. DE DICTÁMENES Y RECURSOS**

**DEPTO. RR ADMINISTRATIVOS**  
Dra. Haydeé PUJOL

**D. DE ACCIONES JUDICIALES**  
Dra. Mónica DO CAMPO

**DEPTO. OFICIOS Y NOTIFICACIONES**  
Dra. Gisela PAPA  
**DEPTO. REPRESENTACIÓN  
Y DEFENSA EN JUICIO**  
Dr. Guillermo CARDOZO

**DG. DE REGISTRO, GESTIÓN  
Y ARCHIVO DOCUMENTAL**  
Dra. Verónica Laura FLOR

**DEPTO. DE MESA DE ENTRADAS,  
SALIDAS Y ARCHIVO**  
Sr. Horacio FUSMAN

**D. DE BIBLIOTECA  
E INFORMAC. AL PÚBLICO**  
Dr. Juan Martín CALVETE

**D. DE GESTIÓN DOCUMENTAL**  
Dra. Verónica Laura FLOR

**DG. DE INFORMÁTICA E  
INNOVC. TECNOLÓGICA**  
Ing. Mónica Luisa ALCIBAR

**COORD. DE SEG. INFORMÁTICA**

**D. DE OPERACIONES Y SERVICIOS**  
Ing. Roque DEBONIS

**D. DE DESARROLLO**  
Lic. María C. LÓPEZ

**D. DE TECNOLOGÍA**  
Ing. José Pastor LATA

**DG. DE TÉCNICA OPERATIVA**  
Sr. Pablo Omar ZUNINO

**CENTRO DE ORIENTACIÓN  
AL CIUDADANO**

**COORD. DE PLANIF. ESTRATÉG.  
Y CALIDAD DE LA GEST.**  
Dr. Juan Carlos HERRERA

**COORD. GESTIÓN INTERIOR**  
Lic. Lorena Valeria LUNA

**D. DE SUMARIOS ADM.**

**DEPTO. INVESTIGACIÓN  
E INSTRUCCIÓN SUMARIAL**  
Dra. Mirta OVIEDO

**MINISTERIO DE TRABAJO,  
EMPLEO Y SEGURIDAD SOCIAL**  
Lic. Alberto Jorge TRIACA

**SS. DE PROGRAMAC. TECN.  
Y ESTUDIOS LABORALES**  
Dr. José Francisco  
DE ANCHORENA

**DG. DE ESTUDIOS Y  
ESTADÍSTICAS LABORALES**  
Lic. Ergasto Emilio RIVA

**COORD. DE BCO. DE DATOS  
Y PROCES. ESTADÍSTICO**  
Lic. María Victoria CASTILLO VIDELA

**COORD DE PROD. DE INF. ESTAD.  
PRIMARIA DE EMPLEO Y REMUN.**

**D. DE ESTUDIOS DE  
RELAC. DEL TRABAJO**

**COORD. DE ESTUDIOS DE RR.LL.**

**D. DE ESTUDIOS Y COORDINACIÓN  
MACROECONÓMICOS**  
Sr. Danilo Rogelio TRUPKIN

**MINISTERIO DE TRABAJO,  
EMPLEO Y SEGURIDAD SOCIAL**  
Lic. Alberto Jorge TRIACA

**SECRETARÍA DE  
SEGURIDAD SOCIAL**  
Sr. Juan Carlos  
PAULUCCI MALVIS

**COORD. DE ENLACE  
INTERJURISDICCIONAL (EE)**  
Sra. Liliana Sol HENCHOZ

**SS. DE COORD.  
DE LOS REGÍMENES  
DE LA SEG. SOCIAL**  
Dra. María Alejandra BREGGIA

**SS. DE POLÍTICAS DE LA  
SEGURIDAD SOCIAL**  
Act. Mercedes L. BOURQUIN

**DN. DE PROGRAMACIÓN  
NORMATIVA**  
Dra. Ma. Alejandra  
AUSTERLITZ

**DN. DE PROGRAMACIÓN  
ECONÓMICA**  
Act. Roberto GÓMEZ

**DN. DE LOS REGÍMENES  
DE LA SEGURIDAD SOCIAL**  
Dr. Mariano BRENER

**D. DE DISEÑO, EVAL. Y MONIT.  
DE LAS POLÍT. DE PROTEC. SOC.**  
Lic. Eduardo Salvador María LEPORE

**Administración descentralizada**

**MINISTERIO DE TRABAJO, EMPLEO Y SEGURIDAD SOCIAL**

SUPERINTENDENCIA DE RIESGOS DE L TRABAJO

ADM. NAC. DE LA SEGURIDAD SOCIAL (ANSES)

**MINISTERIO DE TRABAJO,  
EMPLEO Y SEGURIDAD SOCIAL**  
Lic. Alberto Jorge TRIACA

**SECRETARÍA DE TRABAJO**  
Dr. Horacio Bernardino  
PITRAU

**SS. DE RELACIONES  
LABORALES**  
Dra. Silvia Julia SQUIRE

**SS. DE FISCALIZ. DEL TRABAJO  
Y DE LA SEG. SOC.**  
Dr. Álvaro Lucas  
FERNÁNDEZ APARICIO

**DN. DE RELACIONES  
DEL TRABAJO**  
Dra. Sara Graciela SOSA

**SUBDIRECCIÓN**  
Dr. Agustín Hernán CARUGO

**DN. DE FISCALIZACIÓN**  
Dr. Mariano Martín  
CASABELLA

**COORD. DE LA COM. NAC. DE  
TRAB. EN CASAS PART. (CNTCP)**

**COM. NAC. DE TRAB. AGRARIO**  
PRESIDENTE: Dr. Santiago ALLOVERO

**D. DEL SERV. DE CONC. LAB.  
OBLIG. (SECLLO)**

**D. DE PROGRAMACIÓN  
OPERATIVA**  
Lic. Cristina ZUZEK

**D. DE SEGUIMIENTO Y CONTROL**  
Sr. Emiliano RE

**COORD. DE PREV. Y PROTECC.  
DEL TRAB. INFANT. Y ADOLESC.**  
Dra. Silvia Graciela KUTSCHER

**D. DE NEGOCIACIÓN COLECTIVA**  
Sr. Blas I. CASTELLANI

**D. DE RELACIONES INDIVIDUALES**  
Dr. Omar Nills YASIN

**D. DE INSPECCIÓN FEDERAL**

**D. DE RESOLUCIÓN  
DE LA FISCALIZACIÓN**  
Dr. Leonardo José RODRÍGUES

**DEPTO. DE RELAC. LABORALES Nº 1**  
Dra. Mercedes GADEA  
**DEPTO. DE RELAC. LABORALES Nº 2**  
Dra. María del Carmen BRIGANTE  
**DEPTO. DE RELAC. LABORALES Nº 3**  
Lic. Silvia Beatriz SUAREZ  
**DEPTO. DE COORDINACIÓN**  
Lic. Margarita Sofía FERREIRA

**COORD. DEL SERV. DE ASESORAM. Y  
PATROCINIO JUR. GRATUITO P/TRABAJ.**  
Dr. Raúl Alberto NEJAMKIS  
**COORD. TRIB. DEL TRAB. DOMÉSTICO**  
Dra. Marcela I. CORTINES

**COORD. DE CONTROL Y GEST.  
DE OBLIGA. LABORALES**  
CPN Ignacio Agustín SÁNCHEZ

**COORD. DE FISCALIZ. PORTUARIA,  
MARÍTIMA, FLUV. Y LACUSTRE**  
Sr. Víctor Antonio SOLAZZO

**MINISTERIO DE TRABAJO,  
EMPLEO Y SEGURIDAD SOCIAL**  
Lic. Alberto Jorge TRIACA

**SECRETARÍA DE  
TRABAJO**  
Dr. Horacio Bernardino  
PITRAU

**DN. DE REGULACIONES  
DEL TRABAJO**

**D. DE NORMATIVA LABORAL**  
Dra. Gabriela Paula LAZARO

**DEPTO. DE ANÁLISIS TÉCNICO  
EN RRL**  
Dr. Miguel Ángel Herrera

**DEPTO. TÉCNICO DE MONITOREO  
DE REGISTROS INFORMÁT. LAB.**  
Dra. Gloria MUTTO

**DN. DE ASOCIACIONES  
SINDICALES**

**SUBDIRECCIÓN**  
Sr. Marcelo Claudio BOUZAS

**DEPTO. DE ESTRUCT. SINDICAL**  
Dra. María A. GRANDA

**DEPTO. DE ASUNTOS  
INSTITUCIONALES**  
Dr. Gastón Alejandro MARTIN

**DEPTO. DE COORD. TÉC. ADM.**  
**-DIV. GESTIÓN ADM.**  
**-DIV. GESTIÓN DE EXPED.**  
Dra. Néilda V. MONJES

**DG. DE COORD. ESTRATÉGICA  
DE POLÍTICAS DEL TRAB.**  
Sra. Mariela Soledad GIORGI

**COORD. DE APOYO A LA  
FORMAC. SINDICAL**  
Sra. Alicia María VÁZQUEZ

**D. DE ANÁLISIS LABORAL  
DEL SECTOR PÚBLICO**  
Dr. Mauricio J.  
RIAFRECHA VILLAFañE

**D. DE REG. DEL S.N.I. DE VENTA  
Y DIST. DE DIARIOS, REV. Y AFINES**  
Dr. Luis Alberto PALOMINO

**COORD. DE REG. Y FISCALIZAC.  
DE LA VENTA Y DISTRIBUCIÓN  
DE DIARIOS, REVISTAS Y AFINES**  
Dr. Valentín PARODI

**MINISTERIO DE TRABAJO,  
EMPLEO Y SEGURIDAD SOCIAL**  
Lic. Alberto Jorge TRIACA

**SECRETARÍA DE  
TRABAJO**  
Dr. Horacio Bernardino  
PITRAU

**DN. DE RELACIONES  
FEDERALES**  
Sra. Gabriela Alejandra  
CHADI

**COORD. DEL CONS.  
FED. DEL TRABAJO**

**DEPTO. DE PROGRAMAS ESPECIALES**  
Lic. Cecilia SCIANGULA

**D. REGIONAL AUSTRAL**  
Dr. Lisandro AYASTUYCHADI

**DEL. REG. NEUQUÉN**  
Dr. Héctor Manuel UNZAGA  
**DEL. REG. GRAL. ROCA**

**DEL. REG. COMODORO RIV.**

**DEL. REG. RÍO GALLEGOS**

**DEL. REG. RÍO GRANDE**

**DEL. REG. TRELEW**

**DEL. REG. VIEDMA**

**DEL. REG. CALETA OLIVIA**

**DEL. REG. S. C. DE BARILOCHE**

**D. REGIONAL CONURBANO  
BONAERENSE**  
Dr. Héctor Oscar FERNANDEZ

**DEL. REG. LOMAS DE ZAMORA**

**DEL. REG. SAN MARTÍN**

**DEL. REG. LA MATANZA**

**DEL. REG. LA PLATA**

**D. REGIONAL CUYO**  
Sr. Gustavo E. SENETINER

**DEL. REG. MENDOZA**

**DEL. REG. LA RIOJA**

**DEL. REG. SAN LUIS**

**DEL. REG. SAN JUAN**  
Sr. Fernando Rodolfo PATINELLA  
**DEL. REG. SAN RAFAEL**

**D. REGIONAL NEA**  
Méd. Vet. Antonio Rolando  
GONZALEZ

**DEL. REG. POSADAS**

**DEL. REG. FORMOSA**

**DEL. REG. CORRIENTES**

**DEL. REG. RESISTENCIA**

**D. REGIONAL PAMPEANA**  
Dr. Jorge Ariel SCHUSTER

**DEL. REG. SAN NICOLÁS**

**DEL. REG. BAHÍA BLANCA**

**DEL. REG. MAR DEL PLATA**

**DEL. REG. JUNÍN**

**DEL. REG. TANDIL**

**DEL. REG. SANTA ROSA**

**DEL. REG. ZÁRATE-CAMPANA**

**D. REGIONAL NOA**  
Sr. Daniel Hernán APUD

**DEL. REG. SALTA**

**DEL. REG. JUJUY**  
Dr. José Alberto GARCIA  
**DEL. REG. TUCUMÁN**

**DEL. REG. CATAMARCA**

**DEL. REG. S. DEL ESTERO**

**D. REGIONAL CENTRO**  
Dr. Miguel Ángel OTEGUI

**DEL. REG. CÓRDOBA**

**DEL. REG. SANTA FE**

**DEL. REG. ROSARIO**  
Dra. María Verónica SOLMI  
**DEL. REG. PARANÁ**

**DEL. REG. CONCORDIA**

**DEL. REG. RÍO CUARTO**



# MINISTERIO DE TRABAJO, EMPLEO Y SEGURIDAD SOCIAL

Lic. Alberto Jorge TRIACA

**SECRETARÍA DE EMPLEO**  
Prof. Miguel Ángel M. PONTE

PROGRAMA CONSTRUIR EMPLEO  
PROGRAMA TELETRABAJO A PARTIR  
DE LOS 45 AÑOS. UN NUEVO DESAFÍO  
PROGRAMA PRESTACIONES POR DESEMPLEO

**SS. DE POLÍTICAS DE EMPLEO  
Y FORMAC. PROFESIONAL**  
Dr. Conrado REINKE

**SS. DE PROMOCIÓN  
DEL SECTOR SOCIAL  
DE LA ECONOMÍA**  
Sr. Gustavo Rubén VÉLEZ

**DN. DE ORIENTACIÓN Y  
FORMACIÓN PROFESIONAL**  
Dra. Vanina Lorena  
MOLINARI

**DN. DE PROMOCIÓN  
DEL EMPLEO**  
Lic. Luis CASTILLO MARÍN

**DN. DEL SERV. FEDERAL  
DE EMPLEO**  
Lic. Eva Alejandra  
RASKOVSKY

**D. DE REGIONAL DE EMPLEO  
CIUDAD AUT. DE BUENOS AIRES  
Y CONURBANO**

**D. DE PROG. FINANC. DE PROG.  
DE EMPLEO Y CAP. LABORAL**  
Lic. Agop KARAGÖZ

**D. DE FORTALECIMIENTO  
INSTITUCIONAL**  
Lic. Rafael LERENA

**COORD. DE EMPLEO RURAL**  
Ing. Santiago Hynes

**D. DE GESTIÓN TERRITORIAL**  
Sr. Lisandro TOSTI

**COORD. TÉCNICA Y DE PLANEAMIENTO**  
Lic. Adriana ESPINOSA

**D. DE GESTIÓN DE POLÍT.  
DE FORMAC. PROF.**  
Lic. Damián Eduardo LEDESMA

**D. DE GESTIÓN Y ASISTENCIA  
TÉCNICA PARA EL EMPLEO**  
CPN Miguel Ángel PIPERNO

**D. DE SERVICIOS DE EMPLEO**  
Sra. Giselle Alejandra TOLEDO

**COORD. DE PROGRAMACIÓN  
Y PROJ. ESPECIALES**  
Lic. Perla SZWARCBERG

**D. DE SEG. TEC. SUPERVC.  
Y FISCALIZC.**  
Lic. María Inés AUZA

**D. DE PROM. DE LA EMPLEABIL.  
DE TRABAJADORES C/ DISCAP.**  
Sr. Martín Rodrigo ARREGUI

**DEPTO. DE GESTIÓN ADM. DE GCIAS.  
DE EMPLEO Y CAPACT. LABORAL**  
Dra. Silvia F. REBOSSIO  
**GERENCIAS DE EMPLEO  
Y CAPACITACIÓN LABORAL**  
-TIPO I  
-TIPO II  
-TIPO III

**D. DE REGIONAL DE EMPLEO  
PAMPEANA**

**D. DE REGIONAL DE EMPLEO  
NOA**

**D. DE REGIONAL DE EMPLEO  
NEA**

**D. DE REGIONAL DE EMPLEO  
CENTRO**

**D. DE REGIONAL DE EMPLEO  
CUYO**

**D. DE REGIONAL DE EMPLEO  
AUSTRAL**

**COORD. DE PROJ. DEL PROG. DE LAS  
NAC. UNIDAS P/EL DESARROLLO (PNUD)**

**COORD. DE FINANCIAM. INTERNAC.**

**D. DE INFORMAC. ESTRATEG.  
PARA EL EMPLEO**  
Lic. Mónica Andrea MUSCOLINO

**COORD. DE TELETRABAJO**  
Dra. Viviana L. Díaz

**COORD. DE FORMACIÓN SINDICAL**  
Resp. Lic. Daniel GRINGRAS

## Referencias

UAI	UNIDAD DE AUDITORÍA INTERNA
GAB	GABINETE DE ASESORES
(d)	ADMINISTRACIÓN DESCONCENTRADA
(EE)	CARGO EXTRAESCALAFONARIO
(Adh)	CARGO/DESGINACIÓN AD HONOREM
----->	APERTURA EXTENDIDA EN PÁGINA SIGUIENTE
	DEPENDENCIA TRANSITORIA SIN NORMATIVA ACTUALIZADA DE ESTRUCTURA