

# MINISTERIO DE SALUD Y DESARROLLO SOCIAL

Administración Centralizada - Desconcentrada



Jefatura de Gabinete de Ministros  
Presidencia de la Nación

**MINISTERIO DE SALUD Y DESARROLLO SOCIAL**  
Dra. Carolina STANLEY

UNIDAD DE AUDITORÍA INTERNA  
Dr. Roberto E. PADILLA (EE)

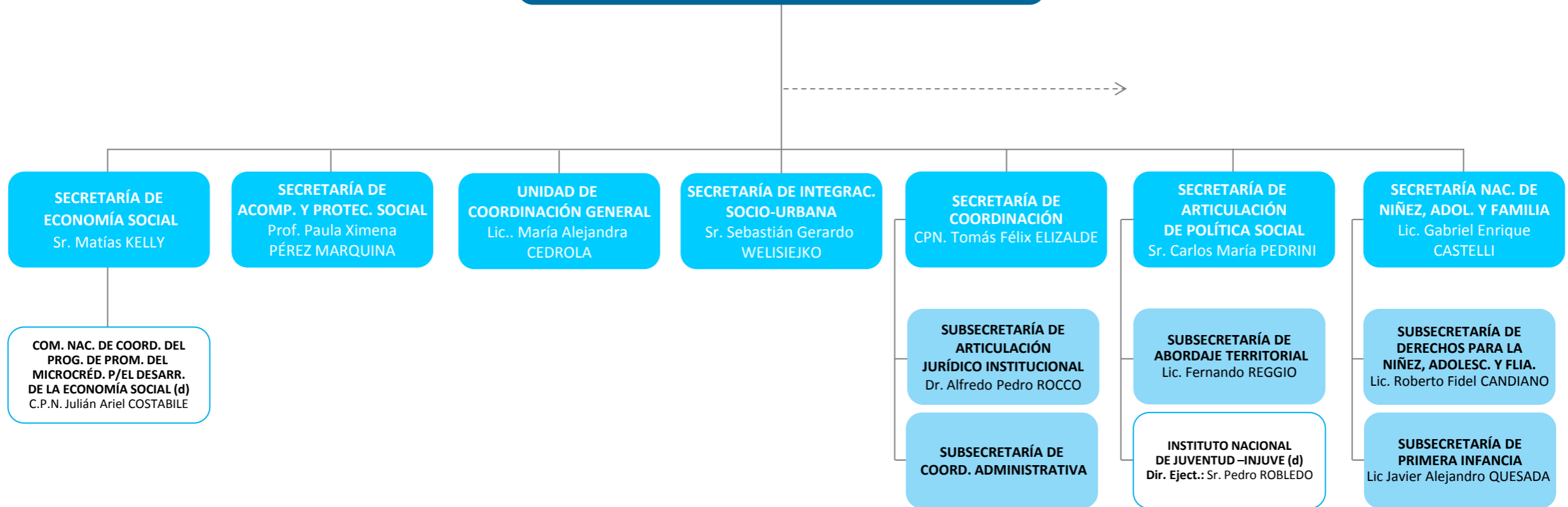

**Administración Descentralizada**

INST. NAC. DE ASOCIATIVISMO Y ECONOMÍA SOCIAL  
INST. NAC. DE LAS MUJERES  
ADMINISTRACION NACIONAL DE LA SEGURIDAD SOCIAL  
COLONIA NACIONAL "DR. MANUEL MONTES DE OCA"  
INST. NAC. DE REHABILITACIÓN PSICOFÍSICA DEL SUR "DR. JUAN OTIMIO TESONE"  
HOSPITAL NACIONAL "PROF. ALEJANDRO A. POSADAS"  
HOSP. NAC. EN RED ESPECIALIZADO EN SALUD MENTAL Y ADICCIONES "LIC. L. BONAPARTE"

HOSPITAL NACIONAL "BALDOMERO SOMMER"  
ADM. NAC. DE MEDICAMENTOS, ALIMENTOS Y TECNOL. MÉDICA  
AGENCIA NAC. DE LABORATORIOS PÚBLICOS  
INST. NAC. CENTRAL ÚNICO COORD. DE ABLACIÓN E IMPLANTE (INCUCAI)  
INSTITUTO NACIONAL DEL CÁNCER  
INSTITUTO NACIONAL DE MEDICINA TROPICAL (INMET)  
ADM. NAC. DE LABORATORIOS E INSTITUTOS DE SALUD "DR. CARLOS MALBRÁN" (ANLIS)

**MINISTERIO DE SALUD Y DESARROLLO SOCIAL**

Dra. Carolina STANLEY

UNIDAD DE AUDITORÍA INTERNA  
Lic. Juan Carlos VIOLA (EE)

**SECRETARÍA DE GOBIERNO DE SALUD**  
Dr. Adolfo Luis RUBINSTEIN

UNIDAD DE AUDITORÍA INTERNA  
Lic. Juan Carlos VIOLA (EE)

**UNIDAD DE COORDINACIÓN GENERAL**  
Dra. Analía Silvina LÓPEZ

**SECRETARÍA DE COBERTURAS Y REC. DE LA SALUD**  
Dr. Luis Alberto GÍMENEZ

**SUBSECRETARÍA DE COBERT. PÚB.SANITARIAS**  
Lic. Cintia Aldana CEJAS

**SUBSECRETARÍA DE PROGR. TÉCN. Y LOGÍSTICA**  
Lic. Aixa Maisa Alina HAVELA

**SECRETARÍA DE REGULAC. Y GESTIÓN SANITARIA**  
Dra. Josefa RODRÍGUEZ RODRÍGUEZ

**SUBSECRETARÍA DE GESTIÓN DE SERV. E INSTITUTOS**  
Sra. Mirta Susana RODRÍGUEZ

**SUBSECRETARÍA DE CALIDAD, REG. Y FISCALIZ.**  
Dr. Javier O'DONNELL

**SECRETARÍA DE PROM. DE LA SALUD, PREVENCIÓN Y CONTROL DE RIESGOS**  
Dr. Mario Sergio KALER

**SUBSECRETARÍA DE PROM. DE LA SALUD Y PREV. DE LA ENFERMEDAD**  
Dr. Daniel Horacio ESPINOSA

**SUBSECRETARÍA DE PREV. Y CONTROL DE ENF. COMUNIC. E INMUNOPREV.**  
Sra. Miriam Inés BURGOS

**INST. NAC. DE MEDICINA TROPICAL (d)**  
Dr. Oscar D. SALOMON

**SUBSECRETARÍA DE COORD. ADMINISTRATIVA**  
Dr. Claudio Darío CONTI

**MINISTERIO DE SALUD Y DESARROLLO SOCIAL**  
Dra. Carolina STANLEY

**UNIDAD DE  
AUDITORÍA INTERNA**  
Dr. Roberto E. PADILLA (EE)

**AUDITORÍA ADJUNTA  
CONTABLE Y LEGAL**  
C.P.N. Lorena Martha GARZILLI

**AUDITORÍA ADJUNTA DE  
COORD., ESTRAT. Y PLANES**  
Dr. Esteban RUIZ MARTÍNEZ

**AUDITORÍA ADJUNTA DE  
NIÑEZ, ADOL. Y FAMILIA**  
Dr. Félix Gervasio BIALET

**AUDITORÍA ADJUNTA  
OPERACIONAL**  
Lic. Roberto Conrado GHETTI

**MINISTERIO DE SALUD Y DESARROLLO SOCIAL**  
Dra. Carolina STANLEY

**UNIDAD DE  
COORDINACIÓN GENERAL**  
Lic. María Alejandra  
CEDROLA

**DN. DE RESP. SOCIAL PARA EL  
DESARROLLO SOSTENIBLE**  
Prof. Victoria  
MORALES GORLERI

**COORD. DE INVERSIÓN  
SOCIAL PRIVADA**  
Sr. Francisco Miguel VILA

**COORD. DE CEREMONIAL Y PROT**  
D. Gráf. Vanina Alejandra RECALT  
**COORD. DE GESTIÓN MINISTERIAL**  
Sra. Lucía KILMURRY  
**COORD. DE PLANIFICACIÓN**

**COORD. DE REL. INSTITUCIONALES**  
Sra. Emilia FRIGERIO  
**COORD. OPERATIVA**  
Dr. Guillermo Aldo HAIUK

**COORD. DE ENLACE LEGISLAT.**  
Sra. Carla Daniela COSTAGLIOLA

**COORD. DE GESTIÓN SOCIAL**  
Lic. Ana Carolina MURIEL

**COORD. DE PRENSA Y COMUNIC.**  
Sr. Matías Enrique CROTTO

**COORD. DE SEGUIMIENTO DE  
SITUACIONES SOCIALES**  
Lic. Sandra Verónica RYDZEWSKI

**MINISTERIO DE SALUD Y DESARROLLO SOCIAL**  
Dra. Carolina STANLEY

**SECRETARÍA DE COORDINACIÓN**  
CPN Tomás Félix ELIZALDE

**SUBSECRETARÍA DE COORD. ADMINISTRATIVA**

**SUBSECRETARÍA DE ARTICULACIÓN JURÍDICO INSTITUCIONAL**  
Dr. Alfredo Pedro ROCCO

**GRUPO DE TRABAJO DE DESARROLLO G20 (GTD)**  
Lic. María Monserrat SANTANDER

**DG. DE RECURSOS HUMANOS**  
Dra. Marta A. NOVOA

**DG. DE PROY. ESPECIALES Y COOP. INTERNACIONAL**  
Lic. Santiago SUEIRO

**DG. DE ADMINISTRACIÓN**  
CPN. María Eugenia BERECIARTUA

**DG. DE ASUNTOS JURÍDICOS**  
Dr. Sebastián VALENTINO

**D. DE DESARROLLO P/LA GESTIÓN DE PERSONAS**  
Lic. Fabián A. MIRANDA

**D. ADMINISTRACIÓN FINANCIERA Y PRESUPUEST.**  
Lic. Silvia Mabel MUCCI

**D. DE PATRIMONIO**  
Sr. Marcelo Hernán DIAZ BONILLA

**D. ASUNTOS JUDICIALES**  
Dra. María Belén MARCOLLI

**D. DE ADMIN. DE PERSONAL**  
Dr. Gustavo M. SPINAZZOLA

**D. DE GESTIÓN Y MONIT. DE PROG. Y PROY. SECTORIALES Y ESPEC.**

**COORD. DE INFRAEST. EDILICIA Y MANTEN. DE CENTROS SOCIO-RECREATIVOS**  
Arq. Ana Silvia ETCHEVERRY

**COORD. DE RENDIC. DE CUENTAS**  
Lic. Verónica Alejandra SAMPINI

**D. ASUNTOS LEGALES**  
Dr. Diego Hernán NEGNEVITZKY

**COORD. DE LIQUIDAC. DE HABERES**  
Sr. Juan Facundo del VALLE  
**COORD. DE REG. DE PERSONAL**  
Sr. Daniel Antonio TATAY

**COORD. DE SERVICIOS GENERALES**  
Sr. Héctor Alberto MANGIERI

**COORD. DE TESORERÍA**  
Lic. Natalia Denise CALVO TRIPODI

**COORD. DE PROC. Y LIQUIDACIÓN DE AP. P/LA INCLUSIÓN SOCIAL**  
C.P.N. Leticia JAUREGUI

**D. ASUNTOS NORMATIVOS Y CONVENIOS**  
Dr. Agustín BIANCHI

**D. DE DES. DE CAPACIDADES Y CARRERA ADMIN.**  
Lic. María CASTILLO FONT

**D. DE SERV. DIGITALES INF. Y DE TELECOMUNICACIONES**  
Sr José E. SASTRE CROSA

**D. DE CONTABILIDAD**  
Lic. Samanta Ivana SILVA

**D. DE SUMARIOS**  
Dr. Gustavo E. DALESIO

**COORD. DE DESARROLLO DE CAPACIDADES**  
Lic. Silvia Elvira MENÉNDEZ  
**COORD. DE DESARROLLO DE CARRERA ADMINISTRATIVA**  
Lic. Daniela Mariana APREA

**COORD. DE INFRAEST. DIGITAL**  
Sr. Leonardo Fabián SARDA

**D. DE PROGRAMACIÓN Y EJECUCIÓN PRESUP.**  
C.P.N. José Alberto FERNÁNDEZ

**D. DE REGISTROS JURISDICCIONALES**  
Dr. Juan José JORBA

**COORD. DE SERVC. TÉC., INSUMOS Y MANTENIMIENTO INFORMÁTICO**

**D. DE COMPRAS Y CONTRATACIONES**  
Dra. Cecilia Beatriz ROSSOTTI

**COORD. DE COMPRAS**  
CPN. Alfredo Andrés GAUDINO

**COORD. DE SEGUIM. DE PROGRAMAS**  
Sra. Patricia M. MASOLINI

**COORD. DE ASUNTOS ADMIN. Y CONVENIOS**  
Sra. Vanina Noelia GOYANES

**MINISTERIO DE SALUD Y DESARROLLO SOCIAL**  
Dra. Carolina STANLEY

**SECRETARÍA DE  
ACOMP. Y PROTEC. SOCIAL**  
Prof. Paula Ximena  
PÉREZ MARQUINA

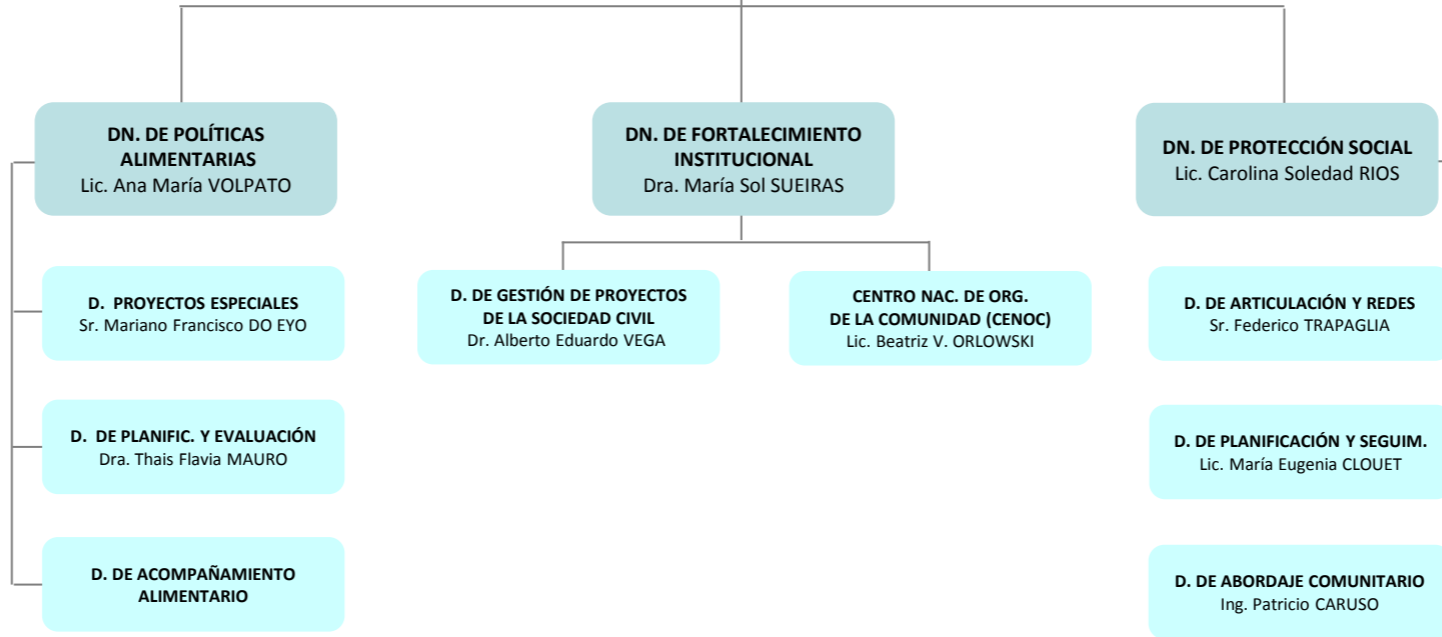

**MINISTERIO DE SALUD Y DESARROLLO SOCIAL**  
Dra. Carolina STANLEY

**SECRETARÍA DE ECONOMÍA SOCIAL**  
Sr. Matías KELLY

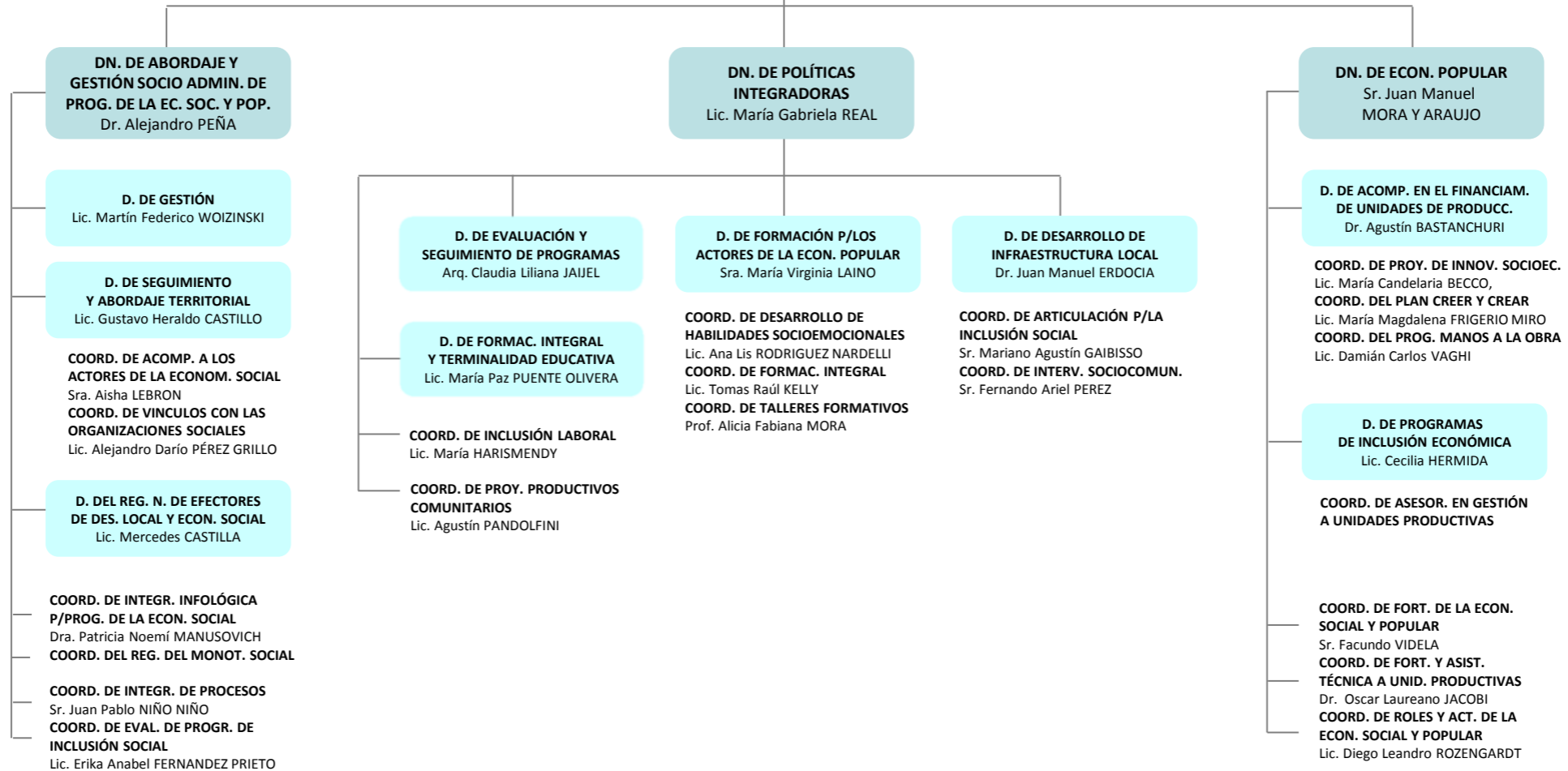



**MINISTERIO DE SALUD Y DESARROLLO SOCIAL**  
Dra. Carolina STANLEY

**SECRETARÍA DE ARTICULACIÓN DE POLÍT. SOCIAL**  
Sr. Carlos María PEDRINI

**SUBSECRETARÍA DE ABORDAJE TERRITORIAL**  
Lic. Fernando REGGIO

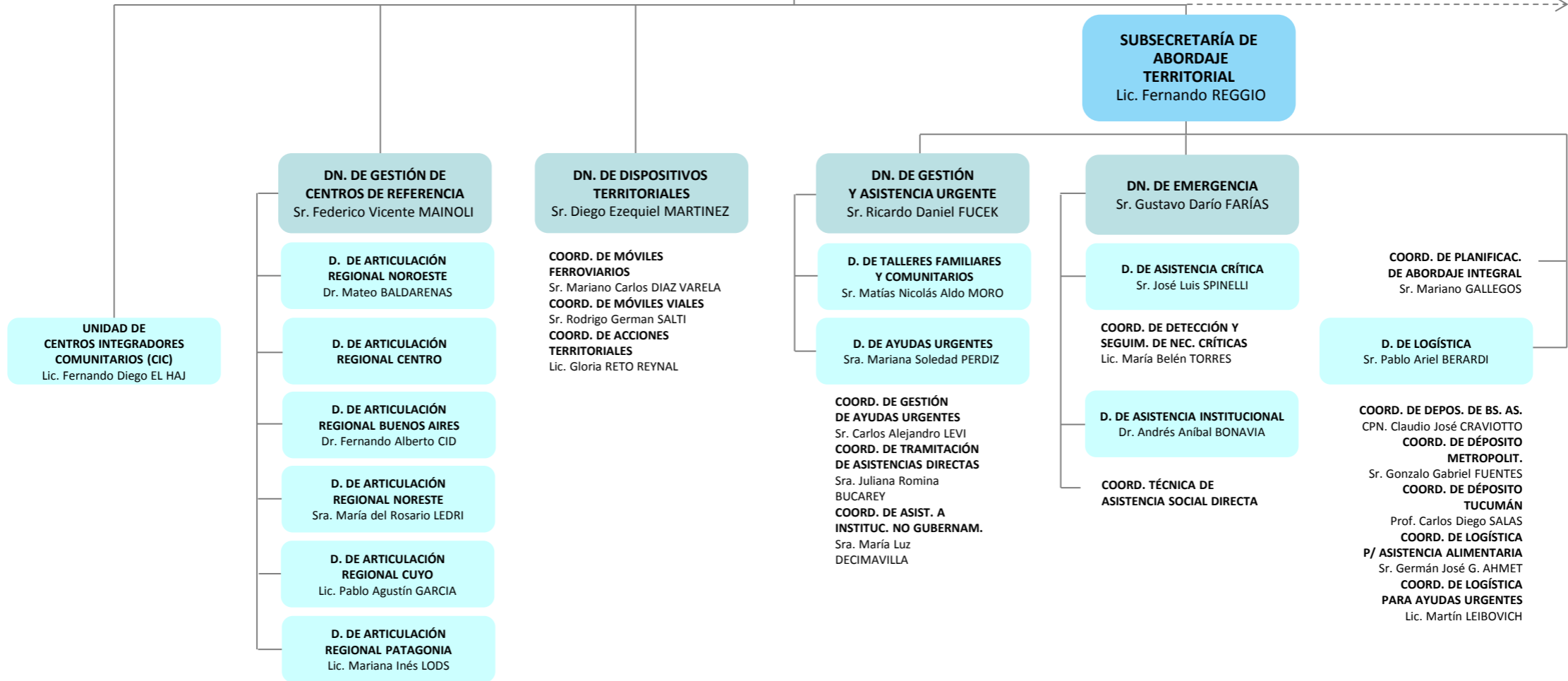

**MINISTERIO DE SALUD Y DESARROLLO SOCIAL**  
Dra. Carolina STANLEY

**SECRETARÍA DE ARTICULACIÓN DE POLÍT. SOCIAL**  
Sr. Carlos María PEDRINI

**INSTITUTO NACIONAL DE JUVENTUD –INJUVE (d)**  
Dir. Eject.: Sr. Pedro ROBLEDO

**DN. INTERMINISTERIAL DE JUVENTUD**  
Sr. Donato Erico BELLI

**D. FEDERAL DE PROYECTOS PRODUCTIVOS**  
Lic. Adriana Cintia CACERES

**D. FEDERAL DE ORGANIZACIÓN COMUNITARIA**  
Lic. Natalia HERBST

**D. FEDERAL DE INCLUSIÓN JOVEN**  
Lic. Camila CRESCIMBENI

**COORD. DE ACTORES TERRITORIALES**

Sr. Benjamin Horacio WILLIAMS

**COORD. DE PROGR. JOVEN**  
Sr. Máximo GIUSTO

**MINISTERIO DE SALUD Y DESARROLLO SOCIAL**  
Dra. Carolina STANLEY

**SECRETARÍA DE INTEGRAC.  
SOCIO-URBANA**  
Sr. Sebastián Gerardo  
WELISIEJKO

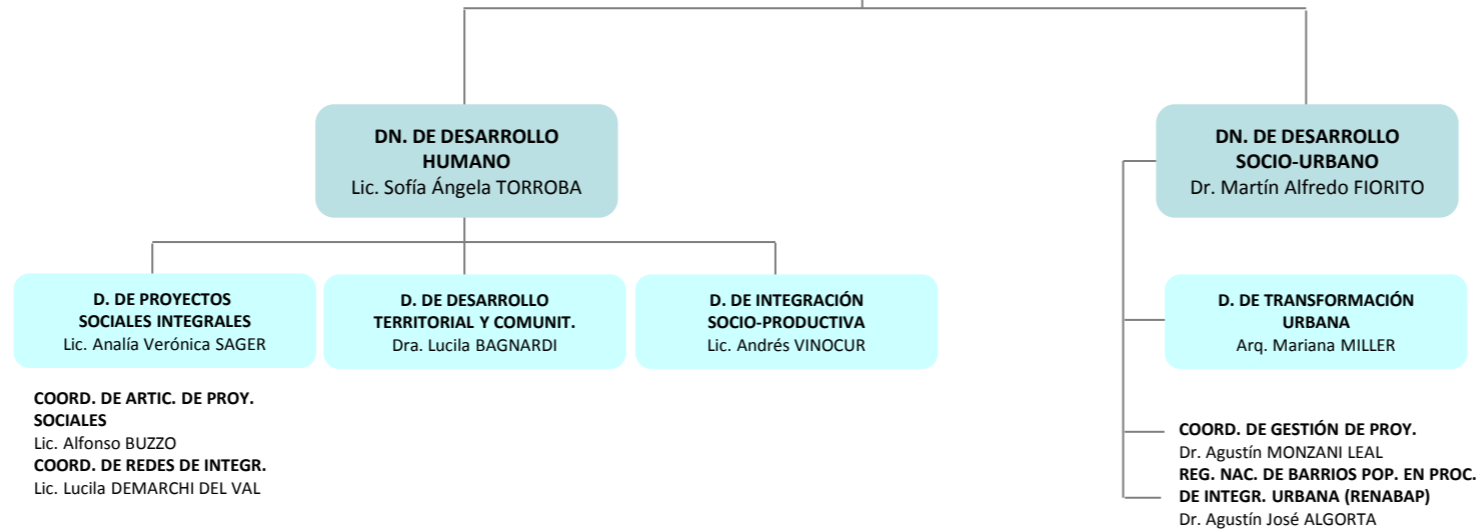

**MINISTERIO DE SALUD Y DESARROLLO SOCIAL**  
Dra. Carolina STANLEY

**SECRETARÍA NAC. DE NIÑEZ, ADOL. Y FAMILIA**  
Lic. Gabriel Enrique CASTELLI

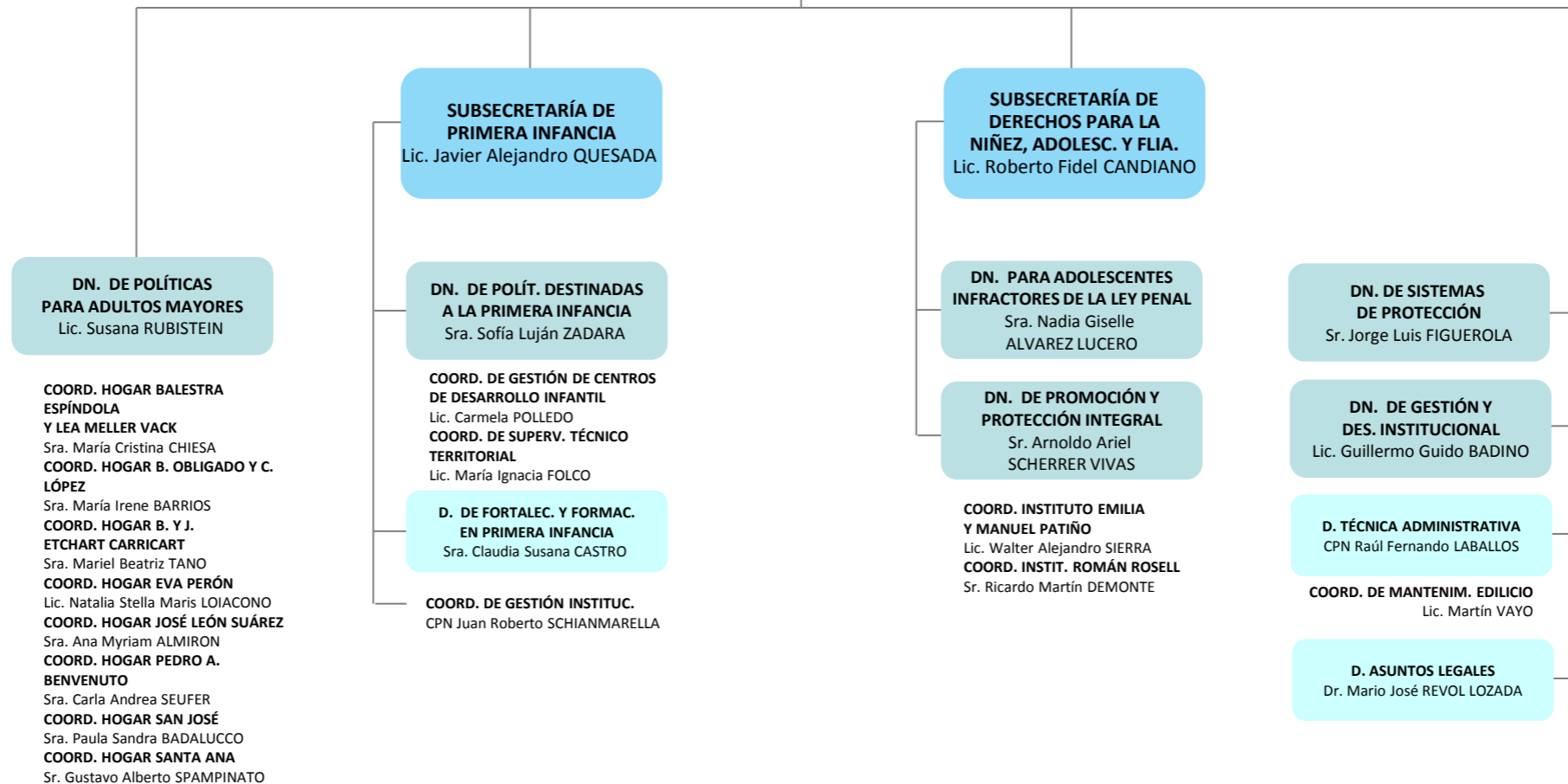

**MINISTERIO DE SALUD Y DESARROLLO**

**SECRETARÍA DE GOBIERNO DE SALUD**

Administración Centralizada - Desconcentrada



Jefatura de Gabinete de Ministros  
**Presidencia de la Nación**

**MINISTERIO DE SALUD Y DESARROLLO SOCIAL**  
Dra. Carolina STANLEY

**SECRETARIA DE GOBIERNO DE SALUD**  
Dr. Adolfo Luis RUBINSTEIN

**SUBSECRETARÍA DE COORDINACIÓN ADMINISTRATIVA**  
Dr. Claudio Darío CONTI

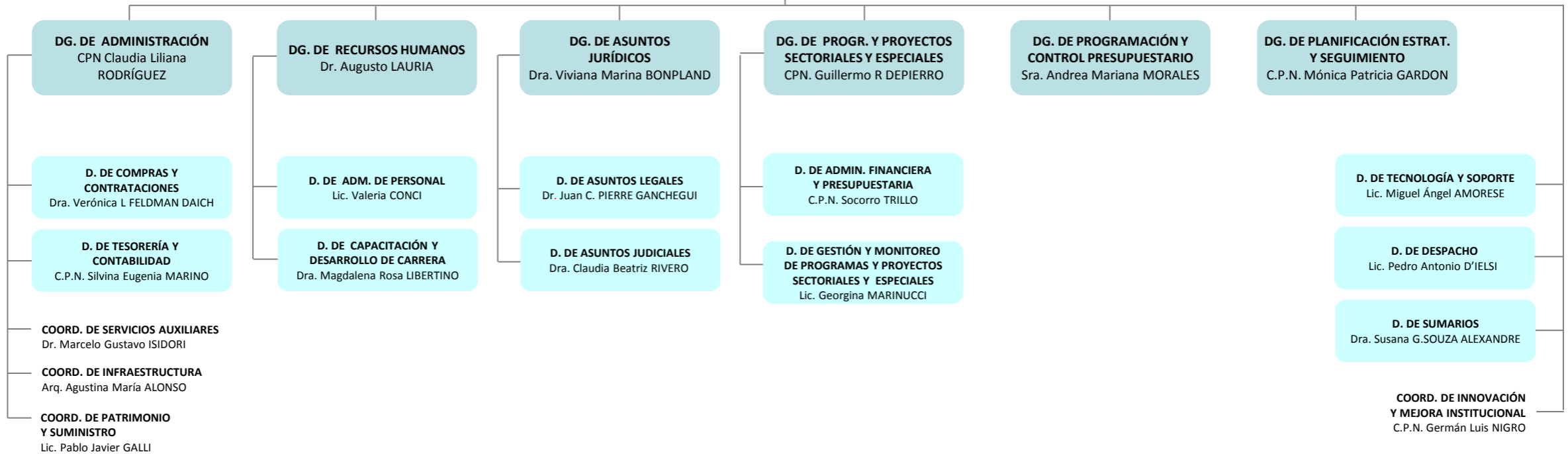



# MINISTERIO DE SALUD Y DESARROLLO SOCIAL

Dra. Carolina STANLEY

**SECRETARIA DE GOBIERNO DE SALUD**  
Dr. Adolfo Luis RUBINSTEIN

**SECRETARÍA DE REGULAC. Y GESTIÓN SANITARIA**  
Dra. Josefa RODRÍGUEZ RODRÍGUEZ

**SUBSECRETARÍA DE CALIDAD, REGULAC. Y FISCALIZACIÓN**  
Dr. Javier O'DONNELL

**SUBSECRETARÍA DE GESTIÓN DE SERV. E INSTITUTOS**  
Sra. Mirta Susana RODRÍGUEZ

**DN. DE CAPITAL HUMANO**  
Dr. Marcelo GARCÍA DIEGUEZ

**COORD. DE POLÍTICAS DE RR HH DE SALUD**  
Dra. Cintia L'HOPITAL  
**COORD. DE FORMACIÓN DE LOS RR HH EN SALUD**  
Dra. Roberta Inés LADENHEIM

**DN. DE CALIDAD EN SERV. DE SALUD Y REGULAC. SANITARIA**  
Dra. Mariela Silvia BARANI

**COORD. DE MEJORAMIENTO DE LA CALIDAD Y SEGURIDAD DEL PACIENTE**  
Farm. Daniela Sandra GARCÍA

**DN. DE HAB. FISCALIZACIÓN Y SANIDAD DE FRONTERAS**  
Dra. Luciana Paula FORNASIERO

**D. DE SANIDAD DE FRONTERAS Y TERMINALES DE TRANSPORTE**  
Dra. Luciana Paula FORNASIERO

**D. DE INVESTIGACIÓN PARA LA SALUD**  
Dr. Raúl Mariano MEJIA

**D. DE SANGRE Y HEMODERIVADOS**  
Dra. Esther Mabel MASCHIO

**COORD. DE HABILITACIÓN Y FISCALIZACIÓN**

**COORD. DE INVESTIGACIÓN EN CANNABIS**  
Dr. Diego Rubén SARASOLA

**DN. DE GESTIÓN DE SERV. ASISTENCIALES**  
Dra. María del Carmen VIVERA

**COORD. DE RED DE HOSPITALES E INSTITUTOS**  
Dr. Pablo Daniel MUNTAABSKI



# MINISTERIO DE SALUD Y DESARROLLO SOCIAL

Dra. Carolina STANLEY

SECRETARIA DE GOBIERNO  
DE SALUD

Dr. Adolfo Luis RUBINSTEIN

SECRETARÍA DE  
COBERTURAS Y RECURSOS  
DE SALUD

Dr. Luis Alberto GIMÉNEZ

DN. DE SALUD FAMILIAR  
Y COMUNITARIA

Dra. Sandra Érica FRAIFER

D. DE ATENCIÓN  
PRIMARIA DE LA SALUD

Dr. Emanuel Adrián CARDOZO

D. DE MUNICIPIOS Y  
COMUNIDADES SALUDABLES

Lic. Bibiana Gabriela GARCÍA

COORD. DE SALUD FAMILIAR Y  
PROGRAMAS TERRITORIALES  
Sra. María Guadalupe GALLARDO

COORD. DE TENENCIA  
RESPONSABLE Y SANIDAD DE  
PERROS Y GATOS  
Dr. Jorge Guillermo CUATRIN

# MINISTERIO DE SALUD Y DESARROLLO SOCIAL

Dra. Carolina STANLEY

SECRETARIA DE GOBIERNO DE SALUD

DE SALUD

Dr. Adolfo Luis RUBINSTEIN

SECRETARÍA DE COBERTURAS Y RECURSOS DE SALUD

Dr. Luis Alberto GIMÉNEZ

SUBSECRETARÍA DE PROG. TÉC. Y LOGÍSTICA

Lic. Aixa Maisa Alina HAVELA

DN. DE EQUIPAMIENTO MÉD. Y RECURSOS FÍSICOS EN SALUD

Lic. Guido Hernán DONAIRE

DN. DE MEDICAMENTOS Y TECNOL. SANITARIA

Lic. Leandro Diego de la MOTA

D. DE ARQUITECTURA SANITARIA

Arq. Cristhian E DI DIONISIO

D. DE EQUIPAMIENTO MÉDICO

Bioing. Leandro Miguel CIAN

D. DE ASISTENCIA DIRECTA POR SITUACIONES ESPECIALES

Lic. Juan Manuel RUSCUNI

COORD. DE BANCO DE DROGAS

Dra. Silvia Beatriz AGUSTO

COORD. DE MEDICAMENTOS ESENCIALES

COORD. DE POLÍTICAS SOCIO AMBIENTALES

Lic. Marina Cecilia ORMAN

**MINISTERIO DE SALUD Y DESARROLLO SOCIAL**  
Dra. Carolina STANLEY

**SECRETARIA DE GOBIERNO DE SALUD**  
Dr. Adolfo Luis RUBINSTEIN

**SECRETARÍA DE COBERTURAS Y RECURSOS DE SALUD**  
Dr. Luis Alberto GIMÉNEZ

**SUBSECRETARÍA DE COBERTURAS PÚB. SANITARIAS**  
Lic. Cintia Aldana CEJAS

**DN. DE SISTEMAS DE INFORMACIÓN EN SALUD**  
Dr. Alejandro LOPEZ OSORNIO

**D. DE DESARROLLO DE SISTEMAS INFORMÁTICOS SANITARIOS**  
Dr. Daniel Alejandro RIZZATO LEDE

**D. DE ESTADÍSTICA E INFORMACIÓN EN SALUD**  
Est. Carlos Gustavo GUEVEL

**D. DE ECONOMÍA DE LA SALUD**  
Lic. Catalina DE LA PUENTE

**D. DE ARTIC. DE COBERTURAS PÚBLICAS JURISDICCIONALES**  
Lic. Sofía OLAVIAGA

**COORD. DE IMPLEM. DE LA COBERTURA UNIVERSAL DE SALUD**  
Dr. Juan Carlos VASSALLO  
**COORD. DE REDES INTEGRADAS DE SERVICIOS DE SALUD**  
Dra. Sandra Graciela ROSA  
**COORD. DE ACCIONES JURISDICC. DE CROL. DE ENF. CRÓNICAS**

**MINISTERIO DE SALUD Y DESARROLLO SOCIAL**  
Dra. Carolina STANLEY

**SECRETARIA DE GOBIERNO DE SALUD**  
Dr. Adolfo Luis RUBINSTEIN

**SECRETARÍA DE PROM. DE LA SALUD, PREVENCIÓN Y CONTROL DE RIESGOS**  
Dr. Mario Sergio KALER

**SUBSECRETARÍA DE PROM. DE LA SALUD Y PREV. DE LA ENF.**  
Dr. Daniel Horacio ESPINOSA

**SUBSECRETARÍA DE PREV. Y CONTROL DE ENF. COM E INMUNOPREVENIBLES**  
Sra. Miriam Inés BURGOS

**DN. DE PROM. DE LA SALUD Y CONTROL DE ENF. CRÓNICAS NO TRANSMISIBLES**  
Dra. Verónica Irene SCHOJ

**DN. DE SALUD MENTAL Y ADICCIONES**  
Lic. Luciano Carlos GRASSO

**DN. DE EMERGENCIAS SANITARIAS**  
Dr. Carlos Dante RUSSO

**DN. DE EPIDEMIOLOGÍA Y ANÁL. DE LA SITUACIÓN DE SALUD**  
Dra. Patricia Inés ANGELIERI

**DN. DE MATER., INFANCIA Y ADOLESCENCIA**  
Dra. Diana M. de los Ángeles FARIÑA

**DN. DE SALUD BUCODENTAL**  
Dr. Javier Ricardo CANZANI

**COORD. DE ZONOSIS  
COORD. DE VECTORES  
Dra. Laura Andrea BRANDT  
COORD. DE SALA DE SITUACIÓN**

**COORD. DE GESTIÓN DE PROGRAMAS  
COORD. DE ADOLESCENCIA**

**D. DE SALUD SEXUAL Y REPRODUCTIVA**  
Dra. Silvia Adriana OIZEROVICH

**D. DE SIDA, ENFERMEDADES DE TRANSM. SEXUAL, HEPATITIS Y TBC**  
Dr. Sergio MAULEN

**COORD. DE REPRDOUCCIÓN MÉDICAMENTE ASISTIDA**  
Dr. Nicolás Raúl NEUSPILLER

**D. DE CONTROL DE ENFERMEDADES INMUNOPREVENIBLES**  
Dr. Cristian Rodolfo BISCAIART

# Referencias

- (d) **Administración Desconcentrada**
- (EE) **Cargo Extraescalafonario**
- (Adh) **Cargo/Designación Ad Honorem**
- > **Apertura Extendida en Página Siguiente**