

# MINISTERIO DE RELACIONES EXTERIORES Y CULTO

Actualización: 22-12-2017



Administración Centralizada - Desconcentrada



Jefatura de Gabinete de Ministros  
Presidencia de la Nación

**COORD. GRAL. DE ASUNTOS ESTRATÉGICOS (EE)**  
Sr. Héctor M. SALMOYRAGHI  
**COORD. GRAL. DE GABINETE (EE)**  
Sr. Hernán Alfredo BIELUS  
**REPRESENTANTE ESPECIAL P/ASUNTOS DE DD.HH. EN EL ÁMBITO INTERNACIONAL (EE)**  
Dr. Leandro DESPOUY  
**REPRESENTANTE ESPECIAL P/ASUNTOS RELATIVOS AL GRUPO DE LOS 20 (EE)**

**COMISIÓN CASCOS BLANCOS**  
**PRESIDENTE** Emb. Alejandro Carlos DANERI  
**VICEPRESIDENTE 1** Emb. Mariano GOICOCHEA Y GARAYAR

# MINISTERIO DE RELACIONES EXTERIORES Y CULTO

Sr. Jorge Marcelo FAURIE

**UAI**  
**AUDITOR INTERNO TITULAR (EE)**  
Dr. Ángel M. BASSANI  
**AUDITOR ADJUNT**  
Dr. Gustavo Jorge PAOLELLA  
**SUPERV DE AUDITORÍA LEGAL Y NORMATIVA**  
Dra. Angeles ARBIZU  
**RESP. DE AUDITORÍA LEGAL Y NORMATIVA**  
**SUP AUD. OPERACIONAL**  
CPN Miguel Angel BOTTARELLI  
**SUP. AUD. ADM. CONTABLE**  
Lic. Marina A. COLLURA PAZ  
**RESP. AUD. ADM Contable**  
CPN Roberto Horacio DIMARE

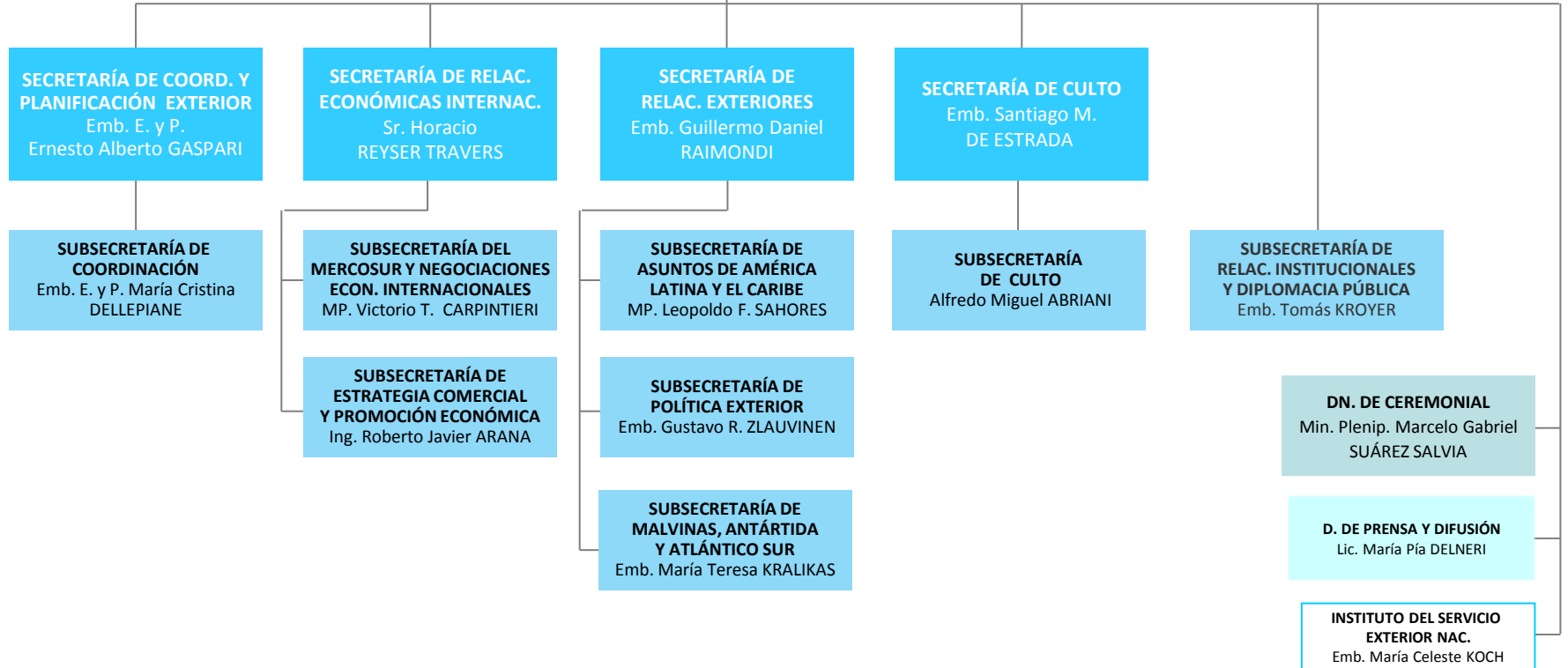

# MINISTERIO DE RELACIONES EXTERIORES Y CULTO

Sr. Jorge Marcelo FAURIE

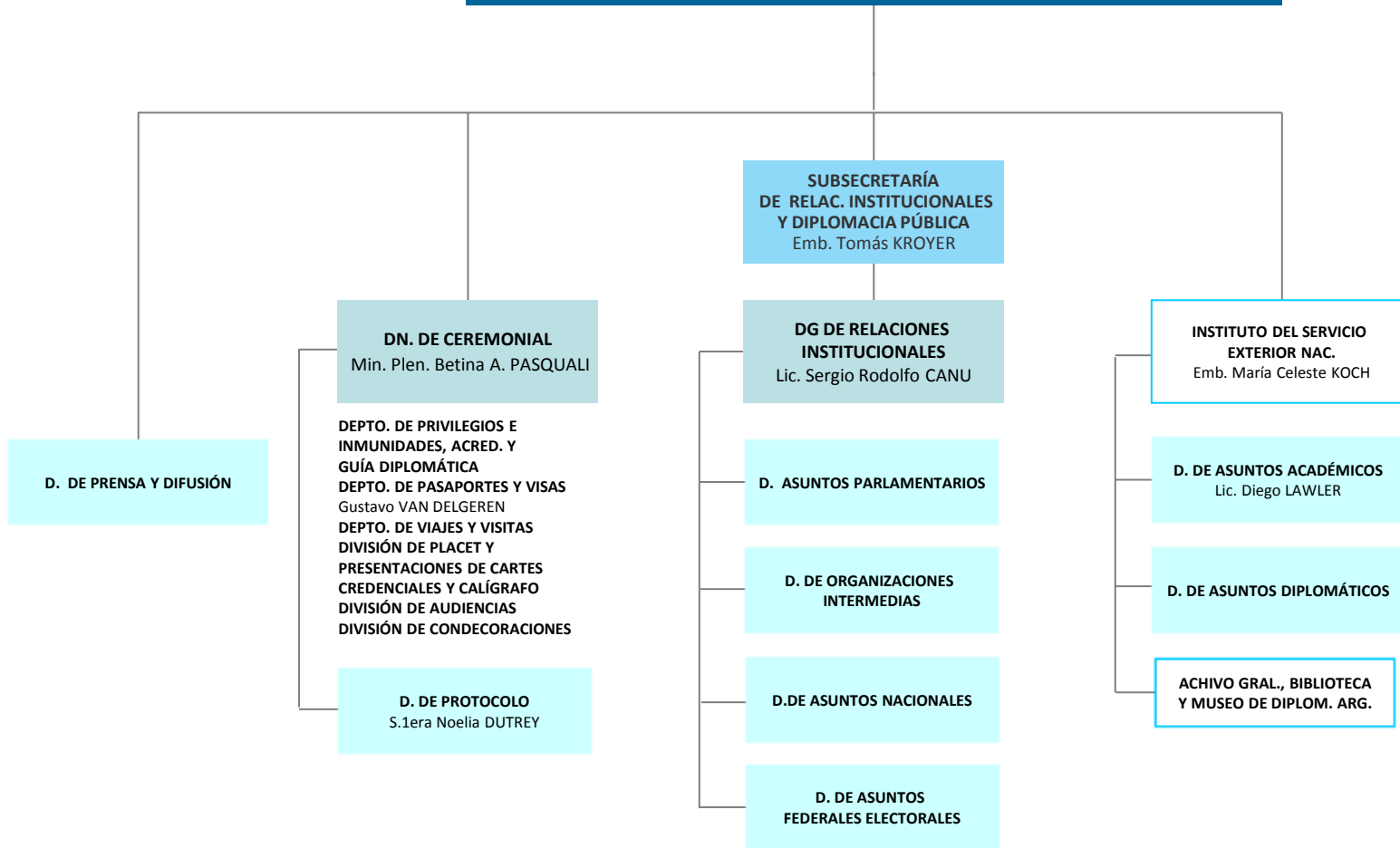

# MINISTERIO DE RELACIONES EXTERIORES Y CULTO

Sr. Jorge Marcelo FAURIE

**DIRECTOR DE LA OF.COMERCIAL  
Y CULTURAL DE TAIWÁN (EE)**  
Sr. Carlos Alberto ARGANAÑARAZ  
**COORD. GRAL. LEGAL Y TÉCNICO (EE)**  
Emb Plen. Carlos Luis R. CARBONARI

**SECRETARÍA DE COORD. Y  
PLANIFICACIÓN EXTERIOR**  
Emb. E. y P.  
Ernesto Alberto GASPARI

**SUBSECRETARÍA DE  
COORDINACIÓN**  
Emb. E. y P. María Cristina  
DELLEPIANE

**DG. DE RRHH Y  
PLANEAMIENTO ORGANIZAC.**  
Emb. Agustín MOLINA  
ARAMBARRI

**DG. DE  
ASUNTOS JURÍDICOS**  
Dr. Tomás FILADORO

**DG. DE INFRAEST. SERVC.  
Y ADM. DE BIENES**  
Arq. Rubén Daniel PIERRO

**DG. DE COOPERACIÓN  
INTERNACIONAL**  
Lic. Ana Valeria CIUTI

**SUB. DIRECCIÓN**  
Dr. Víctor MALAVOLTA

**D. DE DESARROLLO DE RR.HH.**  
Lic. Juan Pablo SPAIRANI

**COORD. DE CAPAC. DE PERSONAL**  
Lic. Jorge LAZAROVITZ  
**COORD. DE ADSCRIPTOS AL SEN**  
Lic. Arturo FANUCCHI

**D. DE ADMINISTRACIÓN  
DE RECURSOS HUMANOS**  
Sr. Carlos RINALDI

**COORD. TÉCNICA**  
Lic. Lucía Isabel NADER

**D. DE SALUD Y ACCIÓN SOCIAL**  
Dr. Javier A. MACEDO CARRERA

**DEPTO DE SALUD**  
**DEPTO DE DESPACHO**  
Sra. Mara LEBRANTE

**SUB DIRECCIÓN**  
Dra. María MAXIT

**D. DE DICTÁMENES**

**COORD. DE DICTÁMENES DE  
COMPRAS y CONT.**  
Dra María José CERMELO

**D. CONTENCIOSO**  
Dra. Ximena BRUZZONE

**COORD. DE CONTROL DE ACCESOS  
Y ACREDITACIONES**

**D. DE OBRAS Y MANTENIMIENTO  
EN LA ARGENTINA**  
Arq. Nora O. GONZÁLEZ

**D. DE PLANEAMIENTO  
Y PROYECTO**

**D. DE OBRAS Y MANTENIMIENTO  
EN EL EXTRANJERO**

**D. DE INFRAESTRUCTURA  
Y SERVICIOS**

**D. DE COOPERACIÓN BILATERAL**

**D. DE PROYECTOS DE  
COOPERACIÓN INTERNACIONAL**

**COORD. DE VUELOS Y ASIST.  
EN VIAJES**  
CPN. Tulio Diego O'LEARY

**D. DE COOPERACIÓN  
MULTILATERAL**

# MINISTERIO DE RELACIONES EXTERIORES Y CULTO

Sr. Jorge Marcelo FAURIE

**DIRECTOR DE LA OF.COMERCIAL  
Y CULTURAL DE TAIWÁN (EE)**  
Sr. Carlos Alberto ARGÑARAZ  
**COORD. GRAL. LEGAL Y TÉCNICO (EE)**  
Emb Plen. Carlos Luis R. CARBONARI

**SECRETARÍA DE COORD. Y  
PLANIFICACIÓN EXTERIOR**  
Emb. E. y P.  
Ernesto Alberto GASPARI

**SUBSECRETARÍA DE  
COORDINACIÓN**  
Emb. E. y P. María Cristina  
DELLEPIANE

**DG. DE TEC. DE LA INFOR.  
Y LAS COMUNIC. ASOCIADAS**  
Ing. Guillermo Raúl BORDA

**COORD. DE INGENIERÍA**  
Lic. Alejandra B. CAMPANA  
**COORD. DE SIST. DE INFORMACIÓN**  
Sr. Gonzalo GÓMEZ

**DG. DE  
ADMINISTRACIÓN**  
CPN. Wilfredo Aníbal GAMBINI

**COORD. TEC ADM.**  
CPN Ariel G. PERALTA  
**COORD. DE REGISTROS DE BIENES**  
Dr. Ricardo Martín URDIALES

**D. DE PRESUESTO**  
Ing. Mariana Isabel PARISI

**COORD. DE PROG. PRESUP.**  
CPN Roxana Nancy GAMBINI

**D. DE CONTABILIDAD**  
CPN Diego Renato MORENO

**COORD. DE LIQ. DE HABERES**  
CPN. Siraspi Rita JENSEZIAN  
**COORD. DE LIQ. DE CUENTAS A PAGAR**  
CPN. Natalia V. TRINZ

**D. DE FINANZAS**

**COORD. DE PROG. FINANCIERA**  
CPN. Luciano M. PASQUALE  
**COORD. DE TESORERÍA**  
Sr. Jorge Alejandro ALBOR

**DEPTO. MESA DE ENTRADA,  
SECR. Y DESPACHO**

**D. DE ADM. DE GASTOS DE  
REP. DIPLO. ORG. INT. Y AS. ESPEC.**  
CPN Carmen Luz BARRAGÁN

**COORD. DE PARTIDAS DE GASTOS  
DE LAS REPRESENTACIONES  
EN EL EXTERIOR**  
Lic. Sebastián Alexis CARRAU

**D. DE COMPRAS Y  
CONTRATACIONES**  
Dr. Federico Sebastián YULITA

**COORD. DE COMPRAS Y  
CONTRATACIONES**  
CPN Mariano Germán MENDEZ

**D. DE DESPACHO MESA  
DE ENTRADAS  
ATENC. AL PUB. Y ARCHIVO**  
Dra. Carolina Belén EVANGELISTA

**COORD. DE DESPACHO**  
Dra. Ximena LOZANO  
**COORD. DE MESA DE ENTRADAS Y  
NOTIFICACIONES**  
Lic. Carlos O. SALINAS  
**COORD. DE ARCHIVO GRAL.**  
Prof. María Julia SCARENSI

**D. DE PLANIF. GESTIÓN  
Y CONTROL DEL GASTO**

**D. DE TRADUCCIONES**  
Dr. Walter Carlos KERR

**D. DE SUMARIOS**  
Dr. Santiago CARRASCO

**D. FRANQUICIAS**  
Emb. Marcelo SEBASTE

**COORD. DE FRANQUICIAS**  
Dra. Patricia Silvina GONZALEZ

# MINISTERIO DE RELACIONES EXTERIORES Y CULTO

Sr. Jorge Marcelo FAURIE

SECRETARÍA DE  
RELACIONES  
ECONÓMICAS INTERNAC.  
Sr. Horacio REYSER TRAVERS

JEFE DE GABINETE DE ASESORES (EE)  
Sr. Pablo QUIRNO

SUBSECRETARÍA DEL  
MERCOSUR Y NEGOCIACIONES  
ECON. INTERNACIONALES  
MP. Victorio T. CARPINTIERI

DN. CENTRO DE ECONOMÍA  
INTERNACIONAL  
Lic. Celina Rosa PENA

DN. DE INTEGRACIÓN  
ECONÓMICA  
AMERICANA

D. DE RELA. ECON. BILAT.  
P/LATINOAMERICA Y EL CARIBE

DN. DE ASUNTOS  
ECONM. DEL MERCOSUR

D. DE A. ECONÓMICOS  
DEL MERCOSUR

D. DE ASUNTOS INSTITUCIONALES  
DEL MERCOSUR

# MINISTERIO DE RELACIONES EXTERIORES Y CULTO

Sr. Jorge Marcelo FAURIE

**SECRETARÍA DE  
RELACIONES  
ECONÓMICAS INTERNAC.**  
Sr. Horacio REYSER TRAVERS

**JEFE DE GABINETE DE ASESORES (EE)**  
Sr. Pablo QUIRNO

**SUBSECRETARÍA DE  
ESTRATEGIA COMERCIAL  
Y PROMOCIÓN ECONÓMICA**  
Ing. Roberto Javier ARANA

**DN. CENTRO DE ECONOMÍA  
INTERNACIONAL**  
Lic. Celina Rosa PENA

**D.N. DE ANÁLISIS Y ESTRAT.  
PARA LAS EXPORTACIONES  
E INVERSIONES**

**D. DE INTELIGENCIA COMERCIAL**

**D. DE INTELIGENCIA  
DE INVERSIONES**

**COORD. DE OBS. DE INV. E INTERN.  
PRODUCTIVA**

**DN. DE PROMOCIÓN  
DE INVERSIONES**

**D. DE ATENCIÓN AL INVERSOR**

**D. DE PROYECTOS DE INV.  
E INTERN. PRODUCTIVA**

**D. N. DE PROMOCIÓN  
DE EXPORTACIONES**

**D. DE PROMOCIÓN DE  
INVERSIONES**

**COORD. DE MISIONES DE PROM.  
SECT. Y MULTISECT.**

**D. DE PROMOCIÓN DE  
EXPORTACIONES**  
Dra. Carolina CUENCA

**D. DE COMUNICACIÓN SOBRE  
PROM. DE INV. Y COMERCIO**

**DN. DE NEGOCIACIONES  
ECON. BILATERALES**

**D. DE NEGOCIACIONES ECON.  
BILATERALES CON EUROPA**

**D. DE NEGOC. ECON. BILATERALES  
CON AFRICA Y M.ORIENTE**

**D. DE NEGOCIACIONES ECON.  
BILATERALES CON ASIA Y OCEANÍA**

**D. DE NEGOC. ECON. BILATERALES  
CON los EE.UU. Y CANADÁ**

**DN. DE NEGOCIACIONES  
ECON. MULTILATERALES**

**D. DE ASUNTOS ECONÓMICOS  
MULTILATERALES Y G-20**

**D. DE SOLUCIÓN DE  
CONTROVERSIAS ECON. INTERNAC.**

# MINISTERIO DE RELACIONES EXTERIORES Y CULTO

Sr. Jorge Marcelo FAURIE

**SECRETARÍA DE  
RELAC. EXTERIORES**  
Emb. Guillermo Daniel  
RAIMONDI

**ASESOR ESPECIAL PARA LA PART.  
SOCIAL EN EL ÁMBITO INT. (EE)**  
**REPRESENTANTE ESPECIAL PARA  
ASUNTOS CULTURALES (EE)**  
Sr. Mauricio WAJNROT

**DG. DE ASUNTOS  
CONSULARES**  
Emb. Rubén BUIRA

**DG. DE DERECHOS HUMANOS**

**DN. DE ASUNTOS GLOBALES**

**DG. DE CONSEJERÍA LEGAL**  
Min. Mario OYARZABAL

**D. TÉCNICA CONSULAR**  
CPN. Laura A. PACE

**COORD. DE LEGALIZACIONES**

**COORD. DE CONTRALOR CONTABLE**

**D. DE DOCUMENTACIÓN DE VIAJE**  
Min. Ciro L. CILIBERTO INFANTE

**DEPTO. DE PASAPORTES**  
Cro. Pablo ETCHEVERRY  
**DEPTO. DE VISAS**

**D. DE ARGENTINOS EN  
EL EXTERIOR**  
Cro. María Clara BIGLIERI

**DEPTO. DE GESTIÓN Y TRÁMITES**

**DEPTO. DE ASIST. SOCIAL**

**D. DE MIGRACIONES  
INTERNACIONALES**

**D. DE TRATADOS**  
Min. Liliana N. ROCHE

**D. DE ASISTENCIA  
JURÍDICA INTERNACIONAL**  
Sr. Horacio BASABE

**COORD. DE COOP. INTERN. EN  
MATERIA PENAL**  
Dr. Juan GASPARINI

**D. DE CONTENCIOSO INT.  
EN MATERIA DE DD.HH.**  
Dr. Alberto J. SALGADO



# MINISTERIO DE RELACIONES EXTERIORES Y CULTO

Sr. Jorge Marcelo FAURIE

**SECRETARÍA DE RELAC. EXTERIORES**  
Emb. Guillermo Daniel RAIMONDI

ASESOR ESPECIAL PARA LA PART. SOCIAL EN EL ÁMBITO INT. (EE)  
REPRESENTANTE ESPECIAL PARA ASUNTOS CULTURALES (EE)  
Sr. Mauricio WAJNROT

**SUBSECRETARÍA DE ASUNTOS DE AMÉRICA LATINA Y EL CARIBE**  
MP. Leopoldo F. SAHORES

**SUBSECRETARÍA DE MALVINAS Y ATLÁNTICO SUR**  
Emb. María Teresa KRALIKAS

**DG. DE POLÍTICA LATINOAMERICANA**  
Emb. Patricia N. SALOMONE

**DN. DE POLÍTICA EXTERIOR ANTÁRTICA**

**DN. DEL ANTÁRTICO**  
Min. Fernanda MILLICAY RESQUIN

**DN. DE MALVINAS E ISLAS DEL ATLÁNTICO SUR**

COORD. DE LA CUENCA DEL PLATA

**D. DE COORD. DE LAS COM. BINACIONALES VINCULADAS CON LA CUENCA DEL PLATA**

**D. DE AMÉRICA DEL SUR**  
Emb. María Marta INSAUSTI URDAPILLETA

**D. DE ASUNTOS POLÍTICOS DEL MERCOSUR**

**D. DE LÍMITES Y FRONTERAS**

**D. DE AMÉRICA CENTRAL, CARIBE Y MÉXICO**

**COMISIÓN NACIONAL DE LÍMITES INTERNACIONALES**  
Sr. CHELIA, Pablo

**D. DE ASUNTOS REGIONALES**

**INSTITUTO NAC. DE HIELO CONTINENTAL PATAGÓNICO**

**INSTITUTO ANTÁRTICO ARG. DIRECTOR**  
Lic. Rodolfo Andrés SÁNCHEZ

**D. PARA LA PLATAFORMA CONTINENTAL**

# MINISTERIO DE RELACIONES EXTERIORES Y CULTO

Sr. Jorge Marcelo FAURIE

**SECRETARÍA DE RELAC. EXTERIORES**  
Emb. Guillermo Daniel RAIMONDI

ASESOR ESPECIAL PARA LA PART. SOCIAL EN EL ÁMBITO INT. (EE)  
REPRESENTANTE ESPECIAL PARA ASUNTOS CULTURALES (EE)  
Sr. Mauricio WAJNROT

**JEFE DE GABINETE**  
Sr. Alejandro VERDIER

**SUBSECRETARÍA DE POLÍTICA EXTERIOR**  
Emb. Gustavo R. ZLAUVINEN

**DG. DE ASUNTOS AMBIENTALES**  
Sra. Marcia LEVAGGI

**DG. DE POLÍTICA EXTERIOR**

**D. DE DERECHOS HUMANOS**  
Sr. Federico VILLEGAS BELTRÁN

**D. DE LA MUJER**  
Sra. María Julia RODRÍGUEZ

**D. DE SEGURIDAD INT. AS. NUCLEARES Y ESPACIALES**  
Emb. Gustavo AINCHIL

**COORD. DE LA UNIDAD PROJ. DE ASIA Y OCEANÍA**

**D. DE RECURSOS NATURALES**

**D. DE PROTECCIÓN AMBIENTAL**

**UNIDAD DE RELACIONES BIL. Y MULTILATERAL EN MATERIA AMBIENTAL**

**D. DE EUROPA COMUNITARIA**  
Min. Luis Pablo BELTRAMINO

**D. DE EUROPA DEL ESTE**

**D. DE AFRICA DEL NORTE Y MEDIO ORIENTE**

**D. DE ÁFRICA SUBSAHARIANA**  
Sr. Julián TETTAMANTI

**D. DE ASIA Y OCEANÍA**

**D. AMÉRICA DEL NORTE**  
Sr. Luís Fernando DEL SOLAR DORREGO

**D. DE MALVINAS E ISLAS DEL ATLÁNTICO DEL SUR**

**D. DE ANTÁRTIDA**

# MINISTERIO DE RELACIONES EXTERIORES Y CULTO

Sr. Jorge Marcelo FAURIE

**SECRETARÍA DE  
RELAC. EXTERIORES**  
Emb. Guillermo Daniel  
RAIMONDI

ASESOR ESPECIAL PARA LA PART.  
SOCIAL EN EL ÁMBITO INT. (EE)  
REPRESENTANTE ESPECIAL PARA  
ASUNTOS CULTURALES (EE)  
Sr. Mauricio WAJNROT

**JEFE DE GABINETE**  
Sr. Alejandro VERDIER

**SUBSECRETARÍA DE  
POLÍTICA EXTERIOR**  
Emb. Gustavo R. ZLAUVINEN

**DG. DE ASUNTOS ANTÁRTICOS**

COORD. DE POLÍTICAS AMBIENTALES

**DG. DE ASUNTOS  
CULTURALES**

**D. DE COORDINACIÓN CULTURAL**

**D. DE GESTIÓN CULTURAL**

**DG. DE ASUNTOS  
INTERNAC. DE DROGAS**  
Sr. Martín GÓMEZ BUSTILLO

**DG. DE ORGANISMOS  
INTERNACIONALES**

**DG. DE COORDINACIÓN  
POLÍTICA**

COORD. UNIDAD OFICINA DE  
SEGUIMIENTO Y GESTIÓN DE LAS  
REPRESENTACIONES DIPLOMÁTICAS

# MINISTERIO DE RELACIONES EXTERIORES Y CULTO

Sr. Jorge Marcelo FAURIE

## SECRETARÍA DE CULTO

Sr. Santiago  
Manuel DE ESTRADA

## SUBSECRETARÍA DE CULTO

Sr. Alfredo Miguel ABRIANI

COORD. GENERAL (EE)

Sra. Claudia RUSSO BERNAGOZZI

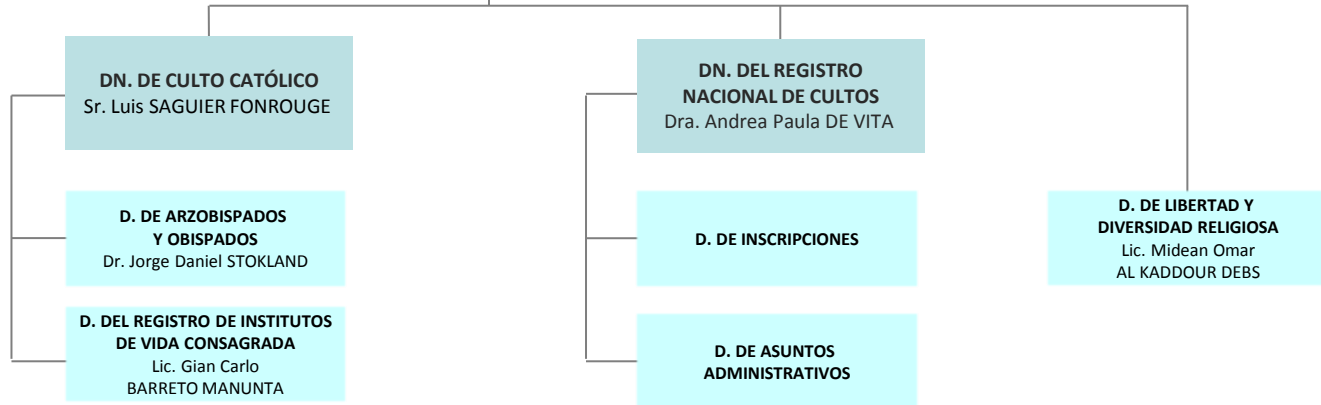

## Referencias

UAI	UNIDAD DE AUDITORÍA INTERNA
GAB	GABINETE DE ASESORES
(d)	ADMINISTRACIÓN DESCONCENTRADA
(EE)	CARGO EXTRAESCALAFONARIO
(Adh)	CARGO/DESGINACIÓN AD HONOREM
----->	APERTURA EXTENDIDA EN PÁGINA SIGUIENTE
	DEPENDENCIA TRANSITORIA SIN NORMATIVA ACTUALIZADA DE ESTRUCTURA