

MINISTERIO DE PRODUCCIÓN Y TRABAJO

Administración Centralizada - Desconcentrada



Jefatura de Gabinete de Ministros
Presidencia de la Nación

MINISTERIO DE PRODUCCIÓN Y TRABAJO

CPN. Dante Enrique SICA

UNIDAD DE AUDITORÍA INTERNA
CPN Javier Darío DEMARCHI (EE)

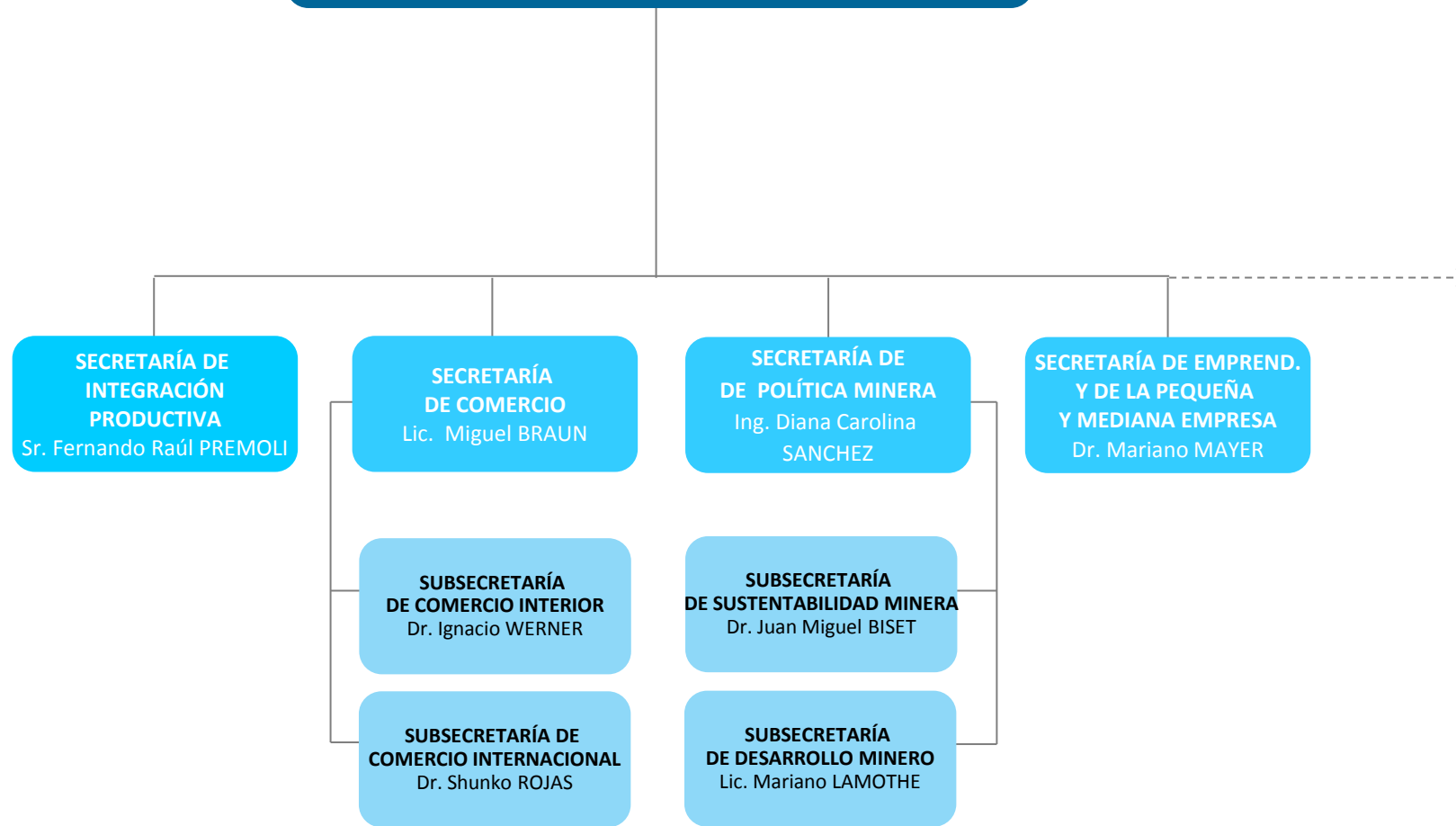

Administración Descentralizada

INSTITUTO NACIONAL DE LA PROPIEDAD INDUSTRIAL (INPI)
INSTITUTO NACIONAL DE TECNOLOGÍA INDUSTRIAL (INTI)
SERVICIO GEOLÓGICO MINERO ARGENTINO (SEGEMAR)
SUPERINTENDENCIA DE RIESGOS DEL TRABAJO
INST. NAC. DE INVESTIGACIÓN Y DESARROLLO PESQUERO (INIDEP)
INST. NAC. DE TECNOLOGÍA AGROPUECUARIA (INTA)
INST. NAC. DE VITIVINICULTURA (INV)
INST. NAC. DE SEMILLAS (INASE)
SERV. NAC. DE SANIDAD Y CALIDAD AGROALIMENTARIA (SENASA)

Organismos Desconcentrados

COMISIÓN NACIONAL DE DEFENSA DE LA COMPETENCIA
UNIDAD EJECUTORA DEL RÉGIMEN NACIONAL DE VENTANILLA ÚNICA DE COMERCIO EXTE. ARG.
COMISIÓN NACIONAL DE COMERCIO EXT.

Otros Entes del Sector Público Nacional

BANCO DE INVERSIÓN Y COMERCIO EXTERIOR
CORPORACIÓN DEL MERCADO CENTRAL DE BS. AS.
REGISTRO NACIONAL DE TRABAJADORES RURALES Y EMPLEADORES
INSTITUTO NACIONAL DE LA YERBA MATE

MINISTERIO DE PRODUCCIÓN Y TRABAJO
CPN. Dante Enrique SICA

UNIDAD DE AUDITORÍA INTERNA
CPN Javier Darío DEMARCHI (EE)

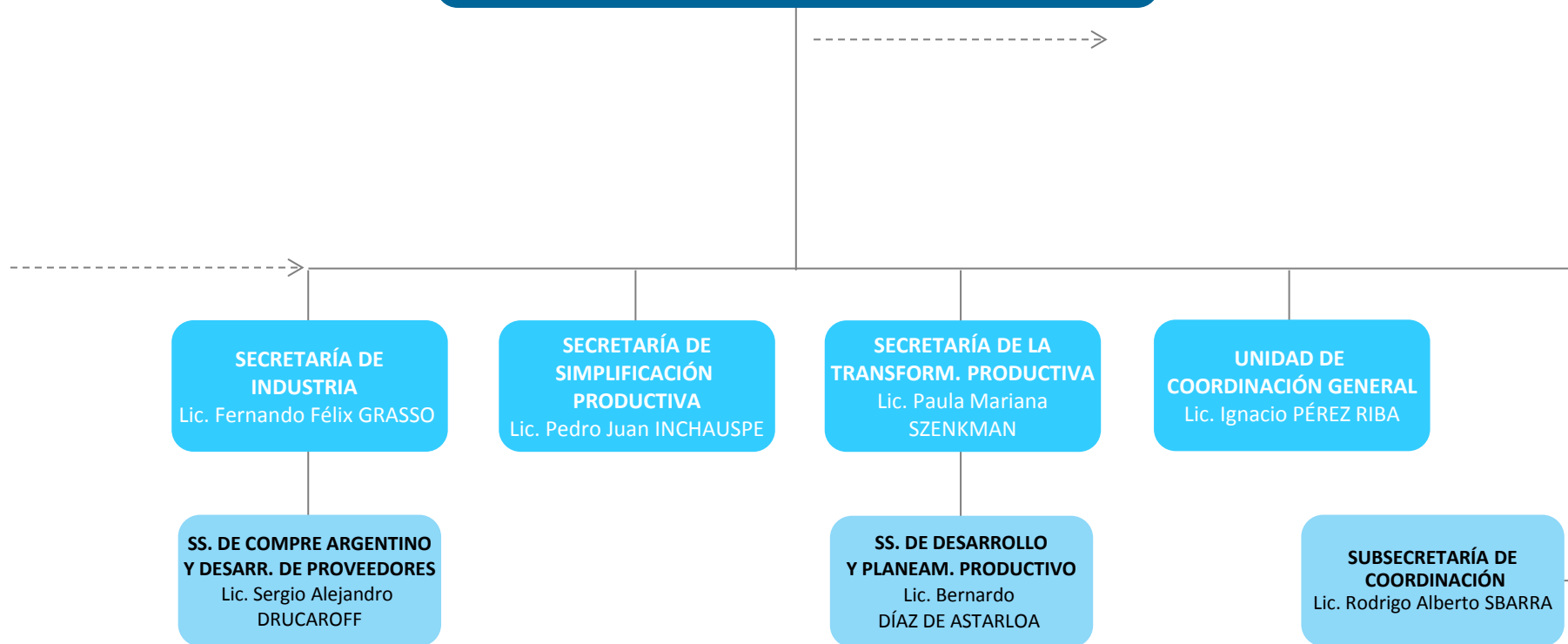

MINISTERIO DE PRODUCCIÓN Y TRABAJO

CPN. Dante Enrique SICA

UNIDAD DE AUDITORÍA INTERNA
CPN Javier Darío DEMARCHI (EE)

SECRETARÍA DE GOBIERNO
DE TRABAJO Y EMPLEO
Lic. Alberto Jorge TRIACA

UNIDAD DE AUDITORÍA INTERNA
Dr. Pablo Manuel
FERNÁNDEZ LAMELA (EE)

SECRETARÍA DE
SEGURIDAD SOCIAL
Dr. Gonzalo
ESTIVARIZ BARILATI

SECRETARÍA DE PROM.
PROTECCIÓN Y CAMBIO
TECNOLÓGICO
Lic. Graciela Beatriz
GUZMAN

SECRETARÍA DE
COORDINACIÓN ADM.
Dr. Esteban ESEVERRI

SECRETARÍA DE
EMPLEO
Prof. Miguel Ángel
PONTE

UNIDAD DE
COORDINACIÓN GENERAL
Dr. Ernesto Guillermo
LEGUIZAMÓN

SECRETARÍA DE
TRABAJO
Dr. Horacio Bernardino
PITRAU

SECRETARÍA DE
ATENCIÓN CIUDADANA
Y SERVICIOS FEDERALES
Dr. Álvaro Lucas
FERNÁNDEZ APARICIO

MINISTERIO DE PRODUCCIÓN Y TRABAJO
CPN. Dante Enrique SICA

UNIDAD DE AUDITORÍA INTERNA
CPN Javier Dario DEMARCHI (EE)

SECRETARÍA DE GOBIERNO DE AGROINDUSTRIA
Sr. Luis Miguel ETCHEVEHERE

UNIDAD DE AUDITORÍA INTERNA
CPN. Giselle Eliana SANTARELLI

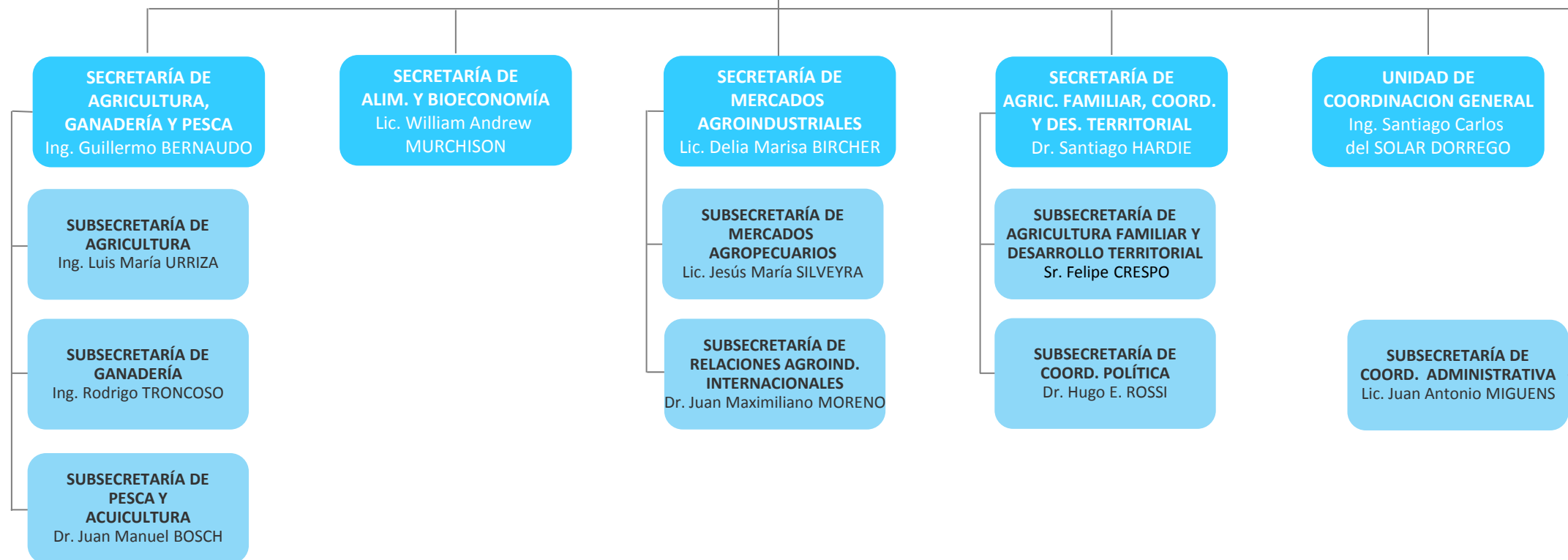

MINISTERIO DE PRODUCCIÓN Y TRABAJO

CPN. Dante Enrique SICA

SUBSECRETARÍA DE COORDINACIÓN
Lic. Rodrigo Alberto SBARRA

DG. DE ADMINISTRACIÓN
Sr. Hugo Jorge REYES

D. DE PRESUPUESTO
Lic. Joaquín PEREZ TRIPODI

D. DE COMPRAS Y CONTRATACIONES
Dra. Alejandra de la Luz ESPINOZA

D. DE CONTABILIDAD Y FINANZAS
Sra. Luciana TORRE

D. DE SERV. TÉCN Y OPERATIVOS
Sr. Juan Manuel MORENO

COORD. DE CONTROL Y AN. CONTABLE
Sr. Mariano SIMON
COORD. ÁREA CONTABLE OPERATIVA
Sra. B. A. Cristal SQUIVO
COORD. TESORERÍA
CPN. Verónica Mariel CORTESE

DG. DE ADMINISTRACIÓN DE RECURSOS HUMANOS
Lic. Carlos Andrés AMPUGNANI

D. DE ADMINISTRACION Y GESTION DEL PERSONAL
Sra. Nilda Mariana NUÑEZ

D. DE CARRERA, CAPACITACIÓN Y RELACIONES LABORALES
Lic. María M. JARVIS

COORD. DE LIQ. DE HABERES
Sra. Romina B. PICCALUGA CARBALLO
COORD. DE CONTRATOS Y PASANTÍAS
Sra. Paula BEGLIA

D. DE SUMARIOS
Dra. Mariela A. PERUGINI

D. INFORMÁTICA
Sr. Juan Manuel PARREIRA

COORD. DE INFRAESTRUCTURA DE DATOS
Ing. Augusto Javier CHESINI
COORD. DE DESARROLLO DE SISTEMAS
Sr. Facundo CLARAT

DELEGACIÓN EDIFICIO ROCA
Sra. Florencia Inés CASTRO

D. DE GESTION DOCUMENTAL
Dra. María Florencia AMANTE

MINISTERIO DE PRODUCCIÓN Y TRABAJO

CPN. Dante Enrique SICA

SUBSECRETARÍA DE COORDINACIÓN
Lic. Rodrigo Alberto SBARRA

DG. DE ASUNTOS JURÍDICOS
Dr. Hernán Alberto COEGO

DG. DE PROGRAMAS Y PROY. SECT. Y ESPECIALES
Sra. Julieta ALMECIJA

D. DE ASUNTOS ADMIN., CONTR. Y DE EMPLEO PÚBLICO
Dr. Guillermo Luis MAGGI

COORD. DE AS. CONTRACTUALES
Dra. Carolina DEBAIS
COORD. DE AS. ADMINISTRATIVOS
Dra. Mariana FERNANDEZ BESCHTEDT

D. DE ASUNTOS LEGALES DE COMERCIO

D. DE GESTIÓN Y CONTROL DE ASUNTOS CONTENCIOSOS
Dra. María Belén DE TULLIO

COORD. DE AS. CONTENC. DE COMERCIO
Dra. Silvina Natalia CEREZO
COORD. DE AS. CONTENC. DE IND. Y PRODUCCIÓN
Dra. María Anabella UBIETA
COORD. DE AS. CONTENC. DE TRASC. ECON. E INST.
Dr. Marcelo Javier CHURIN

D. DE ASUNTOS LEGALES DE PRODUCCIÓN
Dra. Fernanda PORTELA

COORD. DE PROM. E INCENTIVO INDUSTRIAL
Dra. Marta Viviana CALVEYRA
COORD. DE REG. ESPECIALES

COORD. DE ACTUACIONES POR INFRACCIÓN
Dr. Emiliano Adrián SENES

MINISTERIO DE PRODUCCIÓN Y TRABAJO

CPN. Dante Enrique SICA

UNIDAD DE COORDINACIÓN GENERAL

Lic. Ignacio PÉREZ RIBA

DG. DE COMUNICACIÓN Y RELAC. INSTITUCIONALES

Sra. Laura Rosana Esther CHEMI

**D. DE RELACIONES INSTIT.
Y EVENTOS**
Sr. Damián Horacio SALERNO

COORD. DE COMUNICAC. DIRECTA
Sr. Sebastián Aníbal ONISZCZUK

**D. DE COMUNICACIÓN Y
SERVICIOS DIGITALES**
Sr. Juan Francisco MORRIS

COORD. DE CONTENIDOS
Sr. José Pablo SICILIANO
COORD. DE SERVICIOS DIGITALES
Lic. María Celeste PEREYRA TORRES

MINISTERIO DE PRODUCCIÓN Y TRABAJO

CPN. Dante Enrique SICA

**SECRETARÍA DE LA
TRANSFORM. PRODUCTIVA**
Lic. Paula Mariana
SZENKMAN

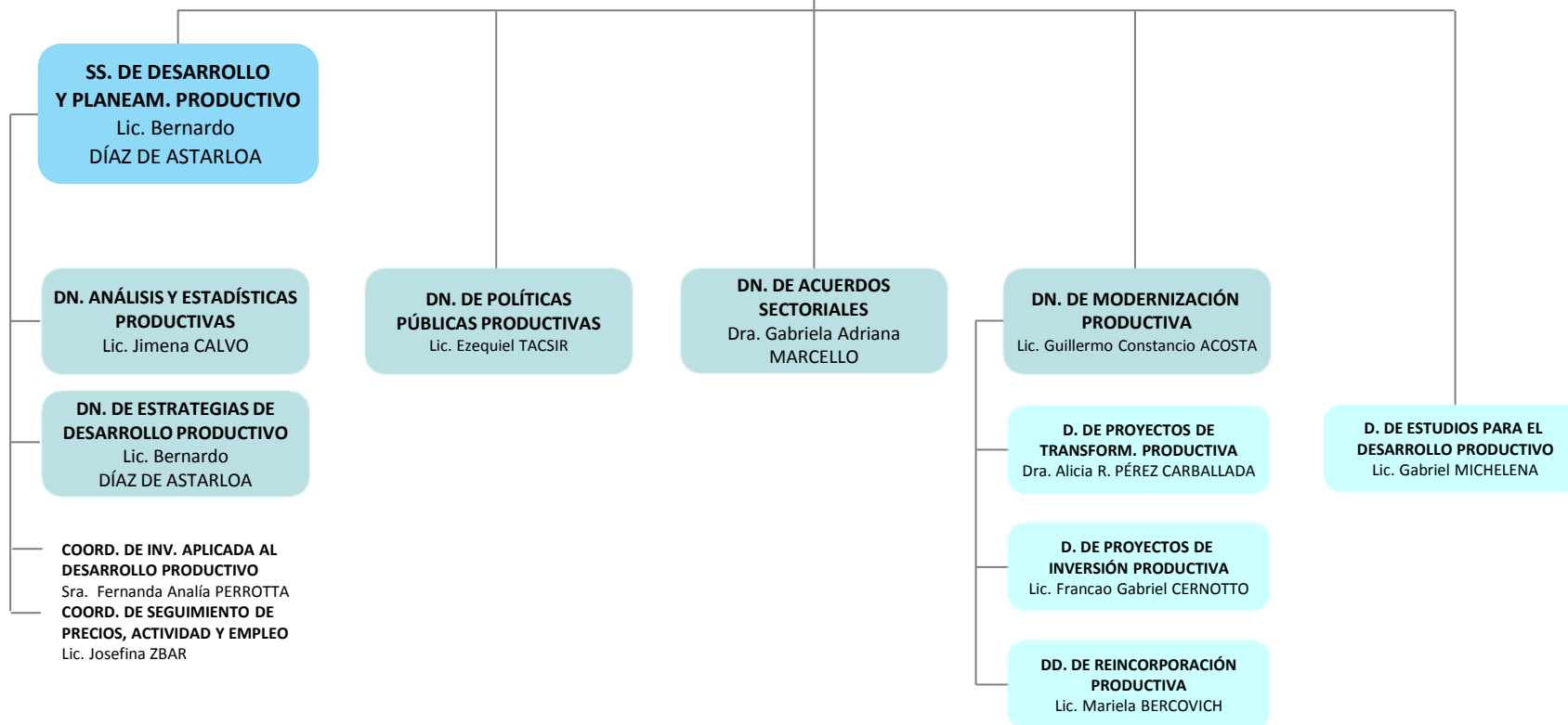

MINISTERIO DE PRODUCCIÓN Y TRABAJO

CPN. Dante Enrique SICA

SECRETARÍA DE INDUSTRIA

Lic. Fernando Félix GRASSO

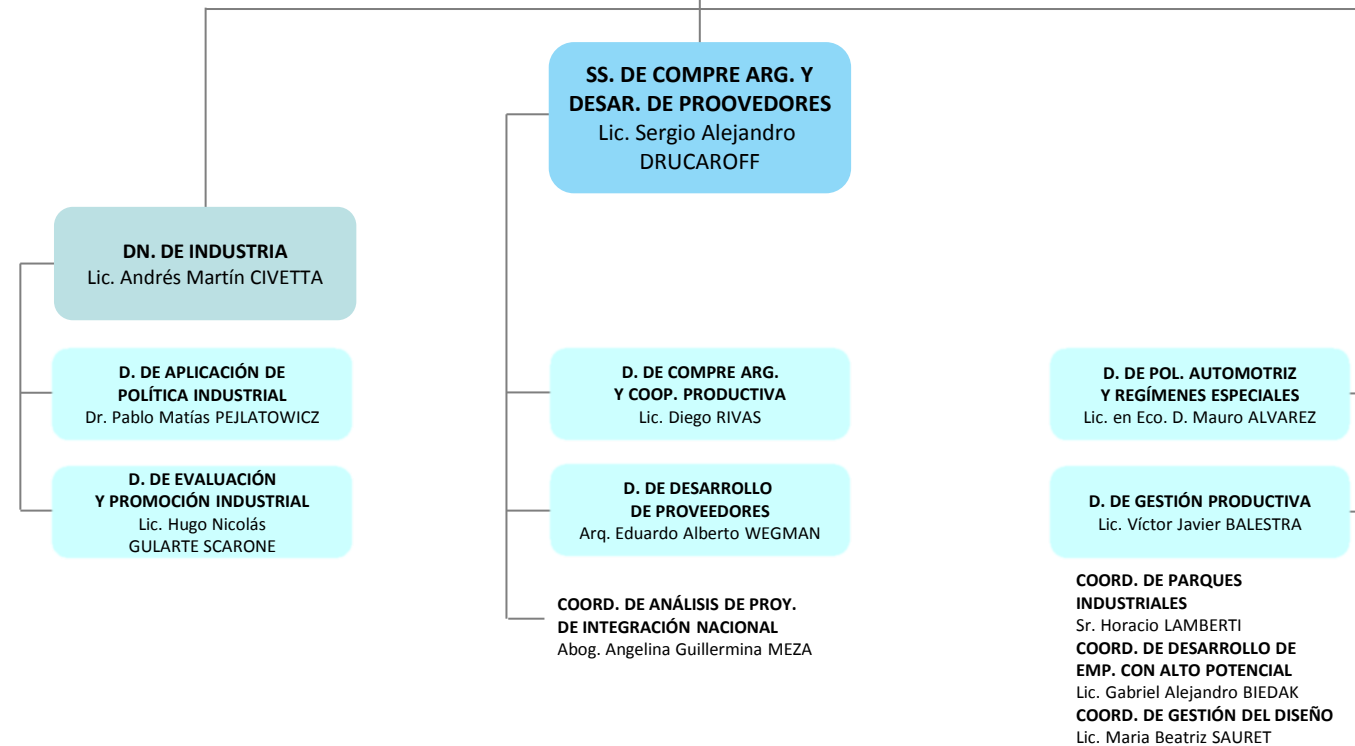

MINISTERIO DE PRODUCCIÓN Y TRABAJO

CPN. Dante Enrique SICA

SECRETARÍA DE INTEGRACIÓN PRODUCTIVA

Sr. Fernando Raúl PREMOLI

DN DE DESARROLLO INSTITUC. PRODUCTIVO
Lic. Romina Vanesa BOUVIER

DN DE PROY. P/LA COMPETIT. PRODUCTIVA REGIONAL
Lic. María Florencia ALBA

D. DE COORDINACIÓN TERRITORIAL
Lic. Emilio Eduardo RESCIGNO

D. DE FORTALECIMIENTO DE GOBIERNOS LOCALES
Dra. María Alejandra CERVIO

D. DE ESTR. LEGISLAT. P/EL DESARROLLO PRODUCTIVO
Lic. Luciano Pablo STRAZZA

COORD. DE GESTIÓN DE POLÍTICAS PRODUCTIVAS PROVINCIALES
Lic. Aixa GRANARA

MINISTERIO DE PRODUCCIÓN Y TRABAJO

CPN. Dante Enrique SICA

**SECRETARÍA
DE EMPRENDEDORES
Y DE LA PYME**
Dr. Mariano MAYER

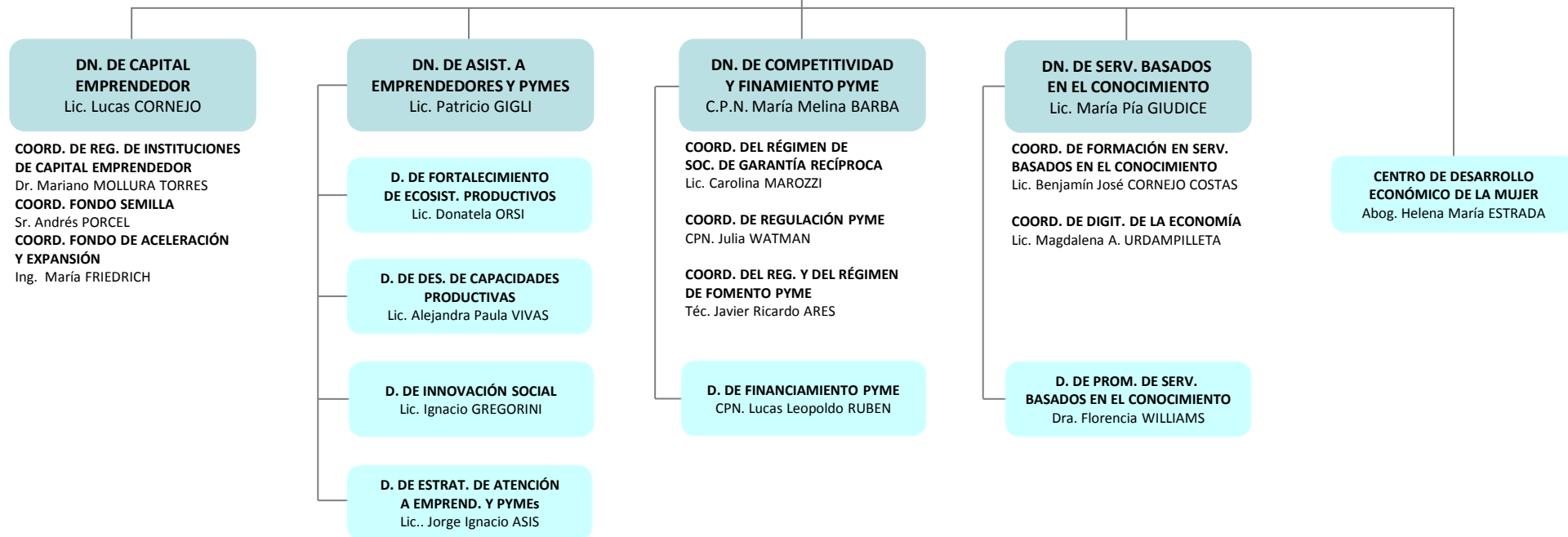

MINISTERIO DE PRODUCCIÓN Y TRABAJO

CPN. Dante Enrique SICA

**SECRETARÍA DE
COMERCIO**
Lic. Miguel BRAUN

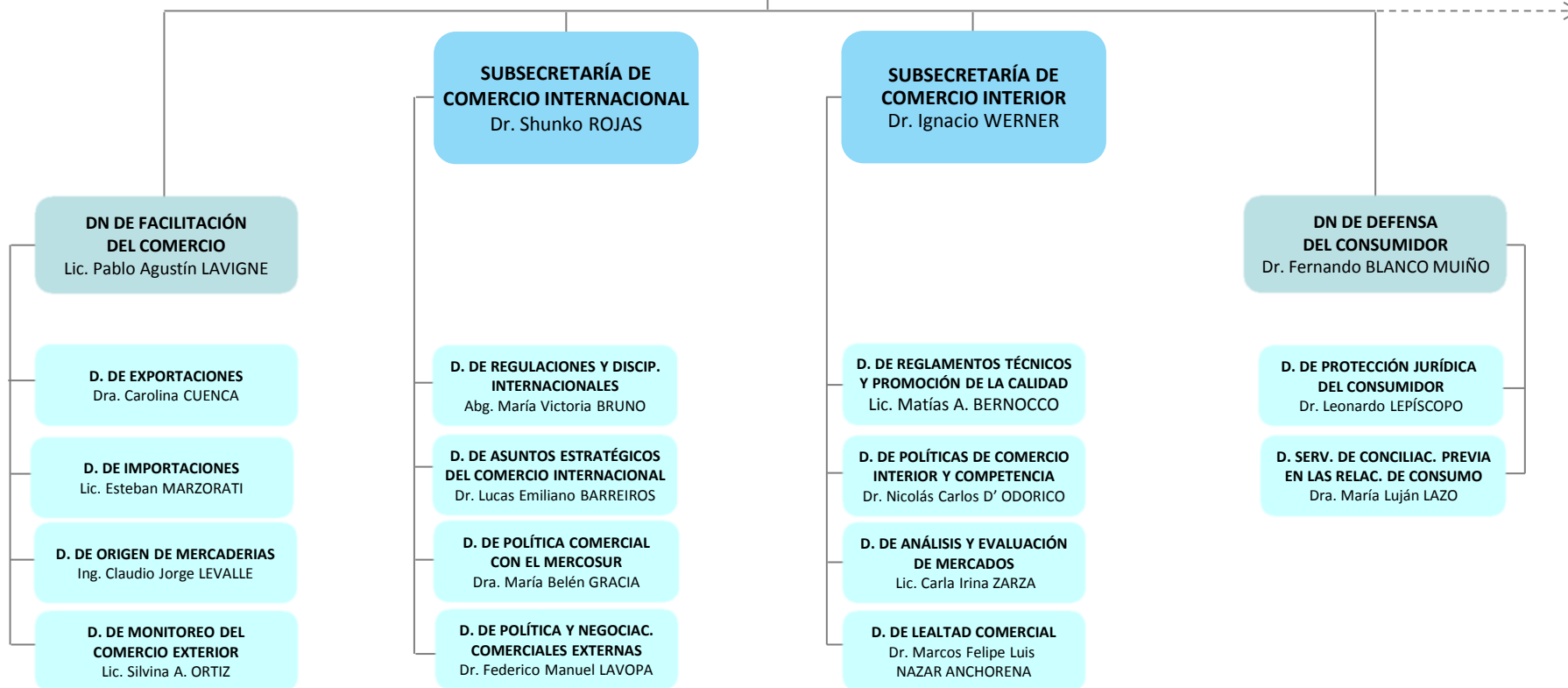

MINISTERIO DE PRODUCCIÓN Y TRABAJO

CPN. Dante Enrique SICA

SECRETARÍA DE COMERCIO
Lic. Miguel BRAUN

CN. DE DEFENSA DE LA COMPETENCIA (d)
Lic. Esteban M. GRECO

VOCALES

Dr. Eduardo STORDEUR
Lic. María Fernanda VIECENS
Lic. Marina BIDART
Dr. Pablo TREVISAN

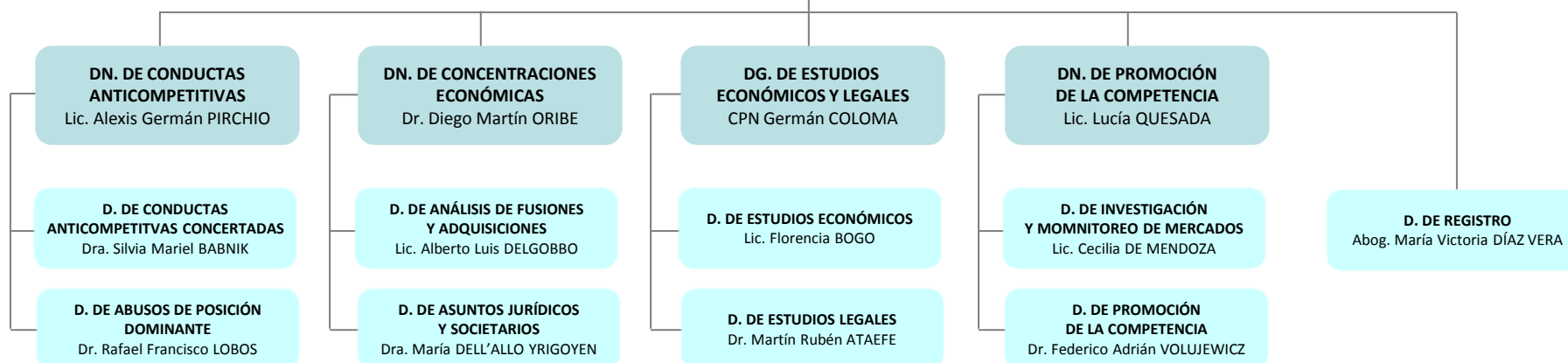

MINISTERIO DE PRODUCCIÓN Y TRABAJO

CPN. Dante Enrique SICA

**SECRETARÍA DE
COMERCIO**
Lic. Miguel BRAUN

**UNIDAD EJEC. DEL RÉGIMEN
DE VENTANILLA ÚNICA
DE COMERC. EXTERIOR ARG.
(d)**

**COMISIÓN NAC. DE
COMERCIO EXTERIOR (d)**
Lic. Juan Carlos HALLAK

**SECRETARÍA GRAL.
VOCALES**
CPN. Andrea L. GONZÁLEZ
Lic. Anabel Ivana S. MARIN
Dr. Andrés Maximiliano USLENGHI
Lic. Alejandro Raúl BARRIOS

DIRECTOR DE PROYECTO (EE)

Lic. Santiago Perfecto DOUTON

SUBD. EJEC. DE ASUNTOS

REGLAMENTARIOS (EE)

Dr. Ignacio Antonio TRABALLONI

DIRECTOR EJEC. DE ADM.

Y CONTROL (EE)

Dra. Julia Clara MIRANDA

DIRECTOR EJEC. DE SIST.

Y TECNOLOGÍA (EE)

An. de Sist. Hernán Gonzalo CHAO

GERENTE DE INFRAESTRUCTURA

TECNOLOGICA (EE).

GERENTE DE OPERACIONES (EE)

Lic. Leandro Héctor CINTI

GERENTE DE DESARROLLO Y

MANTEN. DE SISTEMAS (EE)

Cient. Alejandro Eduardo

GONZALEZ CALDERÓN

DIRECTOR EJEC. DE PROCESOS (EE)

CPN. Silvina Verónica FEDIUK

GERENTE DE NORMAS Y PROCED. (EE)

Ing. Catalina ESNAL

GERENTA DE CALIDAD

Y MEJORA CONTINUA (EE)

C. Cient. Marcela ERDOZAIN

MINISTERIO DE PRODUCCIÓN Y TRABAJO

CPN. Dante Enrique SICA

SECRETARÍA DE POLÍTICA MINERA

Ing. Diana Carolina
SANCHEZ

DN DE INFORMACIÓN MINERA

Lic. Rita Matilde JORDAN

D. DE REGISTRO ÚNICO DE INFORMACIÓN MINERA

Lic. Guillermo M. C. WATANABE

D. DE ESTADÍSTICA MINERA

CNP Carlos Alberto Bossio

COORD. DE ASUNTOS INSTITUCIONALES
E INTERNACIONALES MINEROS
Lic. Juan Ignacio IBARRA PUENTES

MINISTERIO DE PRODUCCIÓN Y TRABAJO

CPN. Dante Enrique SICA

SECRETARÍA DE POLÍTICA MINERA
Ing. Diana Carolina SANCHEZ

SUBSECRETARÍA DE DESARROLLO MINERO
Lic. Mariano LAMOTHE

DN. DE PROMOCIÓN MINERA
Geólogo Daniel G. JEREZ

D. DE ECONOMÍA MINERA
Lic. Alberto Horacio LAZARTE

D. DE ASISTENCIA AL PROD. MINERO

DN. DE INVERSIONES MINERAS
Lic. David BORELLI

D. DE APLICACIÓN DE LA LEY DE INVERSIONES MINERAS
Lic. Gustavo Alejandro MACHADO

D. DE ANALISIS Y DESARROLLO DE PROYECTOS DE INVERSIÓN MINERA
CNP Susana Beatriz CONRAD

MINISTERIO DE PRODUCCIÓN Y TRABAJO

CPN. Dante Enrique SICA

SECRETARÍA DE POLÍTICA MINERA
Ing. Diana Carolina SANCHEZ

SUBSECRETARÍA DE SUSTENT. MINERA
Dr. Juan Miguel BISET

DN. DE PROD. MINERA, AMB. Y DESARR. COMUNIT.
Lic. María Carolina DEL VALLE

DN. DE INFRAESTRUCTURA MINERA
Ing. Pedro Bartolomé PALMÉS

D. DE DESARROLLO COMUNITARIO
Lic. Luciano Gastón PAFUNDI

D. DE GESTIÓN AMBIENTAL MINERA
Ing. Cecilia LICHTSCHEIN

D. DE CADENA DE VALOR MINERA
Ing. Horacio Miguel JURADO

D. DE LOGÍSTICA Y SERVICIOS COMPARTIDOS
Sr. Raúl Alberto GIRINI

COORD. DE DESARROLLO DE MEJORES PRÁCTICAS MINERAS
Dr. Horacio Yamandú JOULIÁ

MINISTERIO DE PRODUCCIÓN Y TRABAJO

SECRETARÍA DE GOBIERNO DE TRABAJO Y EMPLEO

Administración Centralizada - Desconcentrada



Jefatura de Gabinete de Ministros
Presidencia de la Nación

MINISTERIO DE PRODUCCIÓN Y TRABAJO

CPN. Dante Enrique SICA

**SECRETARÍA DE GOBIERNO
DE TRABAJO Y EMPLEO**
Lic. Alberto Jorge TRIACA

**DG. DE ESTUDIOS
MACROECONÓMICOS Y
ESTADÍSTICAS LABORALES**
Lic. Ergasto Emilio RIVA

**D. DE ESTUDIOS Y
RELACIONES DEL TRABAJO**
Lic. Manuel Enrique MERA

**COORD. DE PRODUCCIÓN,
PROCESAMIENTO ESTAD.
Y BANCO DE DATOS**
Lic. Danilo Rogelio TRUPKIN



MINISTERIO DE PRODUCCIÓN Y TRABAJO

CPN. Dante Enrique SICA

SECRETARÍA DE GOBIERNO
DE TRABAJO Y EMPLEO
Lic. Alberto Jorge TRIACA

UNIDAD DE
COORDINACIÓN GENERAL
Dr. Ernesto Guillermo
LEGUIZAMÓN

UNIDAD
REORDENAMIENTO LABORAL
Dr. Leonardo Jesús AMBESI

UNIDAD P/LA PREVENCIÓN
DEL FRAUDE EN LAS REL. LAB. Y
LOS RECURSOS DE LA SEG. SOC.
Dr. Cristian David HERRERA

D. DE ASUNTOS
INTERNACIONALES
Dra. Sara Graciela SOSA

D. DE PRENSA Y
COMUNICACIONES
Lic. Andrés Pedro TITTARELLI

D. DE CEREMONIAL Y
RELACIONES INSTITUCIONALES
Arq. Alejandro Javier NEGRO

MINISTERIO DE PRODUCCIÓN Y TRABAJO

CPN. Dante Enrique SICA

**SECRETARÍA DE GOBIERNO
DE TRABAJO Y EMPLEO**
Lic. Alberto Jorge TRIACA

**SECRETARÍA DE
COORDINACIÓN ADM.**
Dr. Esteban ESEVERRI

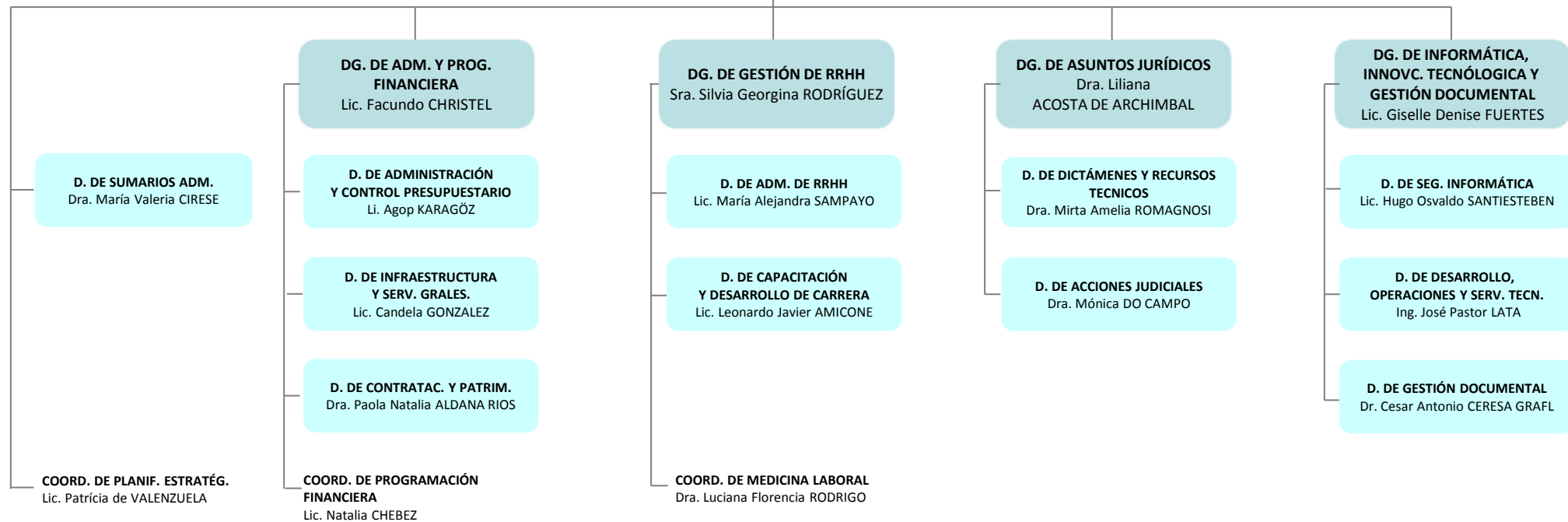

MINISTERIO DE PRODUCCIÓN Y TRABAJO

CPN. Dante Enrique SICA

**SECRETARÍA DE GOBIERNO
DE TRABAJO Y EMPLEO**
Lic. Alberto Jorge TRIACA

**SECRETARÍA DE
SEGURIDAD SOCIAL**
Dr. Gonzalo
ESTIVARIZ BARILATI

**D. DE PROGRAMACIÓN
ECONÓMICA**
Sr. Roberto Víctor GÓMEZ

**DN. DE ARM. DE LOS
REG. DE LA SEG. SOCIAL**
Dr. Eduardo S. M. LEPORE

**DN. DE POLÍTICAS DE
LA SEGURIDAD SOCIAL**
Act. Mercedes Liliana
BOURQUIN

**ORDENAMIENTO PARA LA
SUSTENTAB. Y LA SUFICIENCIA
DEL SIST. DE LA SEG. SOCIAL**
Dr. Santiago G. RICARDES

**ENCUESTA LONGITUDINAL DE
TRAYECTORIAS LABORALES,
PROT. SOC. Y CONDIC. DE VIDA**
Lic. José F. De ANCHORENA

**SUPERINTENDENCIA
DE RIESGOS DEL TRABAJO
(SRT)**
Sr. Gustavo Darío MORÖN

MINISTERIO DE PRODUCCIÓN Y TRABAJO

CPN. Dante Enrique SICA

**SECRETARÍA DE GOBIERNO
DE TRABAJO Y EMPLEO**
Lic. Alberto Jorge TRIACA

**SECRETARÍA DE
EMPLEO**
Prof. Miguel Ángel M.
PONTE

**D. DE SEGUIMIENTO TÉCNICO,
SUPERVISIÓN Y FISCALIZACIÓN**
Lic. María Inés AUZA

**D. DE PROMOCIÓN
DEL EMPLEO**
Dr. Juan María FURNARI

**D. DE ORIENTACIÓN Y
FORMACIÓN PROFESIONAL**
Lic. Marcelo Eduardo LORENZO

UNIDAD EMPALME
Dra. Mónica Viviana
LIMIA ÁLVAREZ

**UNIDAD DE
CAPACITACIÓN LABORAL**

**COORD. DE FORTALECIMIENTO
DEL EMPLEO**
Lic. Rafael LERENA
**COORD. DE GESTIÓN Y ASISTENCIA
TÉCNICA PARA EL EMPLEO**
CPN Miguel Ángel PIPERNO
COORD. DE JÓVENES
Lic. Agustín María MORAD

MINISTERIO DE PRODUCCIÓN Y TRABAJO

CPN. Dante Enrique SICA

**SECRETARÍA DE GOBIERNO
DE TRABAJO Y EMPLEO**
Lic. Alberto Jorge TRIACA

**SECRETARÍA DE
TRABAJO**
Dr. Horacio Bernardino
PITRAU

**DN. DE RELAC. Y REG.
DEL TRABAJO**
Dra. Mercedes Margarita GADEA

D. DE NORMATIVA LABORAL
Dra. Gabriela Paula LAZARO

**COORD. DE REG. Y FISC. DE LA VENTA Y
DISTR. DE DIARIOS, REVISTAS Y AFINES**
Dra. Josefina Delia ZULOAGA

**COORD. DEL CONS. FEDERAL
DEL TRABAJO**
Lic. Cintia Anabel KOSAKA SANTA CRUZ

**COORD. DE LA COM.
DEL TRAB. RURAL - AGRARIO**
Lic. Fernando Diego MARTINEZ

**D. DE RELACIONES Y
REG. DEL TRABAJO**
Dr. Pablo PALACIOS ANCHORENA

**D. DE ANAL. LAB. DEL
SECTOR PÚBLICO**
Dr. Mauricio RIAFRECHA VILLAFÑE

**DN. DE FISC. DEL TRAB. Y
LA SEG. SOCIAL**
Dr. Pablo Andrés YANNIBELLI

D. DE SEGUIMIENTO Y CONTROL
Sr. Emiliano RE

**D. DE PROGRAMACIÓN
OPERATIVA**
Lic. Cristina ZUZEK

**D. DE RESOLUCIÓN
DE LA FISCALIZACIÓN**
Dr. Leonardo José RODRÍGUES

D. DE INSPECCIÓN FEDERAL
Lic. Joel Hugo DE ROSA

**COORD. DE FISCALIZ. PORTUARIA,
MARÍTIMA, FLUV. Y LACUSTRE**
Dr. Alfredo Enrique BERTONASCO

**COORD. DE PREV. Y PROTECC.
DEL TRAB. INFANT. Y ADOLESC.**
Dra. Silvia Graciela KUTSCHER

**COORD. DE LA UNIDAD ESP. DE
FISC. DEL TRAB. IRREGULAR**

**DN. DE ASOCIACIONES
SINDICALES**
Dra. Karina Ángela PALACIOS

**D. DE ASOCIACIONES
SINDICALES**
Dr. Guillermo SIRES

**COORD. DE APOYO A LA
FORMACIÓN SINDICAL**
Dr. Leonardo Pablo PASCCON

**DN. DEL SERV. DE CONC. OBLIG.
Y PERS. DE C. PART.**
Dr. Omar Nills YASIN

**D. DEL SERV. DE AS. Y PAT.
JUR. GRAT. P/TRABAJADORES**
Dr. Pablo Guillermo HOLCMAN

**D. DEL SERV. DE CONC.LAB.OBL.
Y DE REL. INDIV.**
Dr. Raúl Alberto NEJAMKIS

**COORD. DEL TRIBUNAL DEL
TRABAJO DOMÉSTICO**
Dra. Marcela Isabel CORTINES

MINISTERIO DE PRODUCCIÓN Y TRABAJO

CPN. Dante Enrique SICA

**SECRETARÍA DE GOBIERNO
DE TRABAJO Y EMPLEO**
Lic. Alberto Jorge TRIACA

**SECRETARÍA DE PROM.
PROTEC. Y CAM. TECNOL.**
Lic. Graciela Beatriz
GUZMAN

**D. DE PROTECCIÓN E
IGUALDAD LABORAL**
Dra. Cecilia Beatriz GARAU

**COORD. DE POL. DE ERRAD. DEL
TRAB. INF. Y PROT. DEL
TRAB. ADOLESCENTE**
Lic. Fausto SPIGA

**COORD. DE EQ. DE GÉNERO,
DIV. SEX. E IG. DE OP.
EN EL MUNDO LABORAL**

**D. DE NUEVAS FORMAS
DE TRABAJO**

**COORD. DE ASISTENCIA
LABORAL DIRECTA**

COORD. DE TELETRABAJO
Sr. Miguel Omar VELARDEZ

**D. DE PROMOCIÓN
PARA LA INCL. LABORAL**
Sr. Martín Rodrigo ARREGUI

**COORD. DE LA EMPL. DE TRAB.
CON DISCAPACIDAD**
Dra. María Fernanda BIETTI
**COORD. DE VET. DE GUERRA
DE MALVINAS**

MINISTERIO DE PRODUCCIÓN Y TRABAJO

CPN. Dante Enrique SICA

SECRETARÍA DE GOBIERNO DE TRABAJO Y EMPLEO
Lic. Alberto Jorge TRIACA

SECRETARÍA DE AT. CIUD. Y SERV. FEDERALES
Dr. Álvaro Lucas FERNÁNDEZ APARICIO

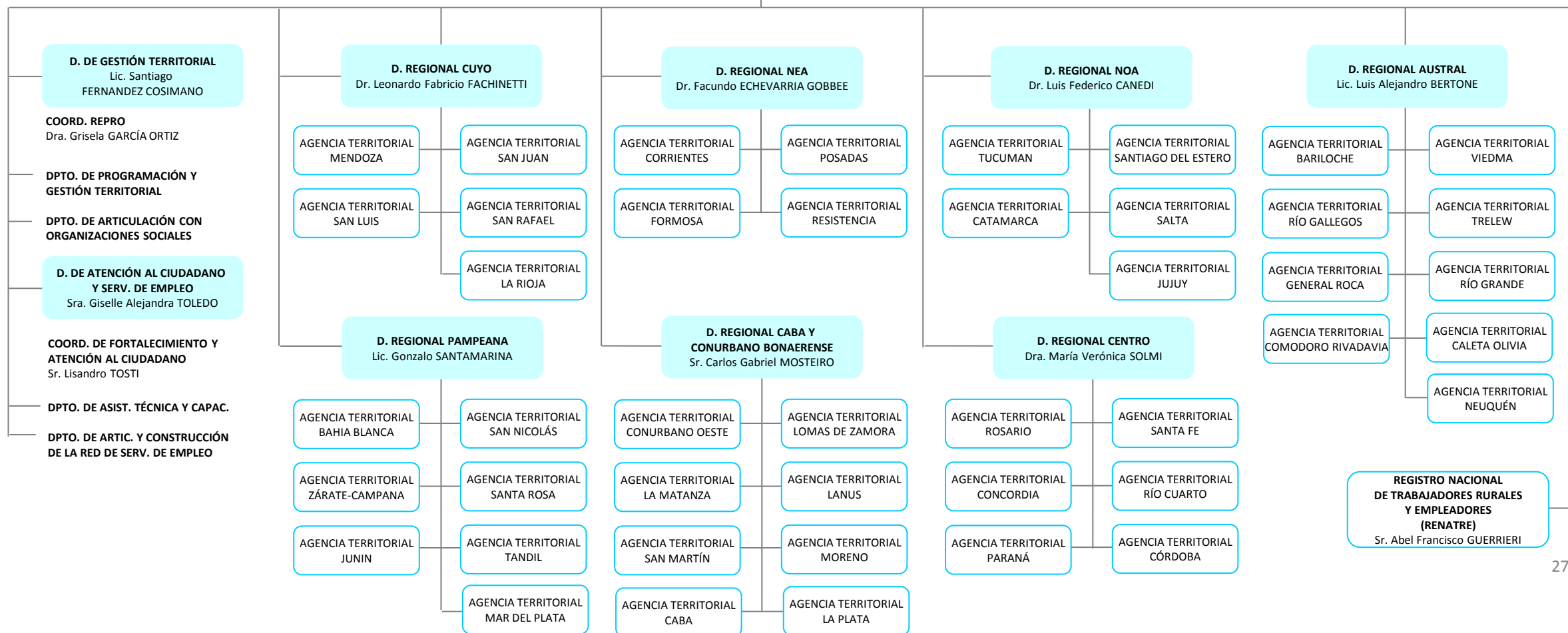

MINISTERIO DE PRODUCCIÓN Y TRABAJO

SECRETARÍA DE GOBIERNO DE AGROINDUSTRIA

Administración Centralizada - Desconcentrada

MINISTERIO DE PRODUCCIÓN Y TRABAJO

CPN. Dante Enrique SICA

SECRETARÍA DE GOBIERNO DE AGROINDUSTRIA

Sr. Luis Miguel
ETCHEVEHERE

UNIDAD DE AUDITORÍA INTERNA

CPN. Giselle Eliana SANTARELLI

SUPERVISIÓN DE AUDITORÍA
CONTABLE Y FINANCIERA

SUPERVISIÓN DE
AUDITORÍA LEGAL

SUPERVISIÓN DE
AUDITORÍA PRESUPUESTARIA
CPN. Delfina CRESPO

SUPERVISIÓN DE PROCESOS
Y SISTEMAS
Dra. Lisa María MAC DONNELL

MINISTERIO DE PRODUCCIÓN Y TRABAJO

CPN. Dante Enrique SICA

SECRETARÍA DE GOBIERNO DE AGROINDUSTRIA
Sr. Luis Miguel ETCHEVEHERE

SUBSECRETARÍA DE COORD. ADMINISTRATIVA
Lic. Juan Antonio MIGUENS

DG. DE ADMINISTRACIÓN
CPN María Paz GRIGERA

D. DE GESTIÓN DOCUMENTAL
Abog. Raquel SANTOS LAGUARDIA

COORD. DE DESPACHO
Dra. Juliana V. ALTMAN
DEPTO. DE PROTOCOLIZACIÓN DE ACTOS ADM.
Sra. Cecilia Magdalena MARTINEZ
DEPTO. DE FISCALIZAC. DE PROY. DE ACTOS ADM.
Sr. Emanuel Alejandro FERLONI
DEPTO. DE NOTIFICACIONES Y CORRESPONDENCIA
Sr. Rodrigo CABRERA

D. DE SUMARIOS
Dr. Patricio José O'REILLY

D. DE INFORMÁTICA

DEPTO. DE SOPORTE INFORMÁTICO
Sr. Carlos GONZÁLEZ
DEPTO. DE REDES
Ing. Leandro IRIARTE
DEPTO. DE PLANEAM. Y CONTROL DE GESTIÓN INFORMÁTICA
Sr. Mariano Hernán PIROVANI BARRACO
COORD. DE INFRAESTRUCTURA, SEGURIDAD Y SOPORTE INFORMÁTICO
Sr. José Lito NUÑEZ
COORD. DE ADM. DE PROYECTOS
Ing. Matías ABAL

D. DE PRESUPUESTO
Sra. Leandra Mariela GIMENEZ

DEPTO. OPERATIVO FINANCIERO
Sr. Pablo Eduardo CHIARANDINI
COORD. DE EVALUACIÓN Y EJECUCIÓN PRESUPUESTARIA
Lic. Santiago G. AGÜERO GARCIA

COORD. DE COMPRAS Y CONTRATACIONES
Dra. Alejandra Lía D'ASCENZO

COORD. DE PLANEAMIENTO Y CONTROL DE GESTIÓN
CPN Pablo Jorge ISOLA

D. TÉC. OPERATIVA
Ing. Arturo José CORNEJO

DEPTO. DE AUTOMOTORES
Sr. Walter VELAZQUEZ
DEPTO. DE OBRAS Y SERV.
Sr. Hugo DI NEZIO
DEPTO. DE ARQUITECTURA
Arq. M. Gabriela PIELET GIAPER
DEPTO. DE CONTROL DE ACCESO
Sr. Walter F. DELGADO

D. DE CONTABILIDAD Y FINANZAS
CPN . M. Constanza BORLENGHI

COORD. DE LIQUIDACIONES Y RENDICIÓN DE CUENTAS
Lic. Alejandro Lionel MONTALTO
COORD. DE TESORERÍA
Sr. Claudio Rubén QUIROGA
DEPTO. DE VIÁTICOS Y PASAJES
Sra. María Belén AMATO
DEPTO. IMPUESTOS
CP. Analía Verónica CALVO

MINISTERIO DE PRODUCCIÓN Y TRABAJO

CPN. Dante Enrique SICA

SECRETARÍA DE GOBIERNO DE AGROINDUSTRIA

Sr. Luis Miguel ETCHEVEHERE

SUBSECRETARÍA DE COORD. ADMINISTRATIVA

Lic. Juan Antonio MIGUENS

DG. DE REC. HUMANOS

Lic. Alejandro Manuel CAVIGLIA

D. DE CARRERA

Dra. Erica Derlis ANDERSON

DEPTO. DE SELEC. Y EVALUACIÓN
Sra. Valeria Alejandra RICCO

COORD. DE MEDICINA Y SEGURIDAD EN EL TRABAJO

D. DE ADM. Y GESTIÓN DE PERSONAL

Lic. Sabrina Soledad GORNO

DEPTO. DE LEGAJOS, CERTIFICACIONES Y ASISTENCIA
Trad. Pub. Jorge BENÍTEZ

COORD. DE CONTRATOS Y PASANTÍAS

COORD. DE LIQUID. DE HABERES
C.P.N. Antonella CAPPELLETTI

DG. DE PROGRAMAS Y PROYECTOS SECTORIALES Y ESPECIALES

Lic. Eduardo Daniel JACOBS

D. DE GESTIÓN Y MONIT. DE PROG. Y PROJ. SECTORIALES Y ESPECIALES

Lic. Georgina MARINUCCI

D. DE ADMINISTRACIÓN FINANCIERA Y PRESUPUESTARIA

Lic. María de los Ángeles CALVINO

DG. DE ASUNTOS JURÍDICOS

Dr. Magin SUBIRA

D. DE ASUNTOS CONTENCIOSOS

Dra. Patricia Marcela COMYN

COORD. DE SUPERVISIÓN JUDICIAL
Dra. María Valeria GUTIERREZ ECHEVERRÍA

D. DE ASESORAMIENTO JURÍDICO ESPECIALIZADO
Dr. Pablo Patricio PEÑA

D. DE DICTÁMENES Y ASESORAM. LEGAL

Dra. Melisa Alicia XAUBET

COORD. DE ASUNTOS ADM., CONTRACTUALES Y LABORALES
Abog. Natalia Laura DOMINGUEZ
COORD. DE ASUNTOS PESQUEROS Y ORGANISMOS DESCENTRALIZADOS
Dr. Nicolás Ignacio DE LARRECHEA MUÑOZ

DEPTO. ADM. DE REG. Y DESPACHO
Sra. Valeria LIND

MINISTERIO DE PRODUCCIÓN Y TRABAJO

CPN. Dante Enrique SICA

SECRETARÍA DE GOBIERNO DE AGROINDUSTRIA

Sr. Luis Miguel
ETCHEVEHERE

UNIDAD DE COORDINACION GENERAL

Ing. Santiago Carlos
del SOLAR DORREGO

**DG. DE COMUNICACIÓN
INSTITUCIONAL**
Téc. Santiago MORENO HUEYO

COORD. DE CEREMONIAL
Sr. Roberto Juan BILLARD

MINISTERIO DE PRODUCCIÓN Y TRABAJO

CPN. Dante Enrique SICA

SECRETARÍA DE GOBIERNO DE AGROINDUSTRIA
Sr. Luis Miguel ETCHEVEHERE

SECRETARÍA DE ALIM. Y BIOECONOMÍA
Lic. William Andrew MURCHISON

DN. DE ALIMENTOS Y BEBIDAS
Ing. Mercedes Beatriz NIMO

D. DE PRODUCCIÓN DE ALIMENTOS Y BEBIDAS
Lic. Eduardo Oscar VILAR

D. DE GESTIÓN DE CALIDAD
Abog. Juan Manuel MORON

D. DE CADENAS ALIMENTARIAS
Ing. Patricia Adriana PARRA

D. DE GESTIÓN DE PROYECTOS AGROALIMENTARIOS
Sr. Pablo Hernán MORON

COORD. DE APICULTURA
Sr. Aníbal Germán TAVERNA

D. DE BIOENERGÍA
Lic. Miguel Ángel ALMADA

D. DE BIOTECNOLOGÍA
Lic. Martín Alfredo LEMA

MINISTERIO DE PRODUCCIÓN Y TRABAJO

CPN. Dante Enrique SICA

SECRETARÍA DE GOBIERNO DE AGROINDUSTRIA

Sr. Luis Miguel ETCHEVEHERE

SECRETARÍA DE AGRICULTURA, GANADERÍA Y PESCA

Ing. Guillermo BERNAUDO

SUBSECRETARÍA DE AGRICULTURA

Ing. Luis María URRIZA

COORD. DE CULTIVOS INDUSTRIALIZABLES
Lic. Marcelo Claudio VIEGAS CALÇADA

D. DE PRODUCCIONES SOSTENIBLES
Abog. Nicolás Juan LUCAS

COORD. DE EXTENSIÓN Y CAMBIO RURAL
Ing. Patricio Mariano QUINOS

DN. DE DESARROLLO FORESTO INDUSTRIAL

CPN. Nicolás M. LAHARRAGUE

D. DE PRODUCCIÓN FORESTO INDUSTRIAL
Ing. Mirta Alicia Rosa LARRIEU

D. DE INNOVACIÓN Y COMP. FORESTO INDUSTRIAL

DN. DE AGRICULTURA

Lic. Ignacio Martín GARCARENA

COORD. DE BUENAS PRÁCTICAS AGRÍCOLAS
Ing. Eduardo Antonio MOAVRO

D. DE CULTIVOS INTENSIVOS
Lic. Juan Ignacio MACHERA

COORD. DE FRUTICULTURA
Sr. Juan Cruz LOPEZ BARRIOS
COORD. DE HORTICULTURA
Ing. Raúl Alberto NICOLOSI

D. DE CULTIVOS EXTENSIVOS

DN. DE ANÁLISIS ECONÓMICO AGROINDUSTRIAL

C.P.N. Juan Andrés DEL RÍO

D. DE ESTUDIOS ECONÓMICOS
Lic. María de la Consolación OTAÑO

D. DE ESTIMACIONES AGRÍCOLAS
Ing. Alejandro Alberto GARCIA

DN. DE CONTROL COMERCIAL AGROPECUARIO

Dr. Marcelo Horácio ROSSI

D. DE REGISTRO Y MATRICULACIÓN AGROPECUARIA
Dra. Florencia Cecilia PINSKI

D. DE FISCALIZACIÓN COMERCIAL AGROPECUARIA

MINISTERIO DE PRODUCCIÓN Y TRABAJO

CPN. Dante Enrique SICA

SECRETARÍA DE GOBIERNO DE AGROINDUSTRIA
Sr. Luis Miguel ETCHEVEHERE

SECRETARÍA DE AGRICULTURA, GANADERÍA Y PESCA
Ing. Guillermo BERNAUDO

SUBSECRETARÍA DE GANADERÍA
Ing. Rodrigo TRONCOSO

SUBSECRETARÍA DE PESCA Y ACUICULTURA
Dr. Juan Manuel BOSCH

DN. DE PRODUCCIÓN GANADERA
Vet. Alejo CORREA

D. DE EQUINOS
Sr. Patricio Egar DIGILIO

D. DE OVINOS, CAPRINOS Y CAMÉLIDOS

D. DE GANADERÍA BOVINA
Vet. Silvio MARCHETTI

D. DE PORCINOS, AVES DE GRANJA Y NO TRADICIONALES
Ing. Karina LAMELAS

DN. LÁCTEA
Ing. Alejandro Antonio SAMMARTINO

D. DE PRODUCCIÓN LÁCTEA
Téc. Sebastián María ALCONADA

D. DE INNOVACIÓN Y COMPETITIVIDAD LÁCTEA
Ing. José Ramón QUINTANA

DN. DE COORD. Y FISCALIZACIÓN PESQUERA
Lic. Mauricio REMES LENICOV

D. DE PLANIFICACIÓN Y GESTIÓN DE PESQUERÍAS
Lic. Gabriela Susana NAVARRO

D. DE ADMINISTRACIÓN PESQUERA
Sr. Juan José BUONO

COORD. DE ANÁLISIS DE INFRACCIONES Y SANCIONES
Dr. Conrado Guido GARZOLI

COORD. DE ACUICULTURA Y PROMOCIÓN DEL CONSUMO INTERNO
Lic. Vanesa Ana ASIKIAN

COORD. DE REGISTRO DE LA PESCA
Sra. Paula Susana FRIZZERA

MINISTERIO DE PRODUCCIÓN Y TRABAJO

CPN. Dante Enrique SICA

SECRETARÍA DE GOBIERNO DE AGROINDUSTRIA

Sr. Luis Miguel ETCHEVEHERE

SECRETARÍA DE MERCADOS AGROINDUSTRIALES

Lic. Delia Marisa BIRCHER

SUBSECRETARÍA DE MERCADOS AGROPECUARIOS

Lic. Jesús María SILVEYRA

SUBSECRETARÍA DE RELAC. AGROINDUSTRIALES INTERNACIONALES

Dr. Juan Maximiliano MORENO

D. DE INFORMACIÓN Y ESTADÍSTICA PÚBLICA
Sr. Félix CUELLO

D. DE INFRAESTRUCTURA Y LOGÍSTICA
Sr. Cristian Hugo ZERZER

D. DE POLÍTICAS DE MERCADOS
Dra. Rosario María MARTEARENA

D. DE PLANEAMIENTO Y ANÁLISIS DE MERCADO
Ing. Carlos Alberto POUILLER

D. DE COOPERACIÓN Y NEGOCIACIONES BILATERALES

D. DE NEGOCIACIONES MULTILATERALES
Lic. Gerardo Luis PETRI

COORD. DE WARRANTS Y CERT. DE DEPÓSITOS

COORD. DE APOYO A LAS NEGOCIACIONES Y CONSEJERÍAS AGRÍCOLAS
Dra. Silvia Elena FERNÁNDEZ

MINISTERIO DE PRODUCCIÓN Y TRABAJO

CPN. Dante Enrique SICA

SECRETARÍA DE GOBIERNO DE AGROINDUSTRIA
Sr. Luis Miguel ETCHEVEHERE

SECRETARÍA DE AGRIC. FAMILIAR, COORD. Y DES. TERRITORIAL
Dr. Santiago HARDIE

SUBSECRETARÍA DE AGRICULTURA FAMILIAR Y DESARROLLO TERRITORIAL
Sr. Felipe CRESPO

DN. DE FORT. Y APOYO A LAS ORG. DE LA AGR. FAMILIAR
Sr. Julio César CURRAS

DN. DE PROGRAMAS DE DESARROLLO REGIONAL
Dr. Carlos B. Walter KUNZ

D. DEL CONSEJO FEDERAL AGROPECUARIO
Dra. Roxana Carmen BLASETTI

D. DEL REGISTRO NACIONAL DE LA AGRICULTURA FAMILIAR
Lic. Gabriel Alejandro CACERES

D. DE APOYO A LAS ORG. DE LA AGRICULTURA FAMILIAR
Dr. Guillermo Luis GIANNASI

D. DE EJECUCIÓN DE PROG. Y PROY. PARA LAS ECONOMÍAS REG.
Sr. José María MONES CAZÓN

D. DE INNOVACIÓN TECNOLÓGICA PARA PEQUEÑOS PRODUCTORES
Lic. Victoria ZORRAQUIN

D. DE COMERCIALIZACIÓN
Lic. Rafael Daniel CORRAL

D. DE CONTROL DE GESTIÓN INTEGRAL
Dr. Matías Cristóbal Axel MINK

D. DE TIERRAS AGROPECUARIAS
Lic. María Victoria STOPPANI

COORD. PROV. BUENOS AIRES

COORD. PROV. CATAMARCA
Sr. Humberto Esteban JEREZ
COORD. PROV. CHACO
Sr. Rafael Gustavo NUÑEZ
COORD. PROV. CHUBUT
Sr. Fernando Martín FERRERA
COORD. PROV. ENRE RÍOS
Sr. Cristian Fabián SCHREINER
COORD. PROV. CÓRDOBA
Ing. Juan Pablo VECCHI
COORD. PROV. CORRIENTES

COORD. PROV. FORMOSA
Sr. Carlos ORTIZ de la TABLA
COORD. PROV. JUJUY

COORD. PROV. LA PAMPA
Lic. María Laura TRAPAGLIA
COORD. PROV. LA RIOJA
Ing. Diego Nicolás CASTRO
COORD. PROV. MENDOZA
Ing. Martín Alejandro BALLIRO
COORD. PROV. MISIONES
An. Jerónimo Raúl R. LAGIER
COORD. PROV. NEUQUÉN
Lic. Guido Pedro BRUVERIS

COORD. PROV. RÍO NEGRO
Sra. Ana Fabiola SALVADOR
COORD. PROV. SALTA
Sr. Kenji A. GOMEZ MATSUMOTO
COORD. PROV. SAN JUAN
CPN. Ángel Eduardo SALINAS PEREZ
COORD. PROV. SAN LUIS

COORD. PROV. SANTA CRUZ
Sr. Luis Cesar VERA
COORD. PROV. STGO. DEL ESTERO
Sr. Osvaldo Carlos CEJAS LESCANO
COORD. PROV. SANTA FE
Sr. Sergio Daniel MINNITI
COORD. PROV. TUCUMÁN
Sr. Rafael Edmundo SANCHEZ

MINISTERIO DE PRODUCCIÓN Y TRABAJO

CPN. Dante Enrique SICA

SECRETARÍA DE GOBIERNO DE AGROINDUSTRIA
Sr. Luis Miguel ETCHEVEHERE

SECRETARÍA DE AGRIC. FAMILIAR, COORD. Y DES. TERRITORIAL
Dr. Santiago HARDIE

SUBSECRETARÍA DE COORD. POLÍTICA
Dr. Hugo E. ROSSI

DN. DE EMERGENCIAS Y DESASTRES AGROPECUARIOS
Dr. Javier CANIGGIA BENGOLEA

D. DE RELACIONES PARLAM. E INTERMINISTERIALES
Dr. Félix NOGUERA

D. DE RELAC. CON PROVINCIAS, MUNICIPIOS Y O.N.G.
Lic. Guadalupe ANTIA

D. DE RIESGO AGROPECUARIO Y SEGURO
Ing. Sandra E. OCCHIUZZI

D. DE INSTRUM. IMPOSITIVOS, FINANCIEROS Y FISCALES
Lic. Sabrina Verónica VERDAGUER

D. DE CRISIS Y ASISTENCIA AGROPECUARIA

COORD. DE TRABAJO AGRARIO
Sr. Jorge Fernando BALERDI

Referencias

- (d) **Administración Desconcentrada**
- (EE) **Cargo Extraescalafonario**
- (Adh) **Cargo/Designación Ad Honorem**
- > **Apertura Extendida en Página Siguiete**