

MINISTERIO DE DESARROLLO SOCIAL

Actualización: 12-07-2018



Administración Centralizada - Desconcentrada



Jefatura de Gabinete de Ministros
Presidencia de la Nación

**MINISTERIO DE
DESARROLLO SOCIAL**
Dra. Carolina STANLEY

UNIDAD DE AUDITORÍA INTERNA
Dr. Roberto E. PADILLA (EE)

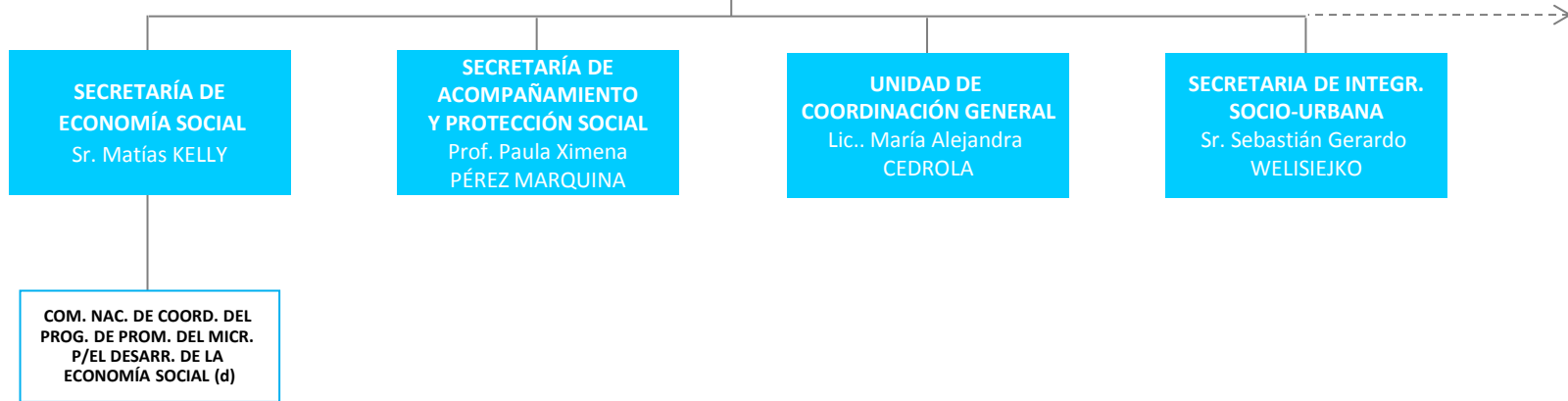

Administración Descentralizada

Otros Entes del Sector Público Nacional

INST. NAC. DE ASOCIATIVISMO Y ECONOMÍA SOCIAL
INST. NAC. DE LAS MUJERES

**MINISTERIO DE
DESARROLLO SOCIAL**
Dra. Carolina STANLEY

UNIDAD DE AUDITORÍA INTERNA (EE)
Dr. Roberto E.PADILLA

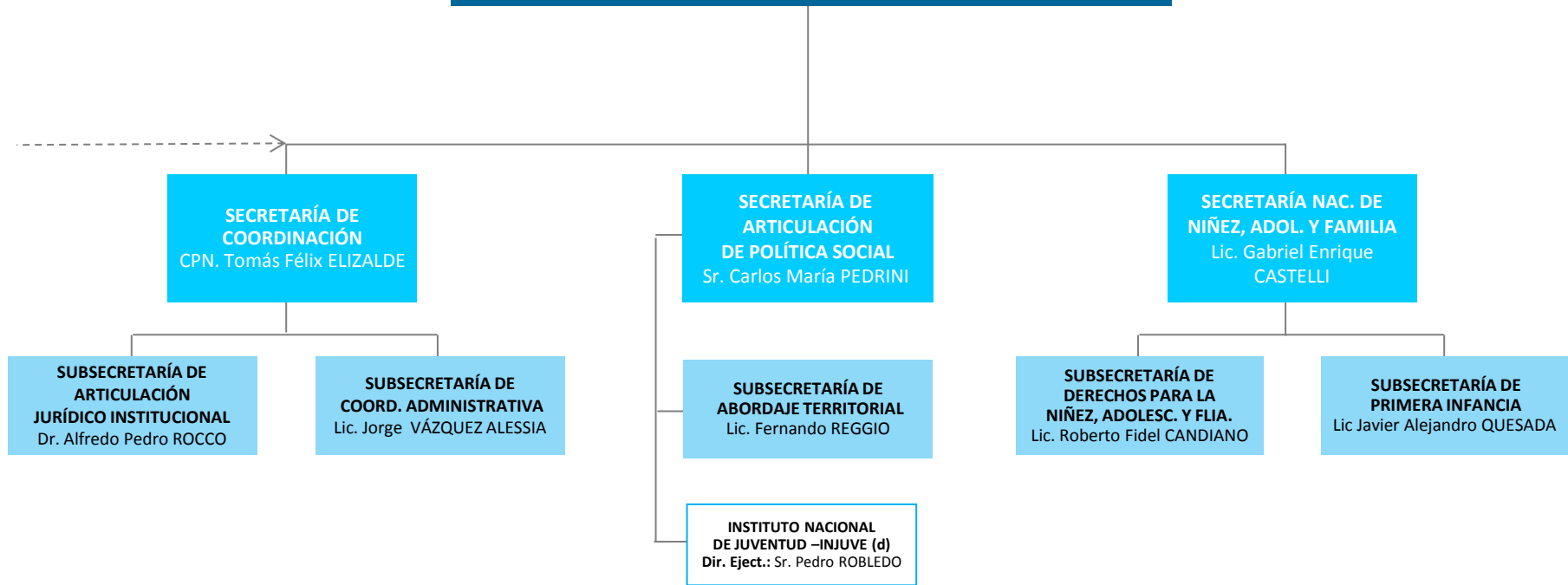

Administración Descentralizada

Otros Entes del Sector Público Nacional

INST. NAC. DE ASOCIATIVISMO Y ECONOMÍA SOCIAL
INST. NAC. DE LAS MUJERES

**MINISTERIO DE
DESARROLLO SOCIAL**
Dra. Carolina STANLEY

**UNIDAD DE
AUDITORÍA INTERNA**
Dr. Roberto E. PADILLA

**AUDITORÍA ADJUNTA
CONTABLE Y LEGAL**

**AUDITORÍA ADJUNTA DE
COORD., ESTRAT. Y PLANES**

**AUDITORÍA ADJUNTA DE
NIÑEZ, ADOL. Y FAMILIA**

**AUDITORÍA ADJUNTA
OPERACIONAL**

**MINISTERIO DE
DESARROLLO SOCIAL**
Dra. Carolina STANLEY

**UNIDAD DE
COORDINACIÓN GENERAL**
Lic. María Alejandra
CEDROLA

**DN. DE RESP. SOCIAL PARA EL
DESARROLLO SOSTENIBLE**
Prof. Victoria
MORALES GORLERI

**COORD. DE INVERSIÓN
SOCIAL PRIVADA**
Sr. Francisco Miguel VILA

COORD. DE CEREMONIAL Y PROT
D. Gráf. Vanina Alejandra RECALT
COORD. DE GESTIÓN MINISTERIAL

COORD. DE PLANIFICACIÓN

COORD. DE REL. INSTITUCIONALES

COORD. OPERATIVA

Dr. Guillermo Aldo HAIUK

COORD. DE ENLACE LEGISLAT.

Sra. Carla Daniela COSTAGLIOLA

COORD. DE GESTIÓN SOCIAL

Lic. Ana Carolina MURIEL

COORD. DE PRENSA Y COMUNIC.

Sr. Matías Enrique CROTTO

COORD. DE SEGUIMIENTO DE

SITUACIONES SOCIALES

Lic. Sandra Verónica RYDZEWSKI

**MINISTERIO DE
DESARROLLO SOCIAL**
Dra. Carolina STANLEY

**SECRETARÍA DE
COORDINACIÓN**
CPN Tomás Félix ELIZALDE

**SUBSECRETARÍA DE
COORD. ADMINISTRATIVA**
Lic. Jorge VÁZQUEZ ALESSIA

**DG. DE
ADMINISTRACIÓN**
CPN. María Eugenia
BERECIARTUA

**DG. DE
RECURSOS HUMANOS**
Dra. Marta A. NOVOA

**D. DE DESARROLLO
P/LA GESTIÓN DE PERSONAS**
Lic. Fabián A. MIRANDA

D. DE ADMIN. DE PERSONAL
Dr. Gustavo M. SPINAZZOLA

**COORD. DE LIQUIDAC.
DE HABERES**
Sr. Juan Facundo del VALLE
COORD. DE REG. DE PERSONAL
Sr. Daniel Antonio TATAY

**D. DE DES. DE CAPACIDADES
Y CARRERA ADMIN.**
Dr. Guillermo Federico ROCA

**COORD. DE DESARROLLO
DE CAPACIDADES**
Lic. Silvia Elvira MENENDEZ

**COORD. DE DESARROLLO
DE CARRERA ADMINISTRATIVA**
Lic. Daniela Mariana APREA

**D. DE COMPRAS
Y CONTRATACIONES**
Dra. Cecilia Beatriz ROSSOTTI

COORD. DE COMPRAS
CPN. Alfredo Andrés GAUDINO

**D. DE PROGRAMACIÓN
Y EJECUCIÓN PRESUP.**
Sr. José Alberto FERNÁNDEZ

D. DE CONTABILIDAD
Lic. Samanta Ivana SILVA

COORD. DE RENDIC. DE CUENTAS
Lic. Verónica Alejandra SAMPINI

COORD. DE TESORERÍA

**COORD. DE PROC. Y LIQUIDACIÓN
DE AP. P/LA INCLUSIÓN SOCIAL**
Lic. Leticia JAUREGUI

D. DE PATRIMONIO
Sr. Marcelo Hernán DIAZ BONILLA

**COORD. DE INFRAEST. EDILICIA
Y MANTEN. DE CENTROS SOCIO-
RECREATIVOS**
Arq. Ana Silvia ETCHEVERRY

COORD. DE SERVICIOS GENERALES
Sr. Héctor Alberto MANGIERI

**D. DE SERV. DIGITALES INF.
Y DE TELECOMUNICACIONES**
Sr José E. SASTRE CROSA

COORD. DE INFRAEST. DIGITAL
Sr. Leonardo Fabián SARDA

**COORD. DE SERVC. TÉC., INSUMOS Y
MANTENIMIENTO INFORMÁTICO**

**MINISTERIO DE
DESARROLLO SOCIAL**
Dra. Carolina STANLEY

**SECRETARÍA DE
COORDINACIÓN**
CPN Tomás Félix ELIZALDE

**SUBSECRETARÍA DE
ARTICULACIÓN
JURÍDICO INSTITUCIONAL**
Dr. Alfredo Pedro ROCCO

DG. DE ASUNTOS JURÍDICOS
Dr. Sebastián VALENTINO

**DG. DE PROG. Y PROY.
SECTORIALES Y ESPECIALES**
Lic. Santiago SUEIRO

**D. ADMINISTRACIÓN
FINANCIERA Y PRESUPUEST.**
Lic. Silvia Mabel MUCCI

**D. DE GESTIÓN Y MONIT. DE PROG.
Y PROY. SECTORIALES Y ESPEC.**
Lic. Brenda Soledad PIETRACCONI

D. ASUNTOS JUDICIALES
Dra. María Belén MARCOLLI

D. ASUNTOS LEGALES
Dr. Diego Hernán NEGNEVITZKY

**D. ASUNTOS NORMATIVOS
Y CONVENIOS**

D. DE SUMARIOS
Dr. Gustavo E. DALESIO

**D. DE REGISTROS
JURISDICCIONALES**
Dr. Juan José JORBA

**COORD. DE SEGUIM.
DE PROGRAMAS**
Lic. Patricia M. MASCOLINI

**COORD. DE ASUNTOS
ADMIN. Y CONVENIOS**

**MINISTERIO DE
DESARROLLO SOCIAL**
Dra. Carolina STANLEY

**SECRETARÍA DE
ECONOMÍA SOCIAL**
Sr. Matías KELLY

**DN. DE ABORDAJE Y
GESTIÓN SOCIO ADMIN. DE
PROG. DE LA EC. SOC. Y POP.**
Lic. Erika A. FERNANDEZ PRIETO

D. DE GESTIÓN
Lic. Martín Federico WOIZINSKI

**D. DE SEGUIMIENTO
Y ABORDAJE TERRITORIAL**
Lic. Gustavo Heraldo CASTILLO

**COORD. DE ACOMP. A LOS ACTORES
DE LA ECONOMIA SOCIAL**
Sra. Aisha LEBRON,
**COORD. DE VINCULOS CON LAS
ORGANIZACIONES SOCIALES**

**D. DEL REG. N. DE EFECTORES
DE DES. LOCAL Y ECON. SOCIAL**
Lic. Mercedes CASTILLA

**COORD. DE INTEGR. INFOLÓGICA
P/PROG. DE LA ECON. SOCIAL**
Dra. Patricia Noemí MANUSOVICH
COORD. DEL REG. DEL MONOT. SOCIAL
Dr. Alejandro PEÑA
COORD. DE INTEGR. DE PROCESOS
Sr. Juan Pablo NIÑO NIÑO
**COORD. DE EVAL. DE PROGR. DE
INCLUSIÓN SOCIAL**
Lic. Erika Anabel FERNANDEZ PRIETO

**DN. DE POLÍTICAS
INTEGRADORAS**
Lic. María Gabriela REAL

**D. DE EVALUACIÓN Y
SEGUIMIENTO DE PROGRAMAS**
Arq. Claudia Liliana JAIJEL

**D. DE FORMAC. INTEGRAL
Y TERMINALIDAD EDUCATIVA**
Lic. María Paz PUENTE OLIVERA

COORD. DE INCLUSIÓN LABORAL
Lic. María HARISMENDY

**COORD. DE PROY. PRODUCTIVOS
COMUNITARIOS**
Lic. Agustín PANDOLFINI

**D. DE FORMACIÓN P/LOS
ACTORES DE LA ECON. POPULAR**
Sra. María Virginia LAINO

**COORD. DE DESARROLLO DE
HABILIDADES SOCIOEMOCIONALES**
Lic. Ana Lis RODRIGUEZ NARDELLI
COORD. DE FORMAC. INTEGRAL

COORD. DE TALLERES FORMATIVOS
Prof. Alicia Fabiana MORA

**D. DE DESARROLLO DE
INFRAESTRUCTURA LOCAL**
Ing. Federico SEITUN

**COORD. DE ARTICULACIÓN P/LA
INCLUSIÓN SOCIAL**
Sr. Mariano Agustín GAIBISSO
COORD. DE INTERV. SOCIOCOMUN.
Sr. Fernando Ariel PEREZ

DN. DE ECON. POPULAR
Sr. Juan Manuel
MORA Y ARAUJO

**D. DE ACOMP. EN EL FINANCIAM.
DE UNIDADES DE PRODUCC.**
Dr. Agustín BASTANCHURI

COORD. DE PROY. DE INNOV. SOCIOECON.
Lic. María Candelaria BECCO,
COORD. DEL PLAN CREER Y CREAR
Lic. María Magdalena FRIGERIO MIRO
COORD. DEL PROGR. MANOS A LA OBRA
Lic. Damián Carlos VAGHI

**D. DE PROGRAMAS
DE INCLUSIÓN ECONÓMICA**
Lic. Fátima María OCHOA EHUL

**COORD. DE ASESOR. EN GESTIÓN
A UNIDADES PRODUCTIVAS**
Lic. Cecilia HERMIDA

**COORD. DE FORT. DE LA ECON.
SOCIAL Y POPULAR**
Sr. Facundo VIDELA
**COORD. DE FORT. Y ASIST. TECNICA
A UNIDADES PRODUCTIVAS**
Dr. Oscar Laureano JACOBI
**COORD. DE ROLES Y ACT. DE LA
ECON. SOCIAL Y POPULAR**
Lic. Diego Leandro ROZENGARDT

**MINISTERIO DE
DESARROLLO SOCIAL**
Dra. Carolina STANLEY

**SECRETARÍA DE
ARTICULACIÓN
DE POLÍT. SOCIAL**
Sr. Carlos María PEDRINI

**SUBSECRETARÍA DE
ABORDAJE
TERRITORIAL**
Lic. Fernando REGGIO

**DN. DE GESTIÓN DE
CENTROS DE REFERENCIA**
Sr. Federico Vicente MAINOLI

**DIRECCIÓN DE ARTICULACIÓN
REGIONAL NOROESTE**
Dr. Mateo BALDARENAS

**DIRECCIÓN DE ARTICULACIÓN
REGIONAL CENTRO**

**DIRECCIÓN DE ARTICULACIÓN
REGIONAL BUENOS AIRES**
Dr. Fernando Alberto CID

**DIRECCIÓN DE ARTICULACIÓN
REGIONAL NORESTE**
Sra. María del Rosario LEDRI

**DIRECCIÓN DE ARTICULACIÓN
REGIONAL CUYO**
Lic. Pablo Agustín GARCIA

**DIRECCIÓN DE ARTICULACIÓN
REGIONAL PATAGONIA**
Lic. Mariana Inés LODS

**DN. DE DISPOSITIVOS
TERRITORIALES**
Sr. Diego Ezequiel MARTINEZ

COORD. DE MÓVILES FERROVIARIOS
Sr. Mariano Carlos DIAZ VARELA
COORD. DE MÓVILES VIALES
Sr. Rodrigo German SALTÍ
COORD. DE ACCIONES TERRITORIALES
Lic. Gloria RETO REYNAL

**DN. DE GESTIÓN
Y ASISTENCIA URGENTE**
Sr. Ricardo Daniel FUCEK

**D. DE TALLERES FAMILIARES
Y COMUNITARIOS**
Sr. Matías Nicolás Aldo MORO

D. DE AYUDAS URGENTES
Sra. Mariana Soledad PERDIZ

**COORD. DE GESTIÓN
DE AYUDAS URGENTES**
Sr. Carlos Alejandro LEVI
**COORD. DE TRAMITACIÓN
DE ASISTENCIAS DIRECTAS**
Sra. Juliana Romina BUCAREY
**COORD. DE ASIST. A
INSTITUC. NO GUBERNAM.**
Sra. María Luz DECIMAVILLA

DN. DE EMERGENCIA
Sr. Gustavo Darío FARÍAS

D. DE ASISTENCIA CRÍTICA
Sr. José Luis SPINELLI

**COORD. DE DETECCIÓN Y
SEGUIM. DE NEC. CRÍTICAS**
Lic. María Belén TORRES

D. DE ASISTENCIA INSTITUCIONAL
Dr. Andrés Aníbal BONAVIA

**COORD. TÉCNICA DE
ASISTENCIA SOCIAL DIRECTA**
Sr. Manuel MONTALVO

**COORD. DE PLANIFICAC.
DE ABORDAJE INTEGRAL**
Sr. Mariano GALLEGO

D. DE LOGÍSTICA
Sr. Pablo Ariel BERARDI

COORD. DE DÉPOSITO DE BS. AS.
CPN. Claudio José CRAVIOTTO
**COORD. DE DÉPOSITO
METROPOLIT.**
Sr. Gonzalo Gabriel FUENTES
COORD. DE DÉPOSITO TUCUMÁN
Prof. Carlos Diego SALAS
**COORD. DE LOGÍSTICA
P/ ASISTENCIA ALIMENTARIA**
Sr. Germán José Gabriel AHMET
**COORD. DE LOGÍSTICA
PARA AYUDAS URGENTES**
Sr. Lautaro Alan ROMAN

**MINISTERIO DE
DESARROLLO SOCIAL**
Dra. Carolina STANLEY

**SECRETARÍA DE
ARTICULACIÓN
DE POLÍT. SOCIAL**
Sr. Carlos María PEDRINI

**INSTITUTO NACIONAL
DE JUVENTUD – INJUVE (d)**
Dir. Ejec.: Sr. Pedro ROBLEDO

**DN. INTERMINISTERIAL
DE JUVENTUD**
Sr. Donato Erico BELLI

**D. FEDERAL DE
PROYECTOS PRODUCTIVOS**
Lic. Adriana Cintia CACERES

**D. FEDERAL DE
ORGANIZACIÓN COMUNITARIA**
Lic. Natalia HERBST

**COORD. DE ACTORES
TERRITORIALES**
Sr. Benjamín Horacio WILLIAMS
COORD. DE PROGR. JOVEN
Sr. Máximo GIUSTO

**D. FEDERAL DE
INCLUSIÓN JOVEN**
Lic. Camila CRESCIMBENI

**MINISTERIO DE
DESARROLLO SOCIAL**
Dra. Carolina STANLEY

**SECRETARÍA DE
ACOMPAÑAMIENTO
Y PROTECCIÓN SOCIAL**
Prof. Paula Ximena
PÉREZ MARQUINA

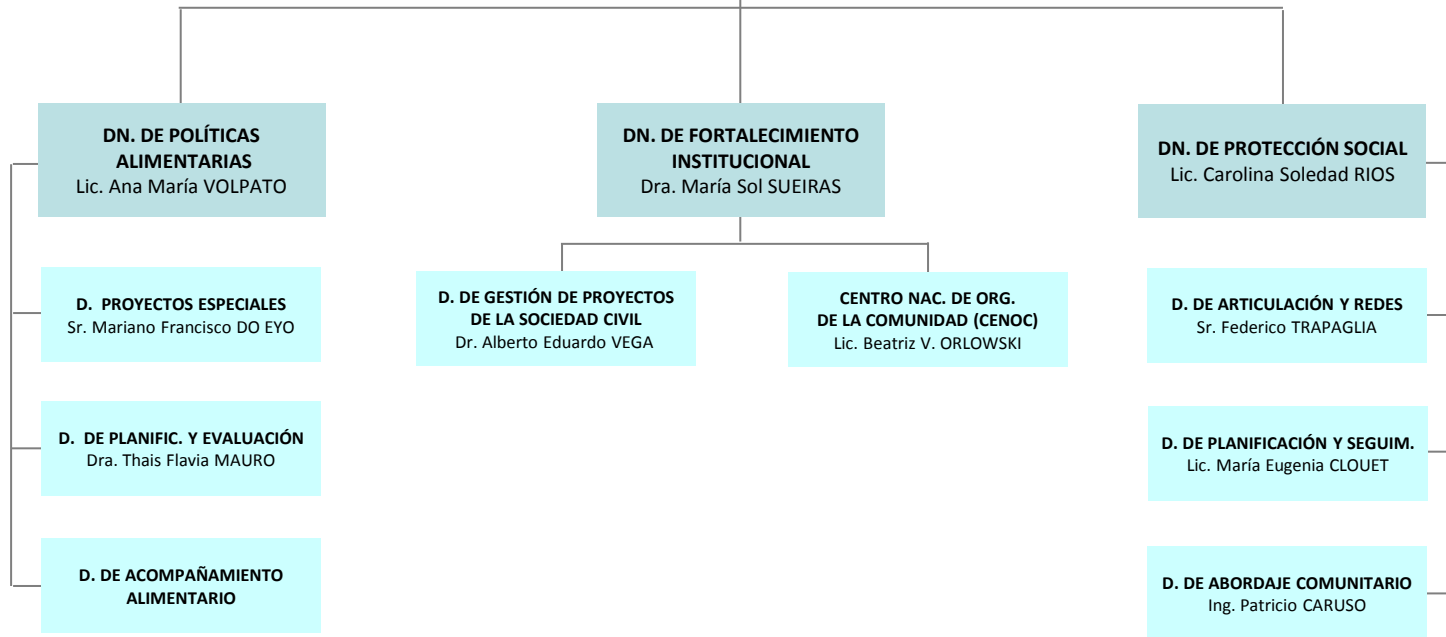

**MINISTERIO DE
DESARROLLO SOCIAL**
Dra. Carolina STANLEY

**SECRETARÍA NAC. DE
NIÑEZ, ADOLESCENCIA
Y FAMILIA**
Lic. Gabriel Enrique
CASTELLI

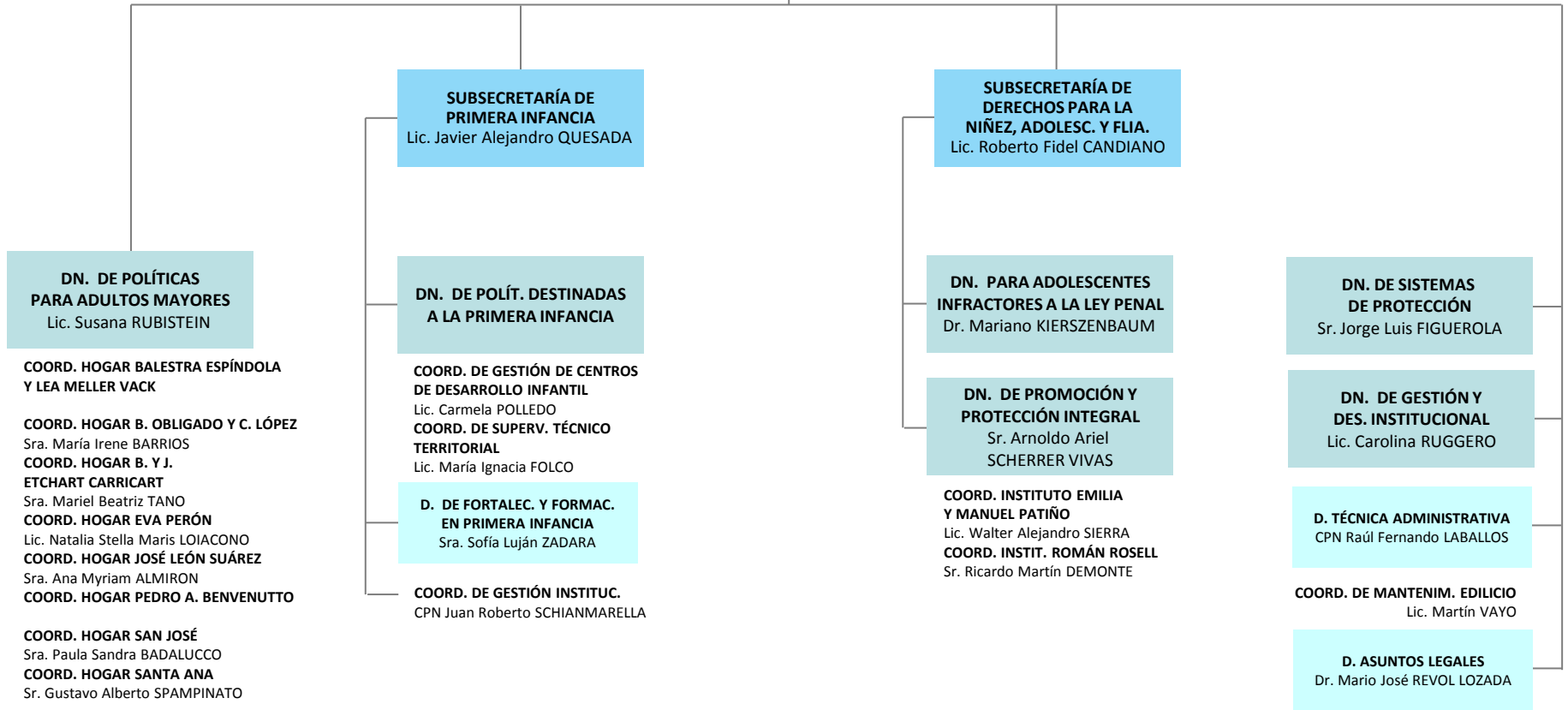

**MINISTERIO DE
DESARROLLO SOCIAL**
Dra. Carolina STANLEY

**SECRETARÍA DE
INTEG. SOCIO-URBANA**

**DN. DE DESARROLLO
HUMANO**
Lic. Sofía Ángela TORROBA

**D. DE PROYECTOS
SOCIALES INTEGRALES**
Lic. Analía Verónica SAGER

**COORD. DE ARTIC. DE PROYEC.
SOCIALES**
Lic. Alfonso BUZZO

COORD. DE REDES DE INTEGR.
Lic. Lucila DEMARCHI DEL VAL

**D. DE DESARROLLO
TERRITORIAL Y COMUNIT.**
Dra. Lucila BAGNARDI

**D. DE INTEGRACIÓN
SOCIO-PRODUCTIVA**
Lic. Andrés VINOCCUR

**DN. DE DESARROLLO
SOCIO-URBANO**
Dr. Martín Alfredo FIORITO

**D. DE TRANSFORMACIÓN
URBANA**

COORD. DE GESTIÓN DE PROY.
Dr. Agustín MONZANI LEAL

**COORD. DEL REG. NAC. DE
BARRIOS POP. EN PROC. DE
INTEGR. URBANA (RENABAP)**
Dr. Agustín José ALGORTA

Referencias

- (d) ADMINISTRACIÓN DESCONCENTRADA
- (EE) CARGO EXTRAESCALAFONARIO
- (Adh) CARGO/DESGINACIÓN AD HONOREM
- > APERTURA EXTENDIDA EN PÁGINA SIGUIENTE