

# MINISTERIO DE CULTURA

Actualización: 26-10-2017



Administración Centralizada - Desconcentrada



Jefatura de Gabinete de Ministros  
Presidencia de la Nación

**GABINETE**  
**JEFE DE GABINETE DE ASESORES (EE)**  
 Lic. María Julieta GARCÍA LENZI

# MINISTERIO DE CULTURA

Lic. Alejandro Pablo AVELLUTO

**UAI**  
**AUDITOR INTERNO TITULAR**  
 CPN Lucía Edith VEGA  
**SUP. CONTABLE OPERATIVO**  
 Lic. Marina Gisela KLEINER

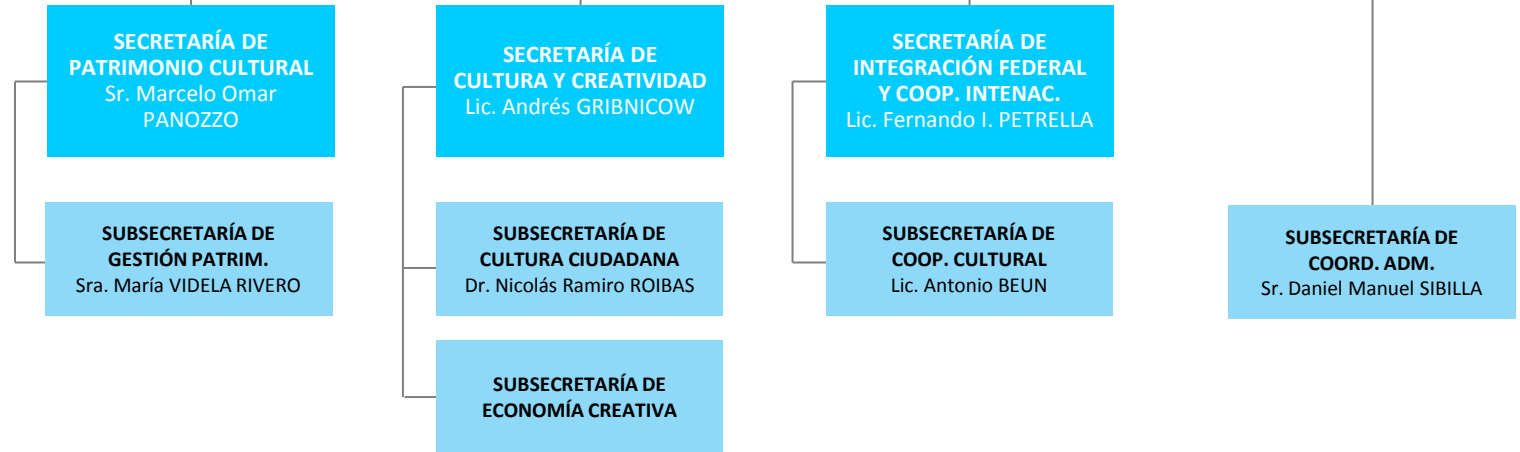

## Administración desconcentrada

<b>INST. NAC. BELGRANIANO (d)</b> Lic. Manuel BELGRANO	<b>INST. NAC. SANMARTINIANO (d)</b>
<b>INST. NAC. YRIGROYENEANO (d)</b>	<b>INST. NAC. BROWNIANO (d)</b>
<b>INST. NAC. DE INVESTIGACIONES HISTÓRICAS J.M. DE ROSAS (d)</b>	<b>INST. NAC. DE INVESTIGACIONES HISTÓRICAS EVA PERÓN (d)</b>
<b>CN. DE MONUMENTOS, DE LUGARES Y BIENES HISTÓRICOS (d)</b> Lic. Teresa E. ANCHORENA	<b>CN. PROTECTORA DE BIBLIOTECAS POPULARES (d)</b> Prof. Leandro DE SAGASTIZÁBAL
	<b>MUSEO NAC. DE BELLAS ARTES (d)</b> Arq. Andrés Gustavo DUPRAT
	<b>CASA PATRIA GRANDE "PTE. NÉSTOR CARLOS KIRCHNER" (d)</b> <b>Director Ejecutivo (EE):</b>

## Administración descentralizada

BIBLIOTECA NACIONAL DR. MARIANO MORENO  
 CINEMATECA Y ARCHIVO DE LA IMAGEN NACIONAL  
 FONDO NACIONAL DE LAS ARTES  
 INSTITUTO NACIONAL DE LA MUSICA (INAMU)  
 BALLET NACIONAL

INST. NAC. "J. D. PÉRÓN" DE ESTUDIOS E INV. HISTÓRICAS, SOCIALES Y POLÍTICAS  
 INST. NAC. DE CINE Y ARTES AUDIOVISUALES (INCAA)  
 INST.NAC. DEL TEATRO  
 TEATRO NACIONAL CERVANTES

# MINISTERIO DE CULTURA

Lic. Alejandro Pablo AVELLUTO

**COORD. OPERATIVO (EE)**  
Dr. Agustín CAÑETE CHADRA

**SUBSECRETARÍA DE  
COORD. ADM.**  
Sr. Daniel Manuel SIBILLA

**DG. DE RELACIONES  
INSTITUCIONALES**

**D. DE RELACIONES  
CON LA COMUNIDAD**

**D. DE PROYECTOS  
ESTRATÉGICOS**

**DG. DE PRENSA Y  
COMUNICACIÓN**  
Lic. María Mercedes FUNES

**D. DE PRENSA Y DIFUSIÓN**

**D. DE CONTENIDOS DIGITALES**

**D. DE PLANIFICACIÓN**  
Lic. Luciano BROM

**D. DE DIFUSIÓN, PROTOCOLO  
Y CEREMONIAL**

**DG. DE RECURSOS  
HUMANOS**  
Lic. Matías Germán HASTOY

**D. DE ADMINISTRAC. DE RRHH**

**DG. DE ASUNTOS  
JURÍDICOS**  
Dr. Alejandro H. SPESSOT

**COORD. DE ASUNTOS LEGALES**

**D. DE DICTÁMENES  
Y ASESORAMIENTO LEGAL**  
Dra. Verónica Inés DI BELLA

**D. DE ASUNTOS CONTENCIOSOS**  
Dr. Sandra G LOPEZ

**DG. DE ADMINISTRACIÓN  
FINANCIERA**  
Dra. Eugenia María MIGUEL

**COORD. DE GESTIÓN OPERATIVA**  
Sra. Mariana Soledad OLVEIRA

**D. DE COMPRAS  
Y CONTRATACIONES**  
Dra. Nuria Ayelén ASNARD

**D. DE CONTABILIDAD**  
Lic. María S. MACERAS

**D. DE PRESUPUESTO Y FINANZAS**  
Lic. Sebastián ALONSO DOROLA

**DIRECCIÓN  
DE SISTEMAS**  
Lic. Diego Gustavo ANGELONE

**DIRECCIÓN DE  
INFRAESTRUCTURA**

**DIRECCIÓN DE  
SUMARIOS**  
Dr. Agustín GASPARINI

**DIRECCIÓN DE  
MESA DE ENTRADAS  
Y DESPACHO**  
Sr. Carlos María ROMERO

**COORD. MESA DE ENTRADA,  
SALIDA Y ARCHIVO**  
Sra. María Rosa BRIGNONI

**CORO NACIONAL DE JÓVENES  
CORO NACIONAL DE NIÑOS  
CORO POLIFÓNICO NACIONAL  
ORQUESTA NAC. DE MÚSICA ARGENTINA  
"JUAN DE DIOS FILIBERTO"  
ORQUESTA SINFÓNICA NACIONAL  
BANDA SINFÓNICA NAC. DE CIEGOS  
"PASCUAL GRISOLIA"  
CORO POLIFÓNICO NAC. DE CIEGOS  
"CARLOS ROBERTO LARRIMBE"  
BALLET FOLKLÓRICO NACIONAL**

**DN. DE  
ORGANISMOS ESTABLES**  
Sra. Mariela Florencia BOLATTI

**MINISTERIO DE CULTURA**  
Lic. Alejandro Pablo AVELLUTO

**SECRETARÍA DE PATRIMONIO CULTURAL**  
Sr. Marcelo Omar PANOZZO

**SUBSECRETARÍA DE GESTIÓN PATRIM.**  
Sra. María VIDELA RIVERO

**MUSEO NAC. DE BELLAS ARTES (d)**  
Arq. Andrés Gustavo DUPRAT

**DIRECCIÓN ARTÍSTICA**  
Lic. Mariana MARCHESI  
**DELEG. DE GESTIÓN ADMINISTRATIVA Y JURÍDICA**  
Dr. Mariano Pablo D'ANDREA

**CN. DE MONUMENTOS, DE LUGARES Y BIENES HISTÓRICOS (d)**  
Lic. Teresa E. ANCHORENA

**D. DE ESTRATEGIAS DE ACCESO CULTURAL**  
Sra. María Julieta ASCAR

**DN. DE INVESTIGACIÓN CULTURAL**  
Lic. Mirta Silvia ROISOVSKY

**COORD. DE INSTITUTOS NACIONALES**

**COORD. DE ESTUDIOS CULTURALES**  
Lic. Gabriel Diego LERMAN

**INST. NAC. DE MUSICOLOGÍA**  
Lic. Héctor GOYENA

**INST. NAC. SANMARTINIANO (d)**  
Sr. Eduardo GARCÍA CAFFI

**DN. DE BIENES Y SITIOS CULTURALES**  
Claudia Patricia CABOULI

**COORD. DE PATRIMONIO CULTURAL INMATERIAL**  
Sra. Susana Alejandra PETERSEN IBARRA

**D. DEL SIST. NAC. DE GESTIÓN DE BIENES CULTURALES**  
Sra. Ángeles ALVAREZ

**INST. NAC. DE ANTROPOLOGÍA Y PENSAM. LATINOAMERICANO**  
Prof. María Leonor Elena ACUÑA

**DN. DE MUSEOS**  
Sr. Federico Ezequiel FISCHBARG

**D. DE ASISTENCIA NORMATIVA DE MUSEOS**  
Dr. Daniel Alfredo MUÑIZ

**D. DE PLANIFICACIÓN MUSEOLÓGICA**  
Lic. Mercedes ELGARTE

**COORD. OPERATIVA DE MUSEOS**  
Lic. Georgina Soledad IBARROLA

**COMPLEJO HISTÓRICO CULTURAL MANZANA DE LAS LUCES**

**MUSEO "CASA RICARDO ROJAS"**  
Lic. María Laura MENDOZA  
**CASA HISTÓRICA DE LA INDEPENDENCIA**

**MUSEO DE LA HISTORIA DEL TRAJE**  
Diseñadora María Victoria SALIAS  
**MUSEO NACIONAL ESTANCIA JESUÍTICA DE ALTA GRACIA Y CASA DEL VIRREY LINIERS**

**MUSEO HISTÓRICO DEL NORTE**

**MUSEO HISTÓRICO NACIONAL**

**MUSEO HISTÓRICO NACIONAL DEL CABILDO DE BUENOS AIRES Y DE LA REVOLUCIÓN DE MAYO**  
Dr. Gabriel Marco DI MEGLIO

**MUSEO HISTÓRICO SARMIENTO**  
**CASA NATAL DE SARMIENTO - MUSEO Y BIBLIOT.**  
**ESTANCIA DE JESÚS MARÍA - MUS. JESUÍTICO NAC.**

**MUSEO MITRE**

**MUSEO Y BIBLIOT. DE LA CASA DEL ACUERDO DE SAN NICOLÁS**  
Lic. María SUBIZA  
**PALACIO SAN JOSÉ - MUSEO Y MONUMENTO NACIONAL "JUSTO JOSÉ DE URQUIZA"**

**MUSEO ROCA - INSTIT. DE INVESTIG. HISTÓRICAS**  
Prof. Carolina Mercedes CARMAN  
**MUSEO NACIONAL DE ARTE DECORATIVO**  
Arq. Martín Javier MARCOS  
**MUSEO NACIONAL DE ARTE ORIENTAL**  
Sra. Rocío María BOFFO  
**MUSEO "CASA DE YRURTIA"**  
Lic. Andrea Griselda ELIAS  
**MUSEO NACIONAL DEL GRABADO**

**MUSEO REGIONAL DE PINTURA "JOSÉ A. TERRY"**

**MUSEO MALVINAS E ISLAS DEL ATLÁNTICO SUR**  
Lic. Federico Guillermo LORENZ  
**CASA NACIONAL DEL BICENTENARIO**  
Lic. Valeria R. GONZÁLEZ  
**PALACIO NACIONAL DE LAS ARTES**  
Sr. Oscar SMOJE

**Administración desconcentrada**

**INST. NAC. YRIGOYENEANO (d)**

**INST. NAC. DE INVESTIGACIONES HISTÓRICAS J.M. DE ROSAS (d)**

**INST. NAC. DE INVESTIGACIONES HISTÓRICAS EVA PERÓN (d)**

**INST. NAC. BELGRANIANO (d)**  
Lic. Manuel BELGRANO

**INST. NAC. NEWBERIANO (d)**

**INST. NAC. BROWNIANO (d)**

# MINISTERIO DE CULTURA

Lic. Alejandro Pablo AVELLUTO

SECRETARÍA DE  
CULTURA Y CREATIVIDAD  
Lic. Andrés GRIBNICOW

SUBSECRETARÍA DE  
ECONOMÍA CREATIVA

SUBSECRETARÍA DE  
CULTURA CIUDADANA  
Dr. Nicolás Ramiro ROIBAS

DN DE MECENAZGO  
Dr. Juan Manuel BEATI VINDEL

D. DE COORD. DE GESTIÓN  
Lic. Mariano GRECO

COORD. DE CONTROL  
DE GESTIÓN Y SEGUIM.

DN. DE INDUSTRIAS  
CREATIVAS  
Lic. Mora SCILLAMA

MERCADO DE ARTESANÍAS  
TRADICIONALES ARGENTINAS  
(MATRA)  
RED DE CIUDADES CREATIVAS

DN. DE EMPREDEDORISMO  
CULTURAL  
Sr. Jacoby HERREN

Programa FÁBRICA  
DE EMPREDEDORES

DN. DE INNOVACIÓN  
CULTURAL  
Lic. Alejandrina María D'ELIA

PROGRAMA LABORATORIO  
DE INNOVACIÓN CULTURAL

D. DEL SIST. DE INFORMAC.  
CULTURAL DE LA ARGENTINA

DN. DE DES. Y FOMENTO  
DE LA CREACIÓN ARTÍSTICA  
Sra. Omara A. BARRA

COORD. DE ARTES ESCÉNICAS

COORD. DE ARTES VISUALES

COORD. DE LETRAS

COORD. DE MÚSICA  
Lic. Javier MAYORAL

INSTITUTO NACIONAL  
DE ESTUDIOS DE TEATRO  
Dir. ADM  
CPN Sebastian L. PEREIRA

DN. DE FORMACIÓN  
CULTURAL  
Sr Juan M. URRACO CRESPO

SISTEMA PÚBLICO DE OFICIOS  
Y TÉCNICOS TEATRALES (SPOT)

DN. DE DIVERSIDAD  
Y CULTURA COMUNITARIA

D. DE PROGRAMAS  
SOCIOCULTURALES

PROG. FORMACIÓN EN  
GEST. CULTURAL PÚBLICA

PROGRAMA FESTEJAR

## Administración descentralizada

- INSTITUTO NACIONAL DEL TEATRO  
- FONDO NACIONAL DE LAS ARTES

- TEATRO NACIONAL CERVANTES  
- BALLET NACIONAL

**MINISTERIO DE CULTURA**  
Lic. Alejandro Pablo AVELLUTO

**SECRETARÍA DE  
INTEGRACIÓN FEDERAL  
Y COOP. INTENAC.**  
Sr. Fernando I. PETRELLA

**SUBSECRETARÍA DE  
COOP. CULTURAL**  
Dr. Antonio BEUN

**DN. DE COOPERACIÓN  
INTERNACIONAL**

**DN. DE ACCIÓN  
FEDERAL**  
Lic. María Pía MOREIRA

**D. DE COORDINACIÓN FEDERAL**  
Dr. Ignacio Agustín SALAVERRI

**DN. DE PROM. EXT.  
DE LA CULTURA**  
Lic. Agustina PERETTI

## Referencias

UAI	UNIDAD DE AUDITORÍA INTERNA
GAB	GABINETE DE ASESORES
(d)	ADMINISTRACIÓN DESCONCENTRADA
(EE)	CARGO EXTRAESCALAFONARIO
(Adh)	CARGO/DESGINACIÓN AD HONOREM
----->	APERTURA EXTENDIDA EN PÁGINA SIGUIENTE
	DEPENDENCIA TRANSITORIA SIN NORMATIVA ACTUALIZADA DE ESTRUCTURA