

MINISTERIO DE AGROINDUSTRIA

Administración Centralizada - Desconcentrada

Actualización: 04-09-2018

ESTRUCTURA ACTUALIZADA HASTA EL 05-09-2018
- PREVIA A LA CONFORMACIÓN MINISTERIAL VIGENTE -



Jefatura de Gabinete de Ministros
Presidencia de la Nación

MINISTERIO DE AGROINDUSTRIA
Sr. Luis Miguel ETCHEVEHERE

UNIDAD DE AUDITORÍA INTERNA
CPN. Giselle Eliana SANTARELLI

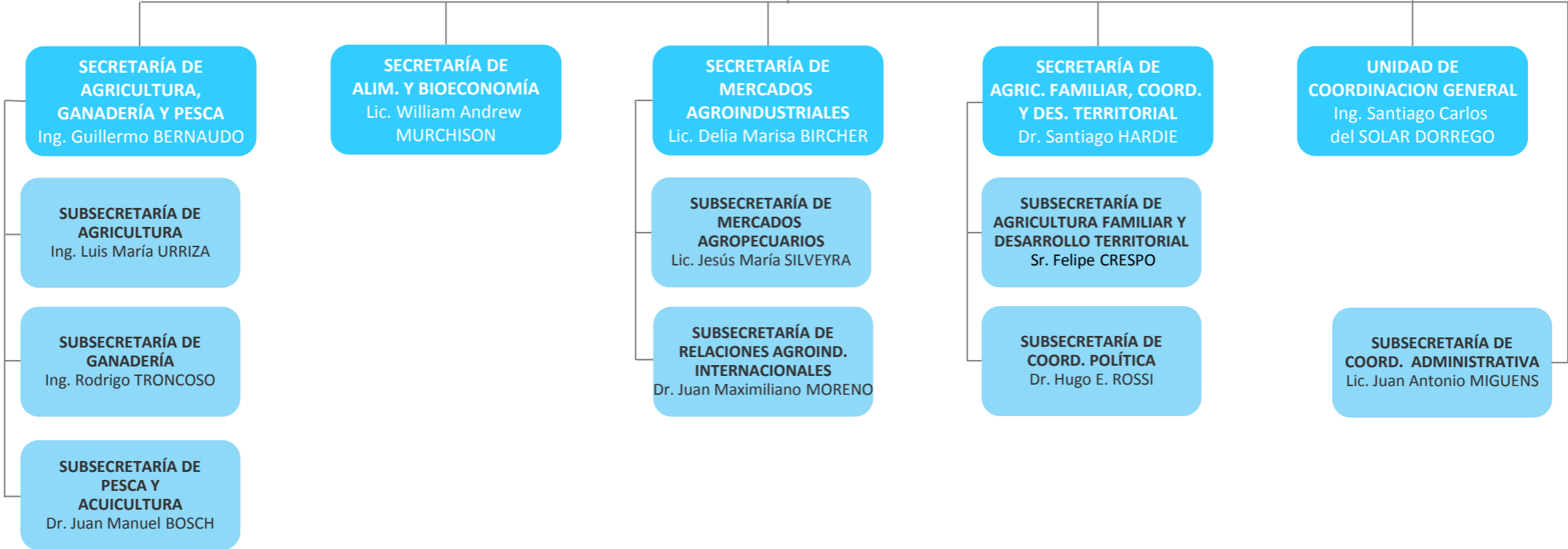

Administración Descentralizada **Otros Entes del Sector Público Nacional**

INST. NAC. DE INVESTIGACIÓN Y DESARROLLO PESQUERO (INIDEP)
 INST. NAC. DE TECNOLOGÍA AGROPUECUARIA (INTA)
 INST. NAC. DE VITIVINICULTURA (INV)
 INST. NAC. DE SEMILLAS (INASE)
 SERV. NAC. DE SANIDAD Y CALIDAD AGROALIMENTARIA (SENASA)

INSTITUTO NACIONAL DE LA YERBA MATE

MINISTERIO DE AGROINDUSTRIA
Sr. Luis Miguel ETCHEVEHERE

UNIDAD DE AUDITORÍA INTERNA
CPN. Giselle Eliana SANTARELLI

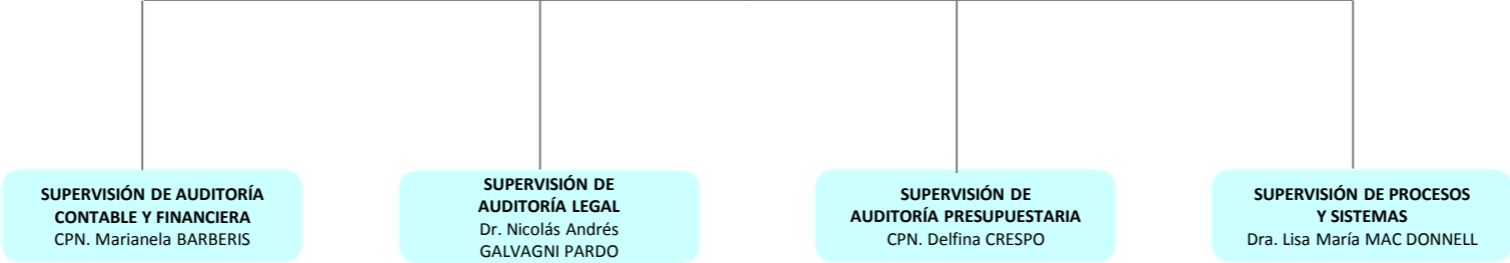

SUPERVISIÓN DE AUDITORÍA CONTABLE Y FINANCIERA
CPN. Mariana BARBERIS

SUPERVISIÓN DE AUDITORÍA LEGAL
Dr. Nicolás Andrés GALVAGNI PARDO

SUPERVISIÓN DE AUDITORÍA PRESUPUESTARIA
CPN. Delfina CRESPO

SUPERVISIÓN DE PROCESOS Y SISTEMAS
Dra. Lisa María MAC DONNELL

MINISTERIO DE AGROINDUSTRIA
Sr. Luis Miguel ETCHEVEHERE

**UNIDAD DE
COORDINACION GENERAL**
Ing. Santiago Carlos
del SOLAR DORREGO

**DG. DE COMUNICACIÓN
INSTITUCIONAL**
Téc. Santiago MORENO HUEYO

COORD. DE CEREMONIAL
Sr. Roberto Juan BILLARD

MINISTERIO DE AGROINDUSTRIA
Sr. Luis Miguel ETCHEVEHERE

**SUBSECRETARÍA DE
COORD. ADMINISTRATIVA**
Lic. Juan Antonio MIGUENS

DG. DE ADMINISTRACIÓN
CPN María Paz GRIGERA

D. DE GESTIÓN DOCUMENTAL
Abog. Raquel SANTOS LAGUARDIA

COORD. DE DESPACHO
Dra. Juliana V. ALTMAN
**DEPTO. DE PROTOCOLIZACIÓN
DE ACTOS ADM.**
Sra. Cecilia Magdalena MARTINEZ
**DEPTO. DE FISCALIZAC. DE PROY.
DE ACTOS ADM.**
Sr. Emanuel Alejandro FERLONI
**DEPTO. DE NOTIFICACIONES Y
CORRESPONDENCIA**
Sr. Rodrigo CABRERA

D. DE SUMARIOS
Dra. Mónica DREYSSIG

D. DE INFORMÁTICA

DEPTO. DE SOPORTE INFORMÁTICO
Sr. Carlos GONZÁLEZ
DEPTO. DE REDES
Ing. Leandro IRIARTE
**DEPTO. DE PLANEAM. Y CONTROL
DE GESTIÓN INFORMÁTICA**
Sr. Mariano Hernán PIROVANI
BARRACO
**COORD. DE INFRAESTRUCTURA,
SEGURIDAD Y SOPORTE
INFORMÁTICO**
Sr. José Lito NUÑEZ
COORD. DE ADM. DE PROYECTOS
Ing. Matías ABAL

D. DE PRESUPUESTO
Sra. Leandra Mariela GIMENEZ

DEPTO. OPERATIVO FINANCIERO
Sr. Pablo Eduardo CHIARANDINI
**COORD. DE EVALUACIÓN Y
EJECUCIÓN PRESUPUESTARIA**
Lic. Santiago G. AGÜERO GARCIA
**COORD. DE COMPRAS
Y CONTRATACIONES**
Dra. Alejandra Lía D'ASCENZO
**COORD. DE PLANEAMIENTO
Y CONTROL DE GESTIÓN**
CPN Pablo Jorge ISOLA

D. TÉC. OPERATIVA
Ing. Arturo José CORNEJO

DEPTO. DE AUTOMOTORES
Sr. Walter VELAZQUEZ
DEPTO. DE OBRAS Y SERV.
Sr. Hugo DI NEZIO
DEPTO. DE ARQUITECTURA
Arq. M. Gabriela PIELET GIAPER
DEPTO. DE CONTROL DE ACCESO
Sr. Walter F. DELGADO

D. DE CONTABILIDAD Y FINANZAS
CPN . M. Constanza BORLENGHI

**COORD. DE LIQUIDACIONES Y
RENDICIÓN DE CUENTAS**
Lic. Alejandro Lionel MONTALTO
COORD. DE TESORERÍA
Sr. Claudio Rubén QUIROGA
DEPTO. DE VIÁTICOS Y PASAJES
Sra. María Belén AMATO
DEPTO. IMPUESTOS
CP. Analía Verónica CALVO

MINISTERIO DE AGROINDUSTRIA
Sr. Luis Miguel ETCHEVEHERE

**SUBSECRETARÍA DE
COORD. ADMINISTRATIVA**
Lic. Juan Antonio MIGUENS

DG. DE REC. HUMANOS
Lic. Alejandro Manuel
CAVIGLIA

**DG. DE PROGRAMAS Y
PROYECTOS SECTORIALES
Y ESPECIALES**
Lic. Eduardo Daniel JACOBS

DG. DE ASUNTOS JURÍDICOS
Dr. Magin SUBIRA

D. DE CARRERA
Dra. Erica Derlis ANDERSON

**D. DE ADM. Y GESTIÓN
DE PERSONAL**
Lic. Sabrina Soledad GORNO

**D. DE GESTIÓN Y MONIT. DE PROG.
Y PROJ. SECTORIALES Y ESPECIALES**
Lic. Georgina MARINUCCI

**D. DE ADMINISTRACIÓN
FINANCIERA Y PRESUPUESTARIA**
Lic. María de los Ángeles CALVINO

D. DE ASUNTOS CONTENCIOSOS
Dra. Patricia Marcela COMYN

**D. DE DICTÁMENES
Y ASESORAM. LEGAL**
Dra. Melisa Alicia XAUBET

DEPTO. DE SELEC. Y EVALUACIÓN
Sra. Valeria Alejandra RICCO

**DEPTO. DE LEGAJOS, CERTIFICACIONES
Y ASISTENCIA**
Trad. Pub. Jorge BENÍTEZ

COORD. DE SUPERVISIÓN JUDICIAL
Dra. María Valeria
GUTIERREZ ECHEVERRÍA

**COORD. DE ASUNTOS ADM.,
CONTRACTUALES Y LABORALES**
Abog. Natalia Laura DOMINGUEZ
**COORD. DE ASUNTOS PESQUEROS Y
ORGANISMOS DESCENTRALIZADOS**
Dr. Nicolás Ignacio
DE LARRECHEA MUÑOZ

**COORD. DE MEDICINA Y
SEGURIDAD EN EL TRABAJO**

COORD. DE CONTRATOS Y PASANTÍAS
Lic. María Candela BARRERA
COORD. DE LIQUID. DE HABERES
C.P.N. Antonella CAPPELLETTI

**D. DE ASESORAMIENTO
JURÍDICO ESPECIALIZADO**

DEPTO. ADM. DE REG. Y DESPACHO
Sra. Valeria LIND

MINISTERIO DE AGROINDUSTRIA
Sr. Luis Miguel ETCHEVEHERE

SECRETARÍA DE ALIM. Y BIOECONOMÍA
Lic. William Andrew MURCHISON

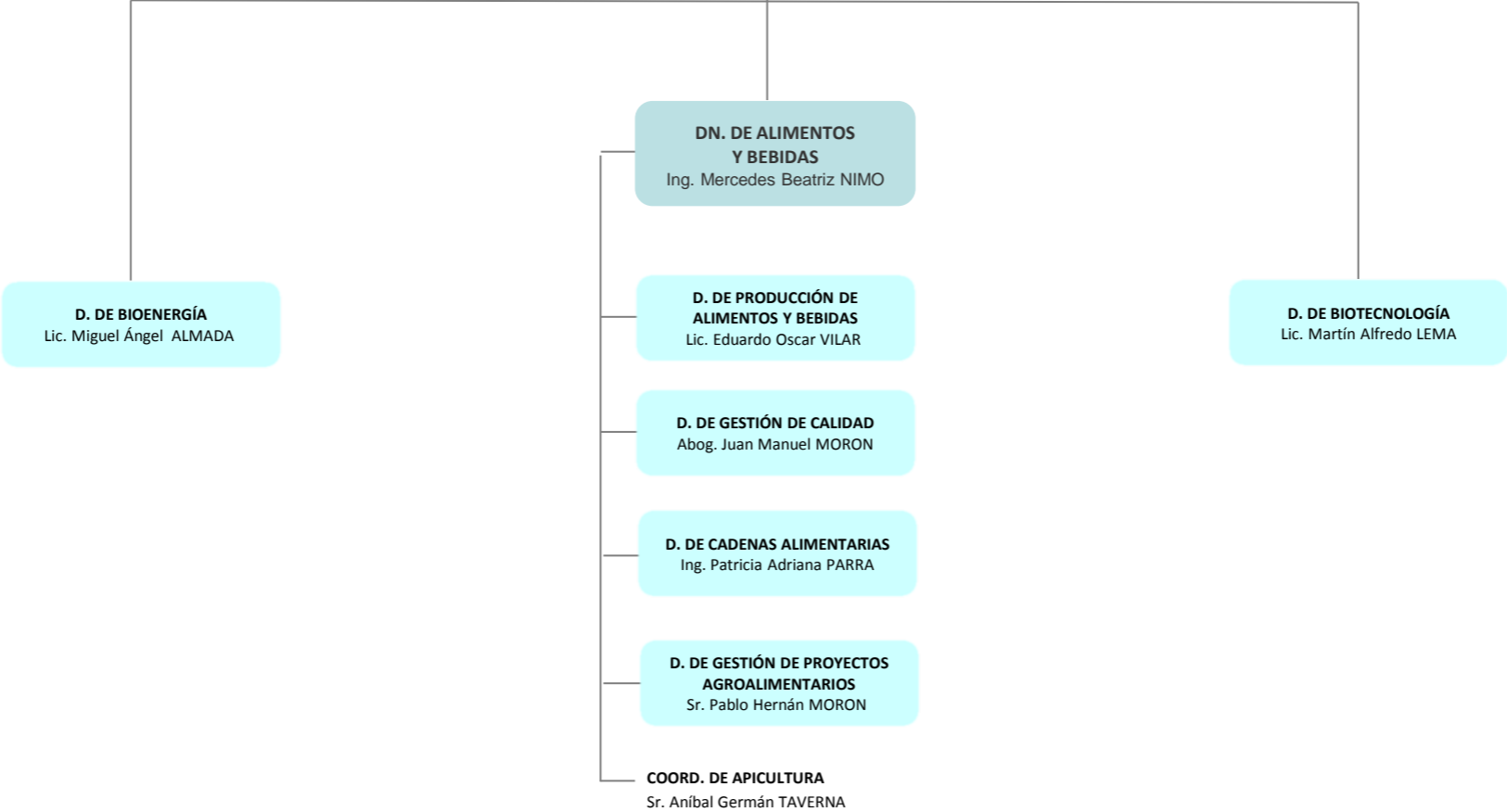

MINISTERIO DE AGROINDUSTRIA
Sr. Luis Miguel ETCHEVEHERE

SECRETARÍA DE AGRICULTURA, GANADERÍA Y PESCA
Ing. Guillermo BERNAUDO

SUBSECRETARÍA DE AGRICULTURA
Ing. Luis María URRIZA

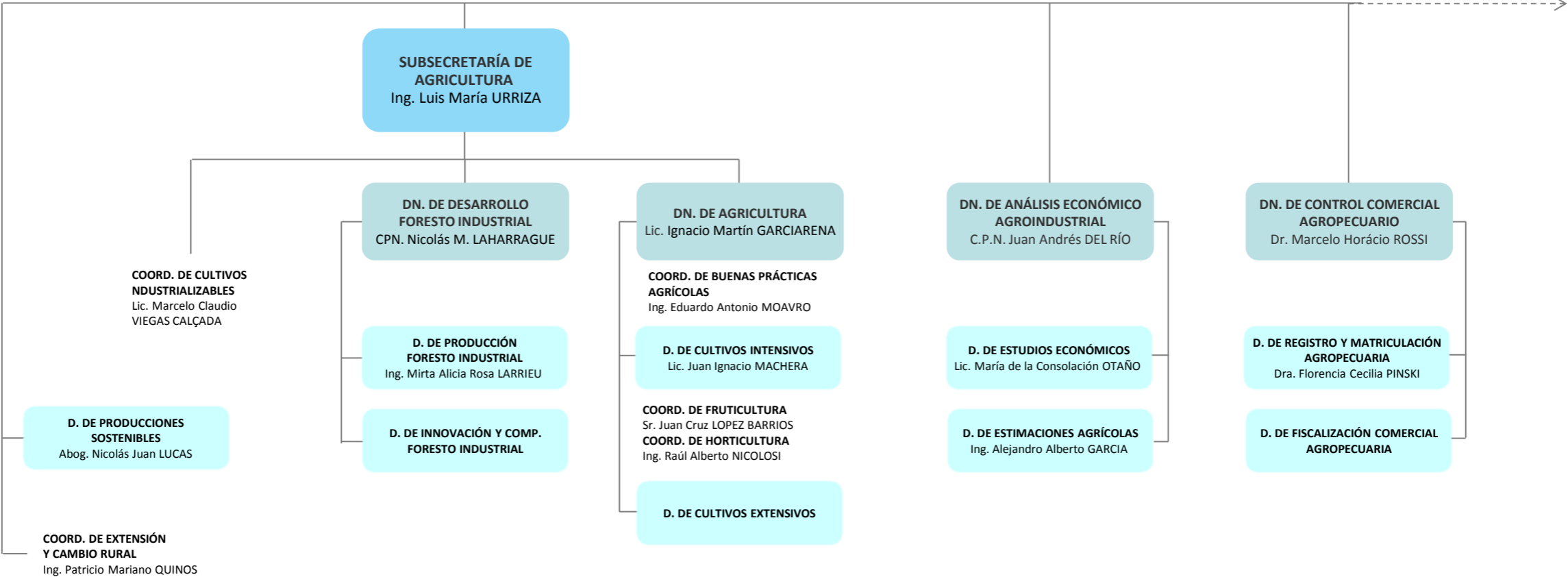

MINISTERIO DE AGROINDUSTRIA
Sr. Luis Miguel ETCHEVEHERE

**SECRETARÍA DE AGRICULTURA,
GANADERÍA Y PESCA**
Ing. Guillermo BERNAUDO

SUBSECRETARÍA DE GANADERÍA
Ing. Rodrigo TRONCOSO

SUBSECRETARÍA DE PESCA Y ACUICULTURA
Dr. Juan Manuel BOSCH

DN. DE PRODUCCIÓN GANADERA
Vet. Alejo CORREA

DN. LÁCTEA
Ing. Alejandro Antonio SAMMARTINO

DN. DE COORD. Y FISCALIZACIÓN PESQUERA
Lic. Mauricio REMES LENICOV

D. DE EQUINOS
Sr. Patricio Egar DIGILIO

D. DE GANADERÍA BOVINA
Vet. Silvio MARCHETTI

D. DE PRODUCCIÓN LÁCTEA
Téc. Sebastián María ALCONADA

D. DE PLANIFICACIÓN Y GESTIÓN DE PESQUERÍAS
Lic. Gabriela Susana NAVARRO

D. DE OVINOS, CAPRINOS Y CAMÉLIDOS
Vet. Alejo CORREA

D. DE PORCINOS, AVES DE GRANJA Y NO TRADICIONALES
Ing. Karina LAMELAS

D. DE INNOVACIÓN Y COMPETITIVIDAD LÁCTEA
Ing. José Ramón QUINTANA

D. DE ADMINISTRACIÓN PESQUERA
Sr. Juan José BUONO

COORD. DE ANÁLISIS DE INFRACCIONES Y SANCIONES
Dr. Conrado Guido GARZOLI

COORD. DE ACUICULTURA Y PROMOCIÓN DEL CONSUMO INTERNO
Lic. Vanesa Ana ASIKIAN

COORD. DE REGISTRO DE LA PESCA
Sra. Paula Susana FRIZZERA

MINISTERIO DE AGROINDUSTRIA
Sr. Luis Miguel ETCHEVEHERE

SECRETARÍA DE MERCADOS AGROINDUSTRIALES
Lic. Delia Marisa BIRCHER

SUBSECRETARÍA DE MERCADOS AGROPECUARIOS
Lic. Jesús María SILVEYRA

SUBSECRETARÍA DE RELAC. AGROINDUSTRIALES INTERNACIONALES
Dr. Juan Maximiliano MORENO

D. DE INFORMACIÓN Y ESTADÍSTICA PÚBLICA
Sr. Félix CUELLO

D. DE INFRAESTRUCTURA Y LOGÍSTICA
Sr. Cristian Hugo ZERZER

D. DE POLÍTICAS DE MERCADOS
Dra. Rosario María MARTEARENA

D. DE PLANEAMIENTO Y ANÁLISIS DE MERCADO
Ing. Carlos Alberto POUILLER

D. DE COOPERACIÓN Y NEGOCIACIONES BILATERALES
Ing Eduardo Luis POLCAN

D. DE NEGOCIACIONES MULTILATERALES
Lic. Gerardo Luis PETRI

COORD. DE WARRANTS Y CERT. DE DEPÓSITOS
Dr. Juan Carlos DI SCIULLO

COORD. DE APOYO A LAS NEGOCIACIONES Y CONSEJERÍAS AGRÍCOLAS
Dra. Silvia Elena FERNÁNDEZ

MINISTERIO DE AGROINDUSTRIA
Sr. Luis Miguel ETCHEVEHERE

SECRETARÍA DE AGRIC. FAMILIAR, COORD. Y DES. TERRITORIAL
Dr. Santiago HARDIE

SUBSECRETARÍA DE AGRICULTURA FAMILIAR Y DESARROLLO TERRITORIAL
Sr. Felipe CRESPO

DN. DE FORT. Y APOYO A LAS ORG. DE LA AGR. FAMILIAR
Sr. Julio César CURRAS

DN. DE PROGRAMAS DE DESARROLLO REGIONAL
Dr. Carlos B. Walter KUNZ

D. DEL CONSEJO FEDERAL AGROPECUARIO
Dra. Roxana Carmen BLASETTI

D. DEL REGISTRO NACIONAL DE LA AGRICULTURA FAMILIAR
Lic. Gabriel Alejandro CACERES

D. DE APOYO A LAS ORG. DE LA AGRICULTURA FAMILIAR
Dr. Guillermo Luis GIANNASI

D. DE EJECUCIÓN DE PROG. Y PROY. PARA LAS ECONOMÍAS REG.
Sr. José María MONES CAZÓN

D. DE INNOVACIÓN TÉCNOLÓGICA PARA PEQUEÑOS PRODUCTORES
Lic. Victoria ZORRAQUIN

D. DE COMERCIALIZACIÓN
Lic. Rafael Daniel CORRAL

D. DE CONTROL DE GESTIÓN INTEGRAL
Dr. Matías Cristóbal Axel MINK

D. DE TIERRAS AGROPECUARIAS
Lic. María Victoria STOPPANI

- COORD. PROV. BUENOS AIRES**
- COORD. PROV. CATAMARCA**
Sr. Humberto Esteban JEREZ
- COORD. PROV. CHACO**
- COORD. PROV. CHUBUT**
Sr. Rafael Gustavo NUÑEZ
- COORD. PROV. CHUBUT**
Sr. Fernando Martín FERRERA
- COORD. PROV. ENRE RÍOS**
Sr. Cristian Fabián SCHREINER
- COORD. PROV. CÓRDOBA**
Ing. Juan Pablo VECCHI
- COORD. PROV. CORRIENTES**

- COORD. PROV. FORMOSA**
Sr. Carlos ORTIZ de la TABLA
- COORD. PROV. JUJUY**
- COORD. PROV. LA PAMPA**
Lic. María Laura TRAPAGLIA
- COORD. PROV. LA RIOJA**
Ing. Diego Nicolás CASTRO
- COORD. PROV. MENDOZA**
Ing. Martín Alejandro BALLIRO
- COORD. PROV. MISIONES**
An. Jerónimo Raúl R. LAGIER
- COORD. PROV. NEUQUÉN**
Lic. Guido Pedro BRUVERIS

- COORD. PROV. RÍO NEGRO**
Sra. Ana Fabiola SALVADOR
- COORD. PROV. SALTA**
- COORD. PROV. SAN JUAN**
Sr. Kenji A. GOMEZ MATSUMOTO
- COORD. PROV. SAN LUIS**
CPN. Ángel Eduardo SALINAS PEREZ
- COORD. PROV. SANTA CRUZ**
Ing. Marcos Oscar GATICA
- COORD. PROV. SANTA CRUZ**
Sr. Luis Cesar VERA
- COORD. PROV. STGO. DEL ESTERO**
Sr. Osvaldo Carlos CEJAS LESCANO
- COORD. PROV. SANTA FE**
Sr. Sergio Daniel MINNITI
- COORD. PROV. TUCUMÁN**
Sr. Rafael Edmundo SANCHEZ

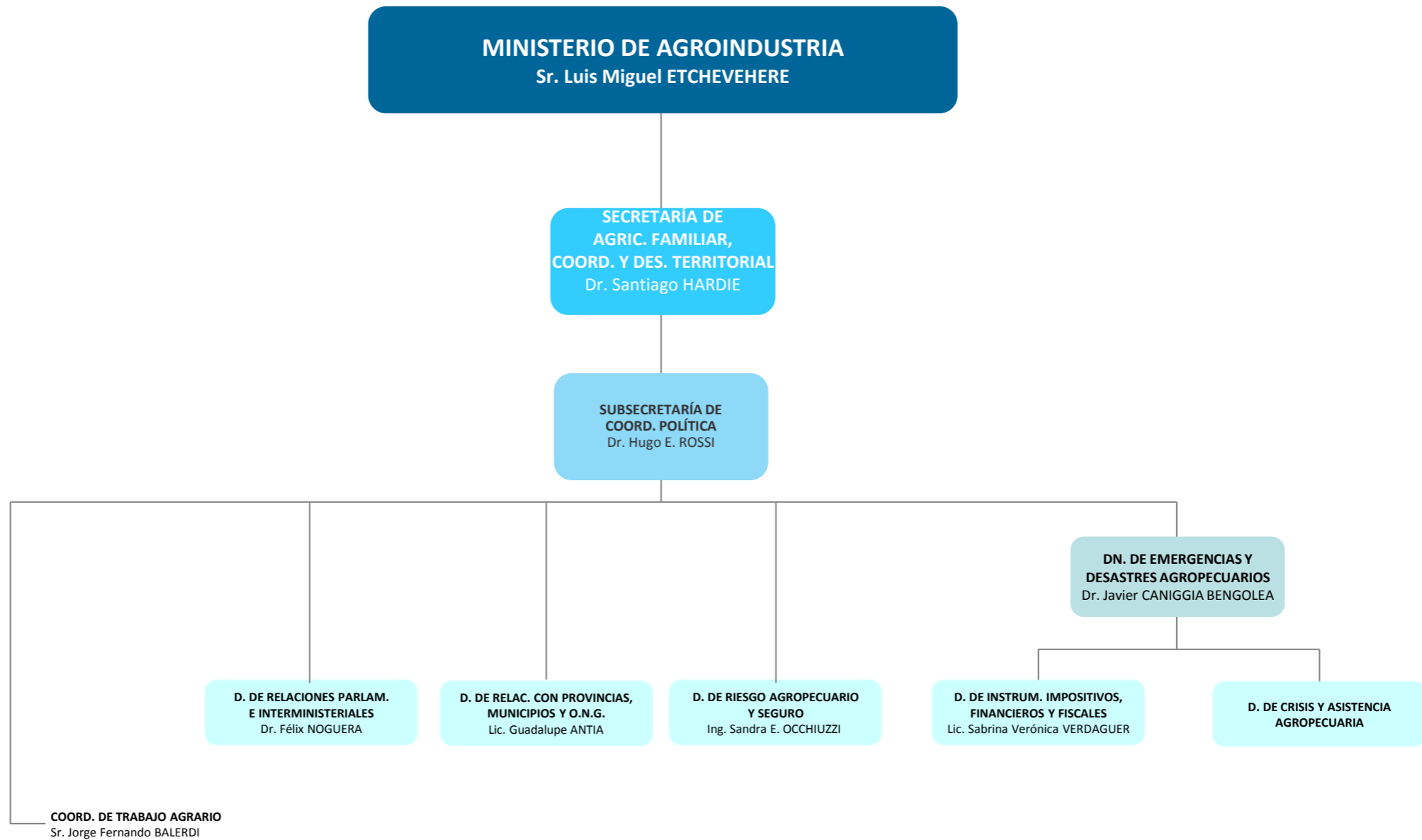

Referencias

- (d) ADMINISTRACIÓN DESCONCENTRADA
- (EE) CARGO EXTRAESCALAFONARIO
- (Adh) CARGO/DESIGNACIÓN AD HONOREM
- > APERTURA EXTENDIDA EN PÁGINA SIGUIENTE